

MUSEUM I LANGÅ

Dato 28-01-2023

RegistnrMiL 0000

Regdato 04-12-2013

Registreret af Ole Mortensen

Genstand Museum Kulturhus Antal 1



Kategori Udenfor kategori

Lokale Udendørs

Tilknytning Langå Kommune

Kasse/Reoln Andet

Materiale Muret bygning Periode Nutid Årgang 1914 - 1982

Anvendelse Anvendt indtil 1969 som kommuneskole, herefter rådhus/kommunekontor indtil 2005. Fra 2009 anvendt som kulturhus, indeholdende bl a, Museum og Lokalarkiv.

Anvendt af Beboere fra Langå og omegn

Beskrivels Gl. rådhus

Findested

Findedato

Indbragt af

Udlån

Låner

Nej



MUSEUM I LANGÅ

Dato 28-01-2023

RegistnrMiL 0001

Regdato 14-01-2008

Registreret af Bjørn Styrup

Genstand Museumsskurvognen Antal 1

Kategori Udenfor kategori Lokale Udendørs

Tilknytning Langå Kommune Kasse/Reoln

Materiale Periode Nutid Argang

Anvendelse Første museum i Langå kommune
Delvist udfaset ved flytning til Nissen kantine
Afhændet til Langå musikforening ved flytning til station

Anvendt af

Beskrivels

Findested

Findedato

Indbragt af

Udlån Nej

Låner



MUSEUM I LANGÅ

Dato 28-01-2023

RegistnrMiL 0002

Regdato 14-01-2008

Registreret af Bjørn Styrup

Genstand Museumsudstilling Antal 1

Kategori Udenfor kategori Lokale Kort og printer L

Tilknytning Langå Kommune Kasse/Reoln

Materiale Periode Nutid Argang

Anvendelse Museum i Langå stiftet i ?

Anvendt af

Beskrivels

Findested

Findedato

Indbragt af

Udlån Nej

Låner



MUSEUM I LANGÅ

Dato 28-01-2023

RegistnrMiL 0003

Regdato 14-01-2008

Registreret af Bjørn Styrup

Genstand DSB Udstilling Antal 1



Kategori Jernbanen

Lokale Udstilling F

Tilknytning DSB

Kasse/Reoln

Materiale Periode Nutid Argang

Anvendelse "Pas på toget"- jernbaneudstilling

Anvendt af

Beskrivels

Findested

Findedato

Indbragt af

Udlån Nej

Låner



MUSEUM I LANGÅ

Dato 28-01-2023

RegistnrMiL 0004

Regdato 14-01-2008

Registreret af Bjørn Styrup

Genstand Stejlerne fra Østergård Antal

Kategori Udenfor kategori

Lokale Udendørs

Tilknytning

Kasse/Reoln

Materiale

Periode Nutid

Årgang

Anvendelse Genstande fra Stejlerne fra Østergård / Lilleåengen

Anvendt af

Beskrivels

Findested

Findedato

Udlån Nej

Indbragt af

Låner



MUSEUM I LANGÅ

Dato 28-01-2023

RegistnrMiL 0005

Regdato 14-01-2008

Registreret af Bjørn Styrup



Genstand Mandbjerghøj Antal 1

Kategori Arkæologi

Lokale Udendørs

Tilknytning Forhistorisk

Kasse/Reoln

Materiale

Periode Oldtid

Argang

Anvendelse Genstande fra Mandbjerghøj (helleristninger)
Øster Velling

Anvendt af

Beskrivels 0005 x 1 nakkeende af lille stridsøkse overbrækket i skafthul. Fundet af Gunnar Lorentsen på/ved højtomten. GL ser "runer" langs øksens sider. Lars bo støtter, jeg tvivler.
NF 93-01-C/38-40 * NF 93-01-D/12-14 * D 93-06-B/24a - 27a.

Findested

Findedato

Indbragt af

Udlån Ja

Låner deponeret hos finder



MUSEUM I LANGÅ

Dato 28-01-2023

RegistnrMiL 0007

Regdato 15-01-2008

Registreret af Bjørn Styrup

Genstand Anlæg i Gudenå Antal

Kategori Kort og billeder

Lokale Kort og printer L

Tilknytning

Kasse/Reoln Skab nr.

Materiale Periode Nutid Argang

Anvendelse Henviſning til: 0010, 0014, 0017, 0018, 0030

Anvendt af

Beskrivels D 91-08-B/27-37 * D 91-08-E.

Findested

Findedato

Indbragt af

Udlån Nej

Låner



MUSEUM I LANGÅ

Dato 28-01-2023

RegistnrMiL 0008

Regdato 15-01-2008

Registreret af Bjørn Styrup

Genstand 92-l'Europe des Fleures Antal

Kategori Udenfor kategori

Lokale Kort og printer L

Tilknytning

Kasse/Reoln Skab nr.

Materiale

Periode Nutid

Argang

Anvendelse

Anvendt af

Beskrivels NF 92-05-A/21-26 * NF 92-06-A/4-27 * NF 92-06-B/10-22 + 28-36 * NF 92-07-A/1-30

Findested

Findedato

Indbragt af

Udlån Nej

Låner



MUSEUM I LANGÅ

Dato 28-01-2023

RegistnrMiL 0009

Regdato 15-01-2008

Registreret af Bjørn Styrup

Genstand Fundamentsten-Helstrup Antal

Kategori Kort og billeder

Lokale Kort og printer L

Tilknytning

Kasse/Reoln Skab nr.

Materiale

Periode Nutid

Argang

Anvendelse

Anvendt af

Beskrivels d 93-06-b/0-1

Findested

Findedato

Udlån Nej

Indbragt af

Låner



MUSEUM I LANGÅ

Dato 28-01-2023

RegistnrMiL 0010

Regdato 15-01-2008

Registreret af Bjørn Styrup

Genstand Knubskib (ege) Antal 1

Kategori Arkæologi Lokale Vandreudstilling B

Tilknytning Forhistorisk Kasse/Reoln Andet

Materiale egetræ Periode Oldtid Argang

Anvendelse Knubskib (ege) fra Gudenå jvf. 0007

Anvendt af

Beskrivels s/h 93-06-C/911

Findested

Findedato

Indbragt af

Udlån Nej

Låner



MUSEUM I LANGÅ

Dato 28-01-2023

RegistnrMiL 0011

Regdato 15-01-2008

Registreret af Bjørn Styrup

Genstand Jernudvinding egeskoven Antal

Kategori Kort og billeder

Lokale Kort og printer L

Tilknytning Forhistorisk

Kasse/Reoln Skab nr.

Materiale Periode Oldtid Argang

Anvendelse

Anvendt af

Beskrivels NF 92-06-A/2-3, nf 92-12-a/6-9, d 93-06-b/2-5
s/h 93-06-c/18-20

Findested

Findedato

Indbragt af

Udlån Nej

Låner



MUSEUM I LANGÅ

Dato 28-01-2023

RegistnrMiL 0012

Regdato 15-01-2008

Registreret af Bjørn Styrup

Genstand Spor af agerbrug Antal

Kategori Kort og billeder

Lokale Kort og printer L

Tilknytning Forhistorisk

Kasse/Reoln Skab nr.

Materiale Periode Nutid Argang

Anvendelse Spor af agerbrug Houlbjerg/Bidstrup

Anvendt af

Beskrivels nf 93-01-d/24-34 + nf 93-05-b/20-35

Findested

Findedato

Indbragt af

Udlån Nej

Låner



MUSEUM I LANGÅ

Dato 28-01-2023

RegistnrMiL 0013

Regdato 15-01-2008

Registreret af Bjørn Styrup

Genstand Kopier af kort Antal

Kategori Kort og billeder

Lokale Kort og printer L

Tilknytning Kortsamling

Kasse/Reoln Skab nr.

Materiale Periode Nutid Argang

Anvendelse Museets kortsamling

Anvendt af

Beskrivels

Findested

Findedato

Indbragt af

Udlån Nej

Låner



MUSEUM I LANGÅ

Dato 28-01-2023

RegistnrMiL 0014

Regdato 02-04-2008

Registreret af Bjørn Styrup

Genstand Gydebanke i vadested Antal

Kategori Kort og billeder

Lokale Kort og printer L

Tilknytning

Kasse/Reoln Skab nr.

Materiale

Periode Nutid

Argang

Anvendelse

Anvendt af

Beskrivels
Gydebanke i vadested - Porskæren
NF 92-09-B/32-40 * s/h 93-06-C/5-8+12-17

Findested

Findedato

Udlån Nej

Indbragt af

Låner



MUSEUM I LANGÅ

Dato 28-01-2023

RegistnrMiL 0015

Regdato 02-04-2008

Registreret af Bjørn Styrup

Genstand Tømmer Antal

Kategori Arkæologi

Lokale Kort og printer L

Tilknytning Forhistorisk

Kasse/Reoln Skab nr.

Materiale Periode Fortid Argang

Anvendelse

Anvendt af

Beskrivels
Tømmer fra Gudenå - Bådplads / Løjstrup jfr. 0007
D 93-06-D/33-36 * NF 93-07-A/12-15

Findested

Findedato

Udlån Nej

Indbragt af

Låner



MUSEUM I LANGÅ

Dato 28-01-2023

RegistnrMiL 0016

Regdato 02-04-2008

Registreret af Bjørn Styrup

Genstand Østergård smedie Antal

Kategori Kort og billeder

Lokale Kort og printer L

Tilknytning Privat

Kasse/Reoln Skab nr.

Materiale Periode Nutid Argang

Anvendelse

Anvendt af

Beskrivels
Østergård smedie m.v.
* NF 93-01-B/2-39 * D 93-06-B/7a-11a+14a+16a-23a
* s/h 93-06-C/24-27+31

Findested

Findedato

Udlån Nej

Indbragt af

Låner



MUSEUM I LANGÅ

Dato 28-01-2023

RegistnrMiL 0017

Regdato 02-04-2008

Registreret af Bjørn Styrup

Genstand Østergård - Fiskegård Antal

Kategori Kort og billeder

Lokale Kort og printer L

Tilknytning Privat

Kasse/Reoln Skab nr.

Materiale Periode Nutid Argang

Anvendelse

Anvendt af

Beskrivels Østergård - Fiskegård jfr 0007
* D 93-06-B/12a-13a * s/h 93-06-c/28-30

Findested

Findedato

Udlån Nej

Indbragt af

Låner



MUSEUM I LANGÅ

Dato 28-01-2023

RegistnrMiL 0018

Regdato 02-04-2008

Registreret af Bjørn Styrup

Genstand "Keip" fra Gudenå Antal 1



Kategori Arkæologi

Lokale Vandrestilling B

Tilknytning Forhistorisk

Kasse/Reoln Kassenr.

Materiale Egetræ

Periode Oldtid

Argang

Anvendelse

Anvendt af

Beskrivels
overleveret via Henning Johansen Lindevej 14 fra Knud Thomsen Langåvej 18, Væth 27/7-94 besøg af HJ og Bo Madsen, Bo vil gerne tegne keipen mhp. Anmeldelse til KHM og skibshistorisk lab.
29/7-94 besigtigelse af fundsted m/ KT. I opgravet materiale på Væthdiget, materialet er taget fra Gudenå med gravemaskine, fundstedet er midtvejs mellem gudenåanlægsregistreringer nr. 22 og 23.

Findested Væthenge Gudenå

Findedato 1994

Udlån Nej

Indbragt af Henning Johansen Lindevej 14

Låner



MUSEUM I LANGÅ

Dato 28-01-2023

RegistnrMiL 0019

Regdato 02-04-2008

Registreret af Bjørn Styrup

Genstand Hoveddør Åblink Antal 1

Kategori Håndværk Lokale Depot KA

Tilknytning Privat Kasse/Reoln Andet

Materiale Periode Nutid Årgang

Anvendelse

Anvendt af

Beskrivels Hoveddør - Bredgade/Åblink
* NF 92-12a/27-33 * D 93-06-B/6-7 * s/h 93-06-c/21-23

Findested

Findedato

Indbragt af

Udlån Nej

Låner



MUSEUM I LANGÅ

Dato 28-01-2023

RegistnrMiL 0023

Regdato 02-04-2008

Registreret af Bjørn Styrup

Genstand Martens Antal

Kategori Kort og billeder

Lokale Kort og printer L

Tilknytning Martens

Kasse/Reoln Skab nr.

Materiale Periode Nutid Argang

Anvendelse

Anvendt af

Beskrivels
Martens
* NF 93-01-D/18-20
Hængemappe mærket med nr 0023 i træskabet i lokale L

Findested

Findedato

Udlån Nej

Indbragt af

Låner



MUSEUM I LANGÅ

Dato 28-01-2023

RegistnrMiL 0024

Regdato 02-04-2008

Registreret af Bjørn Styrup

Genstand Flint redskab Antal 1

Kategori Arkæologi Lokale Gang J

Tilknytning Forhistorisk Kasse/Reoln Montre

Materiale Periode Nutid Argang

Anvendelse

Anvendt af

Beskrivels
x1 skrueøkse fundet i planteskolen 1988 DSB
x2 håndlavet papir (emballage)

Findested

Findedato

Udlån Nej

Indbragt af Indvielsesgave fra Anny Hintze

Låner



MUSEUM I LANGÅ

Dato 28-01-2023

RegistnrMiL 0025

Regdato 02-04-2008

Registreret af Bjørn Styrup

Genstand Hesteknogle Antal

Kategori Arkæologi Lokale Depot KA

Tilknytning Forhistorisk Kasse/Reoln Reol nr.

Materiale Periode Fortid Argang

Anvendelse

Anvendt af

Beskrivels
ifølge Tyge Hvass indleveret af Svend Rasmussen (Svend 2), der har fortalt at den er fundet ved ledningsgravning nær rensningsanlæg.
6/4-98 besigtigelse fundet er gjort nær skinnelegemet og øst for vejen meget dybt i bunden af mosejorden, over ren sandbund, intet andet fundet.
0025x1 knogle, 0025x2 glasslagge fundet 50 m længere sydpå i sporet
* NF 93-05-a/2 * D 93-06-b/29a * s/h 93-06-c/32-33

Findested

Findedato

Indbragt af Svend Rasmussen(Svend2)

Udlån Nej

Låner



MUSEUM I LANGÅ

Dato 28-01-2023

RegistnrMiL 0026

Regdato 02-04-2008

Registreret af Bjørn Styrup

Genstand Vandcisterner Antal

Kategori Landbrug/Have

Lokale Udendørs

Tilknytning Nørskovgaard

Kasse/Reoln

Materiale

Periode Nutid

Argang

Anvendelse

Anvendt af

Beskrivels

Vandcisterner ved Nørskovgård
-/3-93 Bent Nielsen fortæller at der er indleveret ansøgning om kildevandsindvinding fra de gamle murede cisterner i skoven vest for Nørskovgård

Findested

Findedato

Indbragt af

Udlån Nej

Låner



MUSEUM I LANGÅ

Dato 28-01-2023

RegistnrMiL 0027

Regdato 02-04-2008

Registreret af Bjørn Styrup

Genstand Torupæblet Antal

Kategori Udenfor kategori Lokale Udendørs

Tilknytning Kasse/Reoln

Materiale Periode Nutid Argang

Anvendelse

Anvendt af

Beskrivels
-/3-93 Karl Grandt meddeler at der er et Torupæbletræ
5/4-93 tlf til Svend Nedergaard Hollerupvej 19, det er rigtigt at der står et godt træ, der kan være fra 1870erne, vi kan tage podekviste. Tlf til plantør Holger Andersen der gerne medvirker til podning.

Findested

Findedato

Indbragt af

Udlån Nej

Låner



MUSEUM I LANGÅ

Dato 28-01-2023

RegistnrMiL 0028

Regdato 02-04-2008

Registreret af Bjørn Styrup

Genstand Torup Vandmølle Antal

Kategori Kort og billeder

Lokale Kort og printer L

Tilknytning

Kasse/Reoln Skab nr.

Materiale

Periode Nutid

Argang

Anvendelse

Anvendt af

Beskrivels
Karl Grandt meddeler at der er fremkommet en del sten ved maskingravning 19/4-93 besigtigelse
Fotos: * NF 93-05-a(3-6) og (17) * D 93-060b/30a-36a * s/h 93-06-c/34-36a * D 93-06-d/01

Findested

Findedato

Udlån Nej

Indbragt af

Låner



MUSEUM I LANGÅ

Dato 28-01-2023

RegistnrMiL 0029

Regdato 02-04-2008

Registreret af Bjørn Styrup

Genstand Torup dalen Antal

Kategori Kort og billeder

Lokale Kort og printer L

Tilknytning

Kasse/Reoln Skab nr.

Materiale Periode Nutid Argang

Anvendelse

Anvendt af

Beskrivels Torup - dalen vest for Torupvej, mulige opstemninger for vandmøller?
Fotos: * NF 93-05-a(7-13)

Findested

Findedato

Udlån Nej

Indbragt af

Låner



MUSEUM I LANGÅ

Dato 28-01-2023

RegistnrMiL 0030

Regdato 02-04-2008

Registreret af Bjørn Stürup

Genstand Beslag Antal



Kategori Kort og billeder

Lokale Udstilling H

Tilknytning

Kasse/Reoln

Materiale jern

Periode Nutid

Argang ?

Anvendelse Ukendt. Beslagene er funde i Gudenåen ved Åbro under dykning i forbindelse med anlægning af gydebanke. Beslagene stammer muligvis fra en tidligere bro.

Anvendt af ?

Beskrivels Amtets opmåling, prøvetagning og strømmåling, museets eftersøgning med dykkere.
Fotos: NF 93-05-a(14-16),(18-25),(27-29).
* NF 92-09-b/30-31 * NF 92-12-a/18-26 * NF 93-05-a/14-16+18-25+27-39
* NF 93-06-a/15-16+23-28 * D 93-06-d/2-17+20-32
* NF 93-06-e/20a-36a * NF 93-07-a/2-11+17-23
* D 93-07-c/0-5
Billede er beslag fundet under dykning

Findested Gudenåen ved Åbro bro

Findedato 1993

Udlån Nej

Indbragt af Bjørn Stürup

Låner



MUSEUM I LANGÅ

Dato 28-01-2023

RegistnrMiL 0031

Regdato 02-04-2008

Registreret af Bjørn Styrup

Genstand Søgård Antal

Kategori Kort og billeder

Lokale Kort og printer L

Tilknytning Privat

Kasse/Reoln Skab nr.

Materiale Periode Nutid Argang

Anvendelse

Anvendt af

Beskrivels
Tilplantningsområde og overdrev
besøgt: 20/4-93 skal videre recognoseres
foto * NF 93-05-a(26) * NF 92-09-a/29-34

Findested

Findedato

Udlån Nej

Indbragt af

Låner



MUSEUM I LANGÅ

Dato 28-01-2023

RegistnrMiL 0032

Regdato 02-04-2008

Registreret af Bjørn Styrup

Genstand Flint redskaber Antal 2

Kategori Arkæologi Lokale Gang J

Tilknytning Forhistorisk Kasse/Reoln Montre

Materiale Flint Periode Fortid Argang

Anvendelse

Anvendt af

Beskrivels
Egehoved
Formodet voldsted i DN Egeskoven
korrespondance KHM-DN vedr. opmåling/prøvegravning, besigtigelse med Rie 22/4-93,
aftale om samarbejde om opmåling og undersøgelse.
Efter snak med EW og S&N(SA) må jeg insistere på håndgravning.
0032 x 1-34 kort: Langå udmark 1803 (syd)
* D 91-08-c/11-21 * NF 92-06-b/23-27+37-39 * NF 92-12-a/2-5
* NF 93-07-a/24-40 * NF 93-07-b/2-38 * D 93-07-c/6-36a

Findested

Findedato

Indbragt af

Udlån Nej

Låner



MUSEUM I LANGÅ

Dato 28-01-2023

RegistnrMiL 0033

Regdato 02-04-2008

Registreret af Bjørn Styrup

Genstand Kimpesten Antal

Kategori Arkæologi

Lokale Depot KA

Tilknytning Forhistorisk

Kasse/Reoln Reol nr.

Materiale Periode Fortid Argang

Anvendelse

Anvendt af

Beskrivels Kimpesten Bjørnkær

Findested

Findedato

Udlån Nej

Indbragt af

Låner



MUSEUM I LANGÅ

Dato 28-01-2023

RegistnrMiL 0034

Regdato 02-04-2008

Registreret af Bjørn Styrup

Genstand Langå Vandledningskort Antal

Kategori Kort og billeder

Lokale Kort og printer L

Tilknytning

Kasse/Reoln Skab nr.

Materiale

Periode Nutid

Argang

Anvendelse

Anvendt af

Beskrivels
Gave fra Bent Nielsen
Langå vandledningskort

Findested

Findedato

Indbragt af

Udlån Nej

Låner



MUSEUM I LANGÅ

Dato 28-01-2023

RegistnrMiL 0035

Regdato 01-02-2010

Registreret af Bjørn Styrup

Genstand Læsager Gård Antal

Kategori Kort og billeder

Lokale Kort og printer L

Tilknytning Privat

Kasse/Reoln Skab nr.

Materiale Periode Fortid Argang

Anvendelse

Anvendt af

Beskrivels
Ramja Grav
*NF 92-09-B/27+29 * s/h 93-06-C/1-4

Findested

Findedato

Udlån Nej

Indbragt af

Låner



MUSEUM I LANGÅ

Dato 28-01-2023

RegistnrMiL 0036

Regdato 01-02-2010

Registreret af Bjørn Styrup

Genstand Haxholm Antal

Kategori Kort og billeder

Lokale Kort og printer L

Tilknytning Privat

Kasse/Reoln Skab nr.

Materiale Periode Fortid Argang

Anvendelse

Anvendt af

Beskrivels
Voldsted
* 92-00-A/4a-13a * NF 93-06-A/0-5 * D93-06-D/18-19

Findested

Findedato

Udlån Nej

Indbragt af

Låner



MUSEUM I LANGÅ

Dato 28-01-2023

RegistnrMiL 0037

Regdato 01-02-2010

Registreret af Bjørn Styrup

Genstand Øster Velling Antal

Kategori Kort og billeder

Lokale Kort og printer L

Tilknytning

Kasse/Reoln Skab nr.

Materiale

Periode Nutid

Argang

Anvendelse

Anvendt af

Beskrivels
* 93-01-c/14-37 * NF 93-01-D/3-11+15-22
* D 93-06-B/24a-28a

Findested

Findedato

Indbragt af

Udlån Nej

Låner



MUSEUM I LANGÅ

Dato 28-01-2023

RegistnrMiL 0040

Regdato 03-12-2013

Registreret af Bjørn Styrup

Genstand Kulturkaravanen Antal

Kategori Udenfor kategori Lokale

Tilknytning Kasse/Reoln

Materiale Periode Nutid Argang

Anvendelse

Anvendt af

Beskrivels * NF 92-09-A/35-40 * NF 92-09-B/1-2 + 19-24

Findested

Findedato

Indbragt af

Udlån Nej

Låner



MUSEUM I LANGÅ

Dato 28-01-2023

RegistnrMiL 0041

Regdato 03-12-2013

Registreret af Bjørn Styrup

Genstand Værum Antal

Kategori Kort og billeder

Lokale Kort og printer L

Tilknytning

Kasse/Reoln Skab nr.

Materiale Periode Nutid Argang

Anvendelse

Anvendt af

Beskrivels (Kulturkaravanen -92)
(Byvandring og skurvogn i anledning af Peter Genefke Vødums 40 års dag)
Generel beskrivelse -
* NF 92-09-B/9-13 + 19-24

Findested

Findedato

Udlån Nej

Indbragt af

Låner



MUSEUM I LANGÅ

Dato 28-01-2023

RegistnrMiL 0042

Regdato 03-12-2013

Registreret af Bjørn Styrup

Genstand Grensten Antal

Kategori Kort og billeder

Lokale Kort og printer L

Tilknytning

Kasse/Reoln Skab nr.

Materiale Periode Nutid Argang

Anvendelse

Anvendt af

Beskrivels * NF 91-08-D/ - * NF 92-09-B/14-18

Findested

Findedato

Udlån Nej

Indbragt af

Låner



MUSEUM I LANGÅ

Dato 28-01-2023

RegistnrMiL 0043

Regdato 03-12-2013

Registreret af Bjørn Styrup

Genstand Langå Sø - voldsted Antal

Kategori Kort og billeder

Lokale Kort og printer L

Tilknytning

Kasse/Reoln Skab nr.

Materiale

Periode Nutid

Argang

Anvendelse

Anvendt af

Beskrivels * NF 92-09-A/27-28

Findested

Findedato

Udlån Nej

Indbragt af

Låner



MUSEUM I LANGÅ

Dato 28-01-2023

RegistnrMiL 0044

Regdato 03-12-2013

Registreret af Ole Mortensen

Genstand Langå - "Gårdsted" Antal

Kategori Kort og billeder

Lokale Kort og printer L

Tilknytning

Kasse/Reoln Skab nr.

Materiale

Periode Nutid

Argang

Anvendelse

Anvendt af

Beskrivels Kort - Langå Udmark 1803 (syd)

Findested

Findedato

Udlån Nej

Indbragt af

Låner



MUSEUM I LANGÅ

Dato 28-01-2023

RegistnrMiL 0045

Regdato 03-12-2013

Registreret af Bjørn Styrup

Genstand Østergård - voldsted i hav Antal

Kategori

Lokale

Tilknytning

Kasse/Reoln

Materiale

Periode Nutid

Argang

Anvendelse

Anvendt af

Beskrivels
Besøgt af Ries prøvegravning -9/93
0045x 1-7

Findested

Findedato

Udlån Nej

Indbragt af

Låner



MUSEUM I LANGÅ

Dato 28-01-2023

RegistnrMiL 0050

Regdato 03-12-2013

Registreret af Bjørn Styrup

Genstand UF - mejsel Antal 1

Kategori Lokale Gang J

Tilknytning Kasse/Reoln Montre

Materiale Periode Nutid Argang

Anvendelse

Anvendt af

Beskrivels

Findested (gave fra Kirsten Sørensen, Nejkilsvej, Ø. Velling)
(hun har også forstening og
tjkket ske, alt fra menden der



Findedato

Udlån Nej

Indbragt af

Låner

MUSEUM I LANGÅ

Dato 28-01-2023

RegistnrMiL 0051

Regdato 03-12-2013

Registreret af Bjørn Styrup

Genstand Elbæk Antal

Kategori Lokale

Tilknytning Kasse/Reoln

Materiale Periode Nutid Argang

Anvendelse

Anvendt af

Beskrivels
Vestsiden nord for Dagsvad ved "andeborg"
NØ for de 2 høje sb nr 4 & 5
Blågrøn flaskehals - udstøbt "3/8"

Findested

Findedato

Indbragt af

Udlån Nej

Låner



MUSEUM I LANGÅ

Dato 28-01-2023

RegistnrMiL 0052

Regdato

Registreret af

Genstand Elbæk - vestsiden Antal

Kategori

Lokale

Tilknytning Martens

Kasse/Reoln

Materiale

Periode Fortid

Argang

Anvendelse

Anvendt af

Beskrivels Elbæk - vestsiden - overfor rensningsanlæg, under højspændingsledning.
Yngre stenalder - boplads

Findested

Findedato

Udlån Nej

Indbragt af

Låner



MUSEUM I LANGÅ

Dato 28-01-2023

RegistnrMiL 0054

Regdato 03-12-2013

Registreret af Bjørn Styrup

Genstand Helstrup Antal

Kategori Lokale

Tilknytning Kasse/Reoln

Materiale Periode Nutid Argang

Anvendelse

Anvendt af

Beskrivels Hestrup - i udgravning ved hjørnet af landsbyen jfr. 0009 (Lars Bos svigermors) genanvendt, brandsværtet bindingsværksstok. Nedsat efter tilspidsning.

Findested

Findedato

Indbragt af

Udlån Nej

Låner



MUSEUM I LANGÅ

Dato 28-01-2023

RegistnrMiL 0056

Regdato 03-12-2013

Registreret af Bjørn Styrup

Genstand Flint redskab Antal 1

Kategori Arkæologi Lokale Gang J

Tilknytning Forhistorisk Kasse/Reoln Montre

Materiale Flint Periode Fortid Argang

Anvendelse

Anvendt af

Beskrivels
Boplads - æ.rom. Ja. Skår.
Formentligt sb. Nr 10 - måske sammenhængende med 0055.
x 1-82 nummererede 1/6 1994 - 257 skår, 2 slagter - opsamlet 10/5 1994.
x 83-85 3 knusesten - .

Findested
Elbæk - lige nord for Nilskovvej, øst for Elbæk

Findedato 18/2 1994

Indbragt af gave fra Ole Mortensen

Udlån Nej

Låner



MUSEUM I LANGÅ

Dato 28-01-2023

RegistnrMiL 0058

Regdato 03-12-2013

Registreret af Bjørn Styrup

Genstand kraftig tværpøl af spån Antal

Kategori

Lokale Gang J

Tilknytning

Kasse/Reoln Montre

Materiale

Periode Nutid

Årgang

Anvendelse

Anvendt af

Beskrivels 1 stk. kraftig tværpøl af spån. Ved besøg 25/4 1994

Findested Jernbanesvinget - /husmandsbrinkene.

Findedato

Udlån Nej

Indbragt af

Låner



MUSEUM I LANGÅ

Dato 28-01-2023

RegistnrMiL 0060

Regdato 03-12-2013

Registreret af Ole Mortensen

Genstand fingerring + urkæde Antal

Kategori

Lokale Depot KA

Tilknytning

Kasse/Reoln Kassenr.

Materiale

Periode Nutid

Årgang

Anvendelse

Anvendt af

Beskrivels
Engen ved Egeskoven, Langå
Detektorfund (Carlson): fingerring og urkæde (gave)
0060 x 1 fingerring
x 2 urkæde

Findested Engen ved Egeskoven, Langå

Findedato

Udlån Nej

Indbragt af

Låner



MUSEUM I LANGÅ

Dato 28-01-2023

RegistnrMiL 0061

Regdato 03-12-2013

Registreret af Bjørn Styrup

Genstand Mønt Antal 1

Kategori Lokale Gang J

Tilknytning Kasse/Reoln Montre

Materiale Periode Nutid Argang

Anvendelse

Anvendt af

Beskrivels 1stk. 5 øre Chr X 1920 (?)

Findested Egeskoven - Sommerlyst, Langå
Detektorfund (Carlson) 31/5 1994

Findedato

Udlån Nej

Indbragt af

Låner



MUSEUM I LANGÅ

Dato 28-01-2023

RegistnrMiL 0062

Regdato 03-12-2013

Registreret af Bjørn Styrup

Genstand 1stk. 5-øre Antal 1

Kategori Udenfor kategori Lokale Gang J

Tilknytning Kasse/Reoln Montre

Materiale Periode Nutid Argang

Anvendelse

Anvendt af

Beskrivels
1stk. 5øre, norsk 1878

Findested
Egehoved - ved NØ-lige hjørne
detektorfund (Carlson)
Egeskoven - Langå

Findedato

Udlån Nej

Indbragt af

Låner



MUSEUM I LANGÅ

Dato 28-01-2023

RegistnrMiL 0063

Regdato 03-12-2013

Registreret af Bjørn Styrup

Genstand Flint redskab Antal 1

Kategori Arkæologi Lokale Gang J

Tilknytning Kasse/Reoln Montre

Materiale Flint Periode Nutid Argang

Anvendelse

Anvendt af

Beskrivels
Egehoved - Langå
opsamling ved stien i muldskud. 31/5 1994
Flint - ældre stenalder. Måske sammenhæng med 0032, fund af flint i udgravning.

0063 x 1 spånkraber m. udbuet, stejl æg. Skorpe bevaret på part af oversiden.
X 2 afslag 2 stk m. delvist bevaret skorpe.
X 3 mesolitiske afslag 2 stk.
X 4 afslag 2 stk.
0063 x 5 agslag, hvidpatineret, sideskade (bøsseflint?) fundet 2/11 1997.

Findested
Egeskoven - Langå

Findedato

Indbragt af

Udlån Nej

Låner



MUSEUM I LANGÅ

Dato 28-01-2023

RegistnrMiL 0065

Regdato 03-12-2013

Registreret af Bjørn Styrup

Genstand Flint redskab Antal 1

Kategori Arkæologi Lokale Gang J

Tilknytning Kasse/Reoln Montre

Materiale Flint Periode Oldtid Argang

Anvendelse

Anvendt af

Beskrivels Flint.
1stk. Skraber m. udbuet, stejl æg - af tyk flækkespån.

Findested Helstrup enge - Øst opsamling (fam. Nyrup) - ved NV-side af mosedrag øst for overdrev.

Findedato 12-5 og 22-5 år?

Indbragt af fam. Nyrup

Udlån Nej

Låner



MUSEUM I LANGÅ

Dato 28-01-2023

RegistnrMiL 0073

Regdato 03-12-2013

Registreret af Bjørn Styrup

Genstand knogler Antal

Kategori Lokale Gang J

Tilknytning Kasse/Reoln Montre

Materiale Periode Nutid Argang

Anvendelse

Anvendt af

Beskrivels
Gudenå - 2 knogler
14/12 1994 gave fra Henning Nielsen, der har fundet dem nær bredden mellem Lilleåens udløb og gl. jernbanebro.
x 1 ribben- afbrudt v/nedre ende
x 2 kraniedel (?) afbrudt

20/12 1995 suppleret med:
x 3 knogle - fundet nær de andre - lige afskåret i den ene ende. JN foreslår, at det kan være klippet med grødsskæremaskinen.
Dertil:

Findested

Findedato

Indbragt af

Udlån Nej

Låner



MUSEUM I LANGÅ

Dato 28-01-2023

RegistnrMiL 0075

Regdato 15-02-2011

Registreret af Jørgen Bojesen

Genstand Div. Genstande fra besætt Antal 4



Kategori Militær

Lokale Udstilling F

Tilknytning Privat

Kasse/Reoln Andet

Materiale

Periode Nutid

Årgang 1940-erne

Anvendelse Alle genstande er anvendt under besættelsen fra 1940-45

Anvendt af Tyske soldater eller civilbefolkningen

Beskrivels
x1: Gasmaske i original blikbeholder, med sort maling mærket 657. Masken af gummi med filter synes helt intakt. På snablen ligeledes mærket 657. I kassens låg 2 reserveglas, kassen i bunden mærket med maling F.P.N. 11996, ekstra spænderem.
x2: Stykke af træramme til køjeseng anvendt på Langå Hotel. Bøg, på den ene fladside brændmærke Ørn med hagekors i klørerne, bogstaverne FI. U.V. og 1943.
x3: Plakat opklæbet på pap, noget medtaget. "Ordensregler for tilflugtsrum" udgivet af statens civile luftværn.
x4: Henvisningspil - tilskåret plankestykke med påmalet "Til tilflugtsrum nr. 6"
Se hhængemappe mærket med besættelsen mil 0075

Findested ?

Findedato 1995

Udlån Nej

Indbragt af Henning Johansen

Låner



MUSEUM I LANGÅ

Dato 28-01-2023

RegistnrMiL 0076

Regdato 03-12-2013

Registreret af Bjørn Styrup

Genstand Skuldertaske Antal

Kategori Beklædning Lokale Depot KA

Tilknytning Kasse/Reoln

Materiale læder Periode Nutid Argang

Anvendelse

Anvendt af

Beskrivels
Skuldertakse - Øster Velling Sogneråd
-/3 1995 modtaget gave fra lokalhistoriskarkiv (Karl Grandt).

x 1 stor, sort lædertaske med skulderrem. Lås og lukkerremmene. Ret slidt i kanter og hjørner. Syningen i den ene side af bunden mangler.
Foran på klappen med indprentede guldbogstaver: Øster Velling Sogneraad.

Findested

Findedato

Indbragt af

Udlån Nej

Låner



MUSEUM I LANGÅ

Dato 28-01-2023

RegistnrMiL 0079

Regdato 28-06-2010

Registreret af Jørgen Bojesen

Genstand Skebor Antal 1



Kategori Håndværk

Lokale Udstilling H

Tilknytning Privat

Kasse/Reoln Andet

Materiale Jern og træ

Periode Nutid

Årgang ca. 1900

Anvendelse Den 29-9-95 aflagde vi besøg hos brd. Hansen Enslevvej (den tidl. Smedie) og modtog da et skebor som gave

Anvendt af Brd. Hansen, Holger Hansen er 76 år og broderen fyldte 90 forleden dag, de har ingen arvinder og spekulerer på hvad der skal ske med eiendom og indhold.

Beskrivels 55 cm langt skebor, forsynet med træhåndtag, med tværpind, boret er ca 22mm ø

Findested Brd. Hansen, Enslev

Findedato 1995



Udlån Nej

Indbragt af Bjørn Styrup

Låner

MUSEUM I LANGÅ

Dato 28-01-2023

RegistnrMiL 0084

Regdato 04-12-2013

Registreret af Bjørn Styrup

Genstand dele af tegl Antal

Kategori Håndværk Lokale Depot KA

Tilknytning Kasse/Reoln Kassenr.

Materiale Periode Nutid Argang

Anvendelse

Anvendt af

Beskrivels
Teglværker ved Bidstrup.
0084 x 1 Fragment af teglsten - meget frov og uren, måske overbrændt. Dele af 3 overflader bevaret.
Fundet indenfor skovkanten mellem "Teglshule" og "de lange damme" ved besøg 9/2 1996.
0084 x 2 Stort fragment af teglsten, let overbrændt, øjensynligt til skrådannet.
Fundet omtrent samme sted som x1.
0084 x 3 Stort fragment. Stærkt . Delvis med glasdannelse.
0084 x 4 som x3 endnu mere - hård med glasoverflader.
0084 x 5 fragment med glasoverflade, ovndel?

Findested Ved Bidstrup

Findedato

Udlån Nej

Indbragt af

Låner



MUSEUM I LANGÅ

Dato 28-01-2023

RegistnrMiL 0086

Regdato 04-12-2013

Registreret af Bjørn Styrup

Genstand flækker og afslag Antal 4

Kategori Arkæologi Lokale Gang J

Tilknytning Forhistorisk Kasse/Reoln Montre

Materiale Flint Periode Oldtid Argang

Anvendelse

Anvendt af

Beskrivels Stenalderboplads - opsamling ved (jfr. 0082)

Findested Ved P-plads fiskerne nedenfor Mahs' gartneri.

Findedato

Udlån Nej

Indbragt af Henning Nielsen, gave

Låner



MUSEUM I LANGÅ

Dato 28-01-2023

RegistnrMiL 0090

Regdato 04-12-2013

Registreret af Bjørn Styrup

Genstand møllesten i 3 dele Antal



Kategori Landbrug/Have

Lokale Depot KA

Tilknytning

Kasse/Reoln

Materiale

Periode Nutid

Argang

Anvendelse

Anvendt af

Beskrivels
Vandmøllen, Øster Velling
-/9 1997 besigtigelse m/Ole Mortensen, aftale med eger Gerd Lading.
-/10 1997 opmåling og fotografering.

0090 x1 møllesten i 3 dele
Hængemappe mærket med nr 0090 i træskab i lokale L

Findested
Vandmøllen, Øster Velling

Findedato

Udlån Nej

Indbragt af

Låner



MUSEUM I LANGÅ

Dato 28-01-2023

RegistnrMiL 0091

Regdato 04-12-2013

Registreret af Bjørn Styrup

Genstand Vandledning - træ Antal 2



Kategori Håndværk

Lokale Udstilling H

Tilknytning

Kasse/Reoln

Materiale træ og jern

Periode Nutid

Argang

Anvendelse

Anvendt af

Beskrivels
Vandledning - Vellev Sparregård
0091 x 1 Afsavet stykke af træror med drejet koblingsprop
x 2 Afsavet stykke af træror
x 3 Jernbånd
x 4 Jernbånd
x 5 prøve af materiale fra indre af rør
x 6 prøve af ler - pakningsmateriale.

Findested Vellev Sparregård

Findedato

Udlån Nej

Indbragt af

Låner



MUSEUM I LANGÅ

Dato 28-01-2023

RegistnrMiL

Regdato

Registreret af

Genstand Antal

Kategori Lokale

Tilknytning Kasse/Reoln

Materiale Periode Årgang

Anvendelse

Anvendt af

Beskrivels
Øster Velling - Grusgrav v/rensningssanlæg
26/11 1997 meddelelse fra Lars Bo - med forstening x 1
27/11 1997 besigtigelse og skites/foto. Snak med ejer Johannes Hammershøj, Nejkilvej 18, Øster Velling

0092 x 1 Søpindsvin m/rest af skorpe og kalkskal.

Hængemappe mærket med nr 0092 i træskab i lokale L

Findested

Findedato

Indbragt af

Udlån

Låner



MUSEUM I LANGÅ

Dato 28-01-2023

RegistnrMiL 0093

Regdato 04-12-2013

Registreret af Bjørn Styrup

Genstand skår Antal

Kategori Lokale

Tilknytning Kasse/Reoln

Materiale Periode Nutid Argang

Anvendelse

Anvendt af

Beskrivels
Væth - Frisenvold - renaissance-bosted sb25
Ørum sogn, Galten hd.
17/3 1998 Gave fra Inger Kiørboe, der overbringer fra Marius Ravn-Christensen,
Aneksvej 10 b, Væth

skår fundet på fundstedet af M R-C

Findested

Findedato

Indbragt af

Udlån Nej

Låner



MUSEUM I LANGÅ

Dato 28-01-2023

RegistnrMiL 0097

Regdato 04-12-2013

Registreret af Bjørn Styrup

Genstand div fra skomager Antal

Kategori Industri

Lokale Depot KA

Tilknytning

Kasse/Reoln

Materiale træ

Periode Nutid

Argang

Anvendelse

Anvendt af

Beskrivels
Helstrup . Skomagerenshus
gave: læste, træskobunde m.v.
Fra: Jakob Kjærlund Hansen, Syrenbakken 3, Helstrup

0097 x 1 - 11 læste sammenbundet
x 2 - 3 par hellæste
x 3 - 4 par halvlæste
x 4 - 7 halvlæste
x 5 - 2 par træskobunde m/kappe
x 6 - 1 par træskobunde u/kappe

Findested

Findedato

Udlån Nej

Indbragt af

Låner



MUSEUM I LANGÅ

Dato 28-01-2023

RegistnrMiL 0101

Regdato 04-12-2013

Registreret af Bjørn Styrup

Genstand Antal

Kategori Lokale

Tilknytning Kasse/Reoln

Materiale Periode Nutid Årgang

Anvendelse

Anvendt af

Beskrivels
Aarup - nedlagt landsby
Østergård originalt - udsendt.
Hængemappe mærket med nr. 101 i træskab i lokale L.

Findested

Findedato

Indbragt af

Udlån

Låner



MUSEUM I LANGÅ

Dato 28-01-2023

RegistnrMiL 0102

Regdato 04-12-2013

Registreret af Bjørn Styrup

Genstand Svellesøm - årstalsmærke Antal

Kategori Jernbanen

Lokale

Tilknytning

Kasse/Reoln

Materiale

Periode Nutid

Årgang

Anvendelse

Anvendt af

Beskrivels
Svellesøm - Årstalsmærkede
Se reg: Mil 0600 - 0601 - 0602
Gave fra Mogens Belger

Hængemappe mærket med nr. 0102 i træskab i lokale L

Findested

Findedato



Udlån Nej

Indbragt af

Låner

MUSEUM I LANGÅ

Dato 28-01-2023

RegistnrMiL 0103

Regdato 04-12-2013

Registreret af Bjørn Styrup

Genstand Antal

Kategori Lokale

Tilknytning Kasse/Reoln

Materiale Periode Nutid Årgang

Anvendelse

Anvendt af

Beskrivels
Østergård - kviehjort i 30'erne
Materiale til artikel i Årshu Stiftetidende.
Hængemappe mærket med nr 0103 i skab i lokale L

Findested

Findedato

Indbragt af

Udlån

Låner



MUSEUM I LANGÅ

Dato 28-01-2023

RegistnrMiL 0104

Regdato 04-12-2013

Registreret af Bjørn Styrup

Genstand Antal

Kategori Lokale

Tilknytning Kasse/Reoln

Materiale Periode Nutid Årgang

Anvendelse

Anvendt af

Beskrivels
Waels legat
materiale til artikel i Århus Stiftstidende.
Baggrundsmateriale. Bla har Inga Holting skrevet et flere sider langt stykke.
Hængemappe mærket med nr. 0104 i lokale L.

Findested

Findedato

Indbragt af

Udlån

Låner



MUSEUM I LANGÅ

Dato 28-01-2023

RegistnrMiL 0105

Regdato 04-12-2013

Registreret af Ole Mortensen

Genstand Forstenet træ Antal 1

Kategori Lokale Depot KA

Tilknytning Kasse/Reoln

Materiale Periode Nutid Argang

Anvendelse

Anvendt af

Beskrivels
Forstenet træ
x 1 meget langvedet, 2 kraftige knaster "kvartkløvet" 36 cm x 7 cm x 6 cm
Foto Ole

Ingemann Schnetler: formentlig fra Micon (brunkul) omkring 15 mio. år

Findested

Findedato

Indbragt af

Udlån Nej

Låner



MUSEUM I LANGÅ

Dato 28-01-2023

RegistnrMiL 0106

Regdato 04-12-2013

Registreret af Bjørn Styrup

Genstand Antal

Kategori Lokale

Tilknytning Kasse/Reoln

Materiale Periode Nutid Argang

Anvendelse

Anvendt af

Beskrivels Papirer fra Stevnstrup Mølle
29.03.1999 tlf. fra Kirsten Laursen, Møllevej 1 B, Stevnstrup 8646 7747
De er ved at rydde op på loftet og har fundet en del papirer fra møllens tid. Vi kan få det, hvis vi vil afhente.
30.03.1999 afhentet sammen med Ole Mortensen

Findested

Findedato

Indbragt af

Udlån

Låner



MUSEUM I LANGÅ

Dato 28-01-2023

RegistnrMiL 0108

Regdato 04-12-2013

Registreret af Bjørn Styrup

Genstand Myremalm Antal

Kategori Lokale

Tilknytning Kasse/Reoln

Materiale Periode Nutid Argang

Anvendelse

Anvendt af

Beskrivels
Myremalm - Nilskovvej 3
Maj 1999 iagttaget store, massive klumper i vejsiden.
Ole Mortensen har aftale med ejeren, Niels Erik Andersen, Nilskovvej 1, om at vi kan få aførømmet et stykke overjord efter høst.

Findested

Findedato

Indbragt af

Udlån Nej

Låner



MUSEUM I LANGÅ

Dato 28-01-2023

RegistnrMiL 0109

Regdato 04-12-2013

Registreret af Bjørn Styrup

Genstand Antal

Kategori Lokale

Tilknytning Kasse/Reoln

Materiale Periode Nutid Argang

Anvendelse

Anvendt af

Beskrivels
Øster Veling forsamlingshus
100 års jubilæum - udstilling
-/5 - 1999 Ole Mortensen samler fotos og oplysninger - 10 plancher ophængt i forsamlingshuset.

Hængemappe mærket med nr 109 i træskab i lokale L

Findested

Findedato

Indbragt af

Udlån Nej

Låner



MUSEUM I LANGÅ

Dato 28-01-2023

RegistnrMiL 0110

Regdato 04-12-2013

Registreret af Bjørn Styrup

Genstand fragmenter af teglsten Antal

Kategori

Lokale

Tilknytning

Kasse/Reoln

Materiale

Periode Nutid

Argang

Anvendelse

Anvendt af

Beskrivels
Haxholm voldsted
Teglsten hjemtaget 14/7 - 1999
0110 x 1 fragment af kraftig teglsten af urent, stenet ler. En del påsiddende kalkmørtel på tre sider (++)
13 cm x 8 cm x mere end 13 cm
skråt afhugget i ene ende.
0110 x 2 fragment af lille teglflise
7,5 cm x 3,5 cm x mere end 11 cm
Kalkmørtel på 4 sider.

Findested

Findedato

Udlån Nej

Indbragt af

Låner



MUSEUM I LANGÅ

Dato 28-01-2023

RegistnrMiL 0111

Regdato 04-12-2013

Registreret af Bjørn Styrup

Genstand Antal

Kategori Lokale

Tilknytning Kasse/Reoln

Materiale Periode Nutid Argang

Anvendelse

Anvendt af

Beskrivels
x a 2 spånbor (?)
x b 8 stikler - (?)
x c 1 stikkelslag
x d 15 afslag - alle med rest af skorpe
x e 27 afslag
x f 8 afslag - brændt
x g 1 slagsten
x h 1 lille flint - mørk rødbrun - en del skorpe.

Findested Helligkildedammen Øst.
Boplads stenalder -
opsamling 13/9 - 1999 på østlige
skrånt + 27/9 - 1999

Findedato 13/9 - 1999

Udlån Nej

Indbragt af

Låner



MUSEUM I LANGÅ

Dato 28-01-2023

RegistnrMiL 0113

Regdato 04-12-2013

Registreret af Bjørn Styrup

Genstand afslag Antal

Kategori Lokale

Tilknytning Kasse/Reoln

Materiale Periode Nutid Argang

Anvendelse

Anvendt af

Beskrivels
Helligkildedammen - nord
opsamling - 13/9 - 1999
stenalder - tidligt?
X 1 2 afslag - karakteristisk brun, tæt farve.
X 2 1 stk "al"

Findested

Findedato

Indbragt af

Udlån Nej

Låner



MUSEUM I LANGÅ

Dato 28-01-2023

RegistnrMiL 0114

Regdato 04-12-2013

Registreret af Bjørn Styrup

Genstand Antal

Kategori Lokale

Tilknytning Kasse/Reoln

Materiale Periode Nutid Argang

Anvendelse

Anvendt af

Beskrivels
Bredgade , SID's hus
-/12 1999 Lars BO har fortalt Ole Mortensen , at SID er indstillset på, at føre bygningen tilbage - i stedet for at bruge penge på vedligehold af det nuværende.
Vi søger fotos m.v. på arkivet - det bedste er nok det, der er brugt i Bredgade udstillinge (0087), der menes at være fra 1907.
Det ser ud til, at der sidder "noget" på toppen af den høje, skrågavl over døren.

Findested

Findedato

Indbragt af

Udlån Nej

Låner



MUSEUM I LANGÅ

Dato 28-01-2023

RegistnrMiL 0115

Regdato 04-12-2013

Registreret af Bjørn Styrup

Genstand sprængagregat Antal



Kategori

Lokale Depot KA

Tilknytning Besættelsen 40-45

Kasse/Reoln

Materiale

Periode Nutid

Argang

Anvendelse

Anvendt af

Beskrivels
06.01.2000 tlf. Mogens Weicher, Hadsten - 86915575
Han har i et hjemmeværnskompani haft nu afdøde Lief Nedergård-Pedersen, hvis far havde været med ved sprængningen af jernbanebroen i Langå.
Han ville at arregatet skulle afleveres til Museum i Langå.

Se hængemappe mærket med mil 0115, sabotage i træskab i lokale L

Findested

Findedato

Udlån Nej

Indbragt af

Låner



MUSEUM I LANGÅ

Dato 28-01-2023

RegistnrMiL 0117

Regdato 04-12-2013

Registreret af Ole Mortensen

Genstand Antal

Kategori Lokale

Tilknytning Kasse/Reoln

Materiale Periode Nutid Argang

Anvendelse

Anvendt af

Beskrivels "Istidslandskab " - efter dybdepløjning
Trekanten Langå Mark, Ulstrupvej, Langagervej er dybdepløjet med henblik på at tilplante med asketræer (Hedeselskabet). Herved er fremkommet et kyst/bredlandskab med strandvolde og fugtige lave områder. Det er meget illustra..... Merethe Grønning har anmeldt, at hun mener at se brandpletter - dog er det klart manganholdigepletter.
02.04.2000 besigtiget - fotos

Findested

Findedato

Indbragt af

Udlån

Låner



MUSEUM I LANGÅ

Dato 28-01-2023

RegistnrMiL 0118

Regdato 04-12-2013

Registreret af Bjørn Styrup

Genstand sten m/hul + anden sten Antal

Kategori

Lokale

Tilknytning

Kasse/Reoln

Materiale

Periode Nutid

Argang

Anvendelse

Anvendt af

Beskrivels
Sten med hul - (+ anden sten)
03.05.2000 tlf fra Oscar Petersen, Velle. (tlf 8646 4143)
skal besigtige efter aftale.

Findested

Findedato

Udlån Nej

Indbragt af

Låner



MUSEUM I LANGÅ

Dato 28-01-2023

RegistnrMiL 0119

Regdato 04-12-2013

Registreret af Bjørn Styrup

Genstand teglsten og ftagmenter Antal

Kategori Lokale

Tilknytning Kasse/Reoln

Materiale Periode Nutid Argang

Anvendelse

Anvendt af

Beskrivels
Værum kirke - renovering maj 2000.
Besigtigelse 08.05.2000 efter artikel i Amtsavisen (Vibeke Skov)
2. besigt. 30.05.2000 - våbenhuset - man må genbruge alt - forkert mål på erstatningssten.

X 1 teglsten nedtaget af østgavl - formentligt fra restaureringi 1886 med på siddende cementmørtel og kalk.
Stenens mål 23,0 x 10,7 x 5,2 cm
x 2 + 3 fragmenter af kraftige telgsten.

Findested

Findedato

Indbragt af

Udlån Nej

Låner



MUSEUM I LANGÅ

Dato 28-01-2023

RegistnrMiL 0120

Regdato 28-06-2010

Registreret af Jørgen Bojesen

Genstand Telefon Antal 1



Kategori Jernbanen

Lokale Udstilling F

Tilknytning DSB

Kasse/Reoln

Materiale Træ og metal

Periode Nutid

Argang 1940-50

Anvendelse Telefon brugt ved arbejder på linien som mobil telefon

Anvendt af DSB signaltjenesten

Beskrivels Telefon stort vægapparat med håndsving

Findested Skovvej 3 Laurbjerg

Findedato Aug. 2000

Udlån Nej

Indbragt af Poul Rasmussen

Låner



MUSEUM I LANGÅ

Dato 28-01-2023

RegistnrMiL 0121

Regdato 03-03-2010

Registreret af Ole Mortensen



Genstand Kanthøvl Antal 1

Kategori Håndværk

Lokale Udstilling H

Tilknytning Privat

Kasse/Reoln Andet

Materiale Periode Nutid Argang

Anvendelse

Anvendt af

Beskrivels
Gave 12.07.2000

x 2 hovtang
x 3 kanthøvl, smal - indskåret NN
x 4 tøjræl

Findested

Findedato

Udlån Nej

Indbragt af

Låner



MUSEUM I LANGÅ

Dato 28-01-2023

RegistnrMiL 0122

Regdato 04-12-2013

Registreret af Wivi Thing Nielsen

Genstand Nøgle til jernbanevogne Antal 1



Kategori Jernbanen

Lokale Udstilling F

Tilknytning DSB

Kasse/Reoln

Materiale Jern

Periode Nutid

Årgang 1900 tallet

Anvendelse Åbning og låsning af skydeporte i jernbanevogne

Anvendt af DSB

Beskrivels Metalnøgle ca 7 cm lang, med et firkantet hul

Findested DSB

Findedato ?

Indbragt af ?

Udlån Nej

Låner



MUSEUM I LANGÅ

Dato 28-01-2023

RegistnrMiL 0123

Regdato 04-12-2013

Registreret af Wivi Thing Nielsen

Genstand Reklametændstikker- 75 Antal 1



Kategori Jernbanen

Lokale Udstilling F

Tilknytning DSB

Kasse/Reoln

Materiale Pap og træ

Periode Nutid

Årgang 1986

Anvendelse Reklametændstikæske udgivet 1986 i anledning af København Hovedbanegårds 75 års jubilæum

Anvendt af DSB til reklamebrug

Beskrivels Tændstikæske i normal størrelse. 50 x 35 mm. Indeholdende et dusin tændstikker. Silhuet af København Hovedbanegård. Af teksten fremgår det at hovedbanegården er opført af arkitekt Heinrich Wenck 1904 - 1911.

Findested ?

Findedato ?

Indbragt af ?

Udlån Nej

Låner



MUSEUM I LANGÅ

Dato 28-01-2023

RegistnrMiL 0124

Regdato 04-12-2013

Registreret af Bjørn Styrup

Genstand bakke + småkagebakke Antal

Kategori

Lokale

Tilknytning Langå Træindustri

Kasse/Reoln

Materiale

Periode Nutid

Årgang

Anvendelse

Anvendt af

Beskrivels
Gave fra Poul Rasmussen
x 1 serveringsbakke fra Langå Træindustri, standardstørrelse fra TAP. Med plakat på bagsiden (jvf Langå-bogen)
x 2 1 lille "småkagebakke"

Findested

Findedato

Udlån Nej

Indbragt af

Låner



MUSEUM I LANGÅ

Dato 28-01-2023

RegistnrMiL 0125

Regdato 04-12-2013

Registreret af Bjørn Styrup

Genstand klaptræer Antal 1



Kategori Landbrug/Have

Lokale Udstilling H

Tilknytning

Kasse/Reoln

Materiale Træ

Periode Nutid

Argang

Anvendelse Bruges ved jagt

Anvendt af Karl Bertel Jensen

Beskrivels
Gave fra Karl Bertel Jensen, Brorsonsvej 8, Langå
Klaptræ anvendt til jagt på Nellemans ejendom Brogaarden - hvor KBJ i 20 år har gået til hænde.
Han er nu 82, men er opvokset ved Dagsvad, hvor han også har haft landbrug til 1983

Findested Karl Bertel Jensen
Brorsonsvej 8, Langå

Findedato ?

Udlån Nej

Indbragt af Karl bertel Jensen

Låner



MUSEUM I LANGÅ

Dato 28-01-2023

RegistnrMiL 0127

Regdato 04-12-2013

Registreret af Wivi Thing Nielsen

Genstand Reklametændstikker Antal 1



Kategori Jernbanen

Lokale Udstilling F

Tilknytning DSB

Kasse/Reoln

Materiale Pap

Periode Nutid

Argang 1900 tallet

Anvendelse Reklametændstikker for DSB

Anvendt af DSB som reklame

Beskrivels Sammenfoldet blå papetui med billed af splitflag påført DSB logo og teksten DSB i konkurrence. Indeholder 20 tændstikker.

Findested ?

Findedato ?

Indbragt af ?

Udlån Nej

Låner



MUSEUM I LANGÅ

Dato 28-01-2023

RegistnrMiL 0128

Regdato 04-12-2013

Registreret af Wivi Thing Nielsen

Genstand Ø fra vandtårn Antal 1



Kategori Jernbanen

Lokale Udstilling F

Tilknytning DSB

Kasse/Reoln

Materiale Kobber

Periode Nutid

Årgang 19 tallet

Anvendelse Anvendt som vejrhane

Anvendt af DSB

Beskrivels Ø - udhugget i kobberplade - afbrudt fæsteplade. 19 x 10,5 cm
Stammer fra vandtårnets vindfløj

Findested Jernbanen

Findedato ?



Udlån Nej

Indbragt af Henning Nielsen, Skovlystvej

Låner

MUSEUM I LANGÅ

Dato 28-01-2023

RegistnrMiL 0129

Regdato 04-12-2013

Registreret af Wivi Thing Nielsen

Genstand reversknop Antal 1



Kategori Jernbanen

Lokale Udstilling F

Tilknytning DSB

Kasse/Reoln

Materiale metal

Periode Nutid

Årgang 1900 tallet

Anvendelse Symbol på medlemskab af Dansk Jernbaneforbund.

Anvendt af Medlemmer af Dansk Jernbaneforbund.

Beskrivels 10 mm stor reversknop med præget DJ

Findested ?

Findedato ?

Indbragt af ?

Udlån Nej

Låner



MUSEUM I LANGÅ

Dato 28-01-2023

RegistnrMiL 0130

Regdato 04-12-2013

Registreret af Wivi Thing Nielsen

Genstand reversknap Antal 1



Kategori Jernbanen

Lokale Udstilling F

Tilknytning DSB

Kasse/Reoln

Materiale Emaljeret messing

Periode Nutid

Årgang 1900 tallet

Anvendelse Reversknap til symbolisering af medlemskab af Dansk Jernbane Forbund.

Anvendt af Medlemmer af Dansk Jernbane Forbund.

Beskrivels Reversknap med Ø 16 mm. Knappen har nen tekst DJF i hvid emalje på rød baggrund.

Findested ?

Findedato ?

Indbragt af ?

Udlån Nej

Låner



MUSEUM I LANGÅ

Dato 28-01-2023

RegistnrMiL 0131

Regdato 04-12-2013

Registreret af Wivi Thing Nielsen

Genstand Tændstikker Antal 2



Kategori Jernbanen

Lokale Udstilling F

Tilknytning DSB

Kasse/Reoln

Materiale Pap med gennemsigtigt plastlåg

Periode Nutid

Årgang 1900 tallet

Anvendelse Reklame for DSB

Anvendt af DSB

Beskrivels ca 60 mm høje cylindriske papæsker med gennemsigtig plastlåg og svovl i bunden. Dannebrogfarvet stribe på midten på sort baggrund og tekst DSB tændstikker.

Findested ?

Findedato ?

Indbragt af ?

Udlån Nej

Låner



MUSEUM I LANGÅ

Dato 28-01-2023

RegistnrMiL 0132

Regdato 20-04-2010

Registreret af Jørgen Bojesen

Genstand Hjulnøgle Antal 1



Kategori Landbrug/Have

Lokale Udstilling H

Tilknytning Privat

Kasse/Reoln Reol nr.

Materiale jern

Periode Nutid

Årgang 1900

Anvendelse Hjulnøgle til stiv arbejdsvogn

Anvendt af Niels Olesen Præstebjergvej 8 torup

Beskrivels x1 Nøglen er 40 cm lang og med et firk. Bolthul på 53 * 53 mm skaftet er firk. Jern og ender med rundt håndtag og et øje.

Findested Præstebjergvej 8 Torup

Findedato 1990



Udlån Nej

Indbragt af Niels Olesen

Låner

MUSEUM I LANGÅ

Dato 28-01-2023

RegistnrMiL 0133

Regdato 19-11-2002

Registreret af Ole Mortensen

Genstand Flagermuslygte Antal 1



Kategori Landbrug/Have

Lokale Udstilling H

Tilknytning Ukendt

Kasse/Reoln Andet

Materiale Jern, glas, bomuldsvæge

Periode Nutid

Argang før 1950

Anvendelse Transportabel belysning ude og inde

Anvendt af

Beskrivels Flagermuslygte mærket DRP og i relief, billede af flagermus på såvel begge sider af glas som lampe. I metalbeholderen i lampens nedre del er præget DRG patente. Lampen er udstyret med justerskrue for væge hvormed du kan indstille lysstyrke samt slukke for lampen, desuden er der et påfyldningshul til petroleum med en uoriginal plastkapsel. Ved tænding af lampen skrues vægen op og glasset løftes via en hæveanordning øverst på lygten, således at en brændende tændstik kan antænde den petroleum vægen har opsuget, herefter sænkes glasset og lysstyrken kan indstilles, lampen slukkes ved at skruer vægen ned indtil lyset går ud.

Findested

Findedato

Udlån Nej

Indbragt af Poul Rasmussen Skovvej 3 Laurbjerg

Låner



MUSEUM I LANGÅ

Dato 28-01-2023

RegistnrMiL 0134

Regdato 19-11-2002

Registreret af Ole Mortensen

Genstand Trætrisse Antal 1



Kategori Landbrug/Have

Lokale Udstilling H

Tilknytning Ukendt

Kasse/Reoln Andet

Materiale Træ (sandsynligvis nåletræ)

Periode Nutid

Argang ca. 1900

Anvendelse Hævning Af Tunge Genstande

Anvendt af

Beskrivels Gaffelformet træklods der foroven er neddrejet og gennemboret 2cm.Ø til fastgørelse af reb til et fast punkt, bjælke eller lignende. Gafler er udstyret med en 2,5 cm.Ø aksel der bærer en trisse med rebfure.
Længde 28 cm.
Bredde klods 9 cm.
Bredde trisse 17 cm.
Bredde udfræsning 5,5 cm.
Trissetykkelse 2,5 cm.

Findested

Findedato

Indbragt af

Udlån Nej

Låner



MUSEUM I LANGÅ

Dato 28-01-2023

RegistnrMiL 0135

Regdato 15-08-2011

Registreret af Jørgen Bojesen

Genstand Spritlampe Antal 1



Kategori Håndværk

Lokale Udstilling G

Tilknytning Martens

Kasse/Reoln Skab nr.

Materiale Metal

Periode Nutid

Årgang 1920-erne

Anvendelse Varme bearbejdning

Anvendt af Carl Martens

Beskrivels Beholder i metal ca 10 cm høj og ø 6 cm foroven forsynet med en spritbrænder væge med regulering 6 cm høj

Findested Bodil og Kjeld Skjerning
Rugbjergvej 88 8260 Viby J.
86 28 38 37

Findedato ca. 2000



Udlån Nej

Indbragt af Bodil Skjerning

Låner

MUSEUM I LANGÅ

Dato 28-01-2023

RegistnrMiL 0136

Regdato 12-11-2002

Registreret af Ole Mortensen

Genstand Åndedrætsværn Antal 1



Kategori Industri

Lokale Depot KA

Tilknytning Anden virksomhed

Kasse/Reoln Reol nr.

Materiale Plast, metal, gummi, fiberfilter og elastikstrop

Periode Nutid

Årgang 1950 eller senere

Anvendelse Beskyttelse mod støv

Anvendt af Harry Hald, Helstrup 50 Helstrup 8900 Randers

Beskrivels Åndedrætsværnet har sandsynligvis været brugt af Harry Hald, der var bagermester på Randers Rugbrødsfabrik

Findested

Findedato

Indbragt af Lars Bo Nielsen, Milskovvej 20, Helstrup

Udlån Nej

Låner



MUSEUM I LANGÅ

Dato 28-01-2023

RegistnrMiL 0137

Regdato 19-11-2002

Registreret af Ole Mortensen

Genstand Tobaksbladskærer Antal 1



Kategori Køkken og bryggers

Lokale Depot KA

Tilknytning Ukendt

Kasse/Reoln Kassenr. 20

Materiale Støbejern + trekantet kniv fra selvbinder + håndtag

Periode Nutid

Årgang 1940 -45 (besætt

Anvendelse Skæring af tobaksblade

Anvendt af

Beskrivels Skæreren er en ca. 25 cm. Lang, halvcirkelformet slidske til ilægning af tobaksblade, i forenden en elipseformet forstærkning der virker som anlæg for kniven. Knivaksler er forlænget bagud og fæsnet i flanger langs slidsken. Højde inklusive ben er 20 cm. Bredden er 15 cm. Knivakslen er gevindskåret og har sandsynligvis været udstyret med en anordning der kunne føre tobaksbladene langsomt fremad mod kniven.

Findested Fundet i affaldscontainer i Langå

Findedato



Udlån Nej

Indbragt af Lisbeth Nielsen Birkebakken 2 Langå

Låner

MUSEUM I LANGÅ

Dato 28-01-2023

RegistnrMiL 0138

Regdato 12-11-2002

Registreret af Ole Mortensen

Genstand Hjemmelavet kniv Antal 1



Kategori Landbrug/Have

Lokale Depot KA

Tilknytning Ukendt

Kasse/Reoln Reol nr.

Materiale Træ og jern

Periode Nutid

Årgang senest 1960

Anvendelse Til overskæring af bindegarn om neg før ilægning i tærskværk

Anvendt af

Beskrivels Kniv fra knivbjælke (selvbinder) pånippet træskaft ca. 25 cm. Langt

Findested

Findedato

Indbragt af Henning

Udlån Nej

Låner



MUSEUM I LANGÅ

Dato 28-01-2023

RegistnrMiL 0139

Regdato 12-11-2002

Registreret af Ole Mortensen

Genstand Mayonnaiseblander Antal 1



Kategori Køkken og bryggers

Lokale Depot KA

Tilknytning Privat

Kasse/Reoln Kassenr. 29

Materiale Fortinnet Jern

Periode Nutid

Årgang 1930

Anvendelse Fremstilling af Mayonnaise

Anvendt af Bent Nielsens forældre

Beskrivels
Solgt ved dørsalg ca. 1932
Blanderen består af et rør lukket i den ene ende, stang med perforeret stempel (der er 2 stempler med forskellige størrelse huller) vælvet låg med to små huller.
Anvendelse:
Æg påfyldes, stemplet aktiveres, olie påfyldes låg og drypper via de små huller ned i æggemassen under stadigt aktivering naf stempel.
Resultat: Mayonnaise

Findested

Findedato

Indbragt af Bent Nielsen Birkebakken 2
Langå

Udlån Nej

Låner



MUSEUM I LANGÅ

Dato 28-01-2023

RegistnrMiL 0140

Regdato 19-11-2002

Registreret af Ole Mortensen

Genstand Fløjtekedel til kakkelovn el Antal 2



Kategori Køkken og bryggers

Lokale Udstilling D

Tilknytning Privat

Kasse/Reoln Andet

Materiale Aluminium/ bakkelit

Periode Nutid

Årgang ca. 1940 - 55

Anvendelse Opvarmning af vand i indfyingshul for kakkelovn

Anvendt af Fremstillet af firmaet Glud og Marstreand (GM) der på det tidspunkt var førende med hensyn til fremstilling af køkkentøj i Danmark

Beskrivels Kedelen stammer fra en tid hvor kakkelovnen (fyret med koks, et restprodukt fra gasværker) var den udbredte opvarmningsmetode. Pengene var små hos den almindelige mand. Så for at spare benyttede man kakkelovnen til kogning af vand ved hjælp af denne kedeltype. Der mangler en plade til tætning af indfyingsrum
Længde 32 cm.
Bredde 12 cm.
Højde 8 cm.
Håndtag 6 cm. Fra kedel
Håndtag 12 cm. Høit

Findested

Findedato

Udlån Nej

Indbragt af Lisbeth Nielsen Birkebakken 2
Langå

Låner



MUSEUM I LANGÅ

Dato 28-01-2023

RegistnrMiL 0141

Regdato 02-12-2008

Registreret af Ole Mortensen

Genstand Signallampe Antal 1



Kategori Jernbanen

Lokale Udstilling F

Tilknytning DSB

Kasse/Reoln Andet

Materiale Jern og glas

Periode Nutid

Årgang Ca. 1860

Anvendelse I ledvogtjenesten som signallampe for tog.

Anvendt af ledvogteren

Beskrivels Firkantet signallampe med Skorsten og Tællelys som lyskilde. Lampen er forsynet med henholdsvis rødt og grønt glas således at når lampen drejes kan den vise rødt eller grønt signal. Glasset er udstyret med et beskyttelsesgitter.

Findested

Findedato

Indbragt af Inge og Vagn Ilsøe Fælledvej 18 Langå

Udlån Nej

Låner



MUSEUM I LANGÅ

Dato 28-01-2023

RegistnrMiL 0142

Regdato 12-11-2002

Registreret af Ole Mortensen

Genstand Cigarrulleskål Antal 1



Kategori Håndværk

Lokale Depot KA

Tilknytning Privat

Kasse/Reoln Andet

Materiale Messing

Periode Nutid

Årgang Ca. 1945

Anvendelse Til fremstilling af håndrullede cigarer for C W Obel Ålborg

Anvendt af Harry Hald Helstrup

Beskrivels Faconen på skålen gør at man får spidse ender. Den er tydeligvis været brugt meget da den er repareret med en tinlodning.

Findested Helstrup

Findedato



Udlån Nej

Indbragt af Lars Bo Nielsen Milskovvej 20 Helstrup

Låner

MUSEUM I LANGÅ

Dato 28-01-2023

RegistnrMiL 0143

Regdato 12-11-2002

Registreret af Ole Mortensen

Genstand Tobaksskærermaskine Antal 1



Kategori Køkken og bryggers

Lokale Depot KA

Tilknytning Ukendt

Kasse/Reoln Kassenr. 19

Materiale Træ, messing, jern og stål

Periode Nutid

Årgang 1940-45

Anvendelse Til skæring af tobaksblade

Anvendt af

Beskrivels
Aflang kasse (30X8X6 cm.) med solide ben (20x5 cm.) I alt højde 10 cm.
For enden af kassen er monteret jernplade (anlæg) med åbning svarende til kassens indvendige mål (5.5x 4.5 cm.)
Jernpladen er monteret med en hængslet kniv af stål på et 28 cm. Langt håndtag af jern.
Enden af håndtaget består af et drejet trægreb.

Under 2. verdenskrig blev der ikke importeret tobak til Danmark så danskerne gik selv i gang med at dyrke tobak, dels til privatforbrug men også kommersielt. Bl.a. på Langeland blev det en afgrøde der gav gode indtjeningsmuligheder.

Findested

Findedato

Indbragt af

Udlån Nej

Låner



MUSEUM I LANGÅ

Dato 28-01-2023

RegistnrMiL 0144

Regdato 02-10-2002

Registreret af Ole Mortensen

Genstand Lægebog D. Weisbach Antal 1



Kategori Bøger og blade

Lokale Udstilling E

Tilknytning Nørskovgaard

Kasse/Reoln

Materiale Papir+læder

Periode Fortid

Årgang Udgivet 1762.

Anvendelse

Anvendt af Sandsynligvis Nørskovgård

Beskrivels
Medicinsk urtebog:

D. Christian Weisbachs
Retskafne og grundige
Kuur
Af alle
Det menneskelige legeme
Påkommende
Sygdomme
Efter

Findested Nørskovgård Løjstrupvej Langå

Findedato



Udlån Nej

Indbragt af Edit W Høeg Løjstrupvej 32
Langå

Låner

MUSEUM I LANGÅ

Dato 28-01-2023

RegistnrMiL 0145

Regdato 06-01-2015

Registreret af Wivi Thing Nielsen

Genstand Svellesøm Antal 1



Kategori Jernbanen

Lokale Udstilling F

Tilknytning DSB

Kasse/Reoln

Materiale Jern

Periode Nutid

Argang 1900 tallet

Anvendelse Oprindeligt et svellesøm der er omdannet til samfundshjælper

Anvendt af DSB medarbejdere

Beskrivels 135 mm langt svellesøm i jern hvor der under hovedet er slebet en fordybning så det kan anvendes som oplukker.

Findested ?

Findedato ?

Indbragt af ?

Udlån Nej

Låner



MUSEUM I LANGÅ

Dato 28-01-2023

RegistnrMiL 0146

Regdato 19-11-2002

Registreret af Ole Mortensen

Genstand Snebriller Antal 1



Kategori Jernbanen

Lokale Udstilling F

Tilknytning DSB

Kasse/Reoln Skab nr.

Materiale Metalnet formet som "flueøjne" med stofkant

Periode Nutid

Årgang Ca. 1960

Anvendelse Beskyttelse af øjne under snerydning af skinner.
"Inspektøren" brugte dem under snerydning mens han stod på sneploven.

Anvendt af Arbejdere ved D.S.B. samt forstindspektørens folk ved planteskolen i Langå.

Beskrivels Metalnet formet som "flueøjne" med stofkant og elastikbånd.

Findested D.S.B.

Findedato 2009



Udlån Nej

Indbragt af Poul Rasmussen Skovvej 3
Laurbjerg

Låner

MUSEUM I LANGÅ

Dato 28-01-2023

RegistnrMiL 0147

Regdato 12-11-2002

Registreret af Ole Mortensen

Genstand Skomager hammerhoved Antal 1



Kategori Håndværk

Lokale Udstilling C

Tilknytning Privat

Kasse/Reoln Andet

Materiale Jern

Periode Nutid

Argang

Anvendelse Hammer til sålearbejde ved rep. Af sko

Anvendt af Skomager Mikkelsen Langå Stationsby

Beskrivels Det er et hammerhoved uden skaft.

Findested Skomager Mikkelsens værksted

Findedato



Udlån Nej

Indbragt af Bent Nielsen Skovbakken 1 Langå

Låner

MUSEUM I LANGÅ

Dato 28-01-2023

RegistnrMiL 0148

Regdato 12-11-2002

Registreret af Ole Mortensen

Genstand Telefonrør m afbryder Antal 1



Kategori Jernbanen

Lokale Udstilling F

Tilknytning DSB

Kasse/Reoln Skab nr.

Materiale Forniklet messing og bakkelit

Periode Nutid

Årgang Ca. 1920-1960

Anvendelse Til kommunikation via telefon

Anvendt af DSB

Beskrivels Telefonrør til vægtelefon, forsynet med afbryder til microfon + 125 cm. Stofledning.

Findested Vægtelefon

Findedato



Udlån Nej

Indbragt af Poul Rasmussen Skovvej 3 Laurbjerg

Låner

MUSEUM I LANGÅ

Dato 28-01-2023

RegistnrMiL 0149

Regdato 12-11-2002

Registreret af Ole Mortensen

Genstand Varmedunk Antal 1



Kategori Køkken og bryggers

Lokale Udstilling D

Tilknytning Privat

Kasse/Reoln

Materiale Stentøj og gummi.

Periode Nutid

Årgang 19. århundrede

Anvendelse Opvarmning af seng/person.

Anvendt af Aldrig brugt. Forsøgt solgt fra E.K. Isenkram

Beskrivels
Beholderen i stentøj er forsynet med et skruelåg med gummipakning. Dunken påfyldes varmt vand og vil derefter langsomt afgive varmen til omgivelserne.
Blev brugt på hospitaler til nyoparerede patienter, en dunk på hver side.

Findested Dinby, England

Findedato



Udlån Nej

Indbragt af Egon Kristensen
Skovbakkevej 5 Langå

Låner

MUSEUM I LANGÅ

Dato 28-01-2023

RegistnrMiL 0150

Regdato 12-11-2002

Registreret af Ole Mortensen

Genstand Underdel af smørekande Antal 1

Kategori Jernbanen Lokale Depot KA

Tilknytning DSB Kasse/Reoln Reol nr.

Materiale Messing med gevind af jern. Periode Nutid Årgang Første halvdel af

Anvendelse Smøring af lokomotiver

Anvendt af DSB

Beskrivels Beholder med påloddet skilt mærket 120, der hentyder til et lokomotiv nr. 120. Hvilken type lokomotiv vides ikke. Når lokomotivet stod stille var det fyrbøderens arbejde at smøre vigtige lejer.

Findested DSB

Findedato

Indbragt af

Udlån Nej

Låner



MUSEUM I LANGÅ

Dato 28-01-2023

RegistnrMiL 0151

Regdato 12-11-2002

Registreret af Ole Mortensen

Genstand Donkraft Antal 1



Kategori Håndværk

Lokale Depot KA

Tilknytning Privat

Kasse/Reoln Reol nr.

Materiale Støbejern

Periode Nutid

Årgang 19. århunderede

Anvendelse Hævning og sænkning af tunge genstande

Anvendt af

Beskrivels Donkraft drevet af håndspage, dobbeltvirkende med hængslet forlænger, rødmalet. Mærket R S. 10 FR-Sund

Findested Randers jernstøberi

Findedato



Udlån Nej

Indbragt af William Gaba Fælledvej Langå

Låner

MUSEUM I LANGÅ

Dato 28-01-2023

RegistnrMiL 0152

Regdato 12-11-2002

Registreret af Ole Mortensen

Genstand Limpotte Antal 1



Kategori Håndværk

Lokale Udstilling H

Tilknytning Ukendt

Kasse/Reoln

Materiale Støbejern

Periode Nutid

Argang

Anvendelse Opvarmning af snedkerlim

Anvendt af

Beskrivels Yderpotte til vand, indsats til lim
En pose limperler medfølger
Mærket NAG (eller C) & CO

Findested

Findedato



Udlån Nej

Indbragt af Poul Rasmussen Skovvej 3
Laurbjerg

Låner

MUSEUM I LANGÅ

Dato 28-01-2023

RegistnrMiL 0153

Regdato 02-10-2002

Registreret af Ole Mortensen

Genstand Krustadejern Antal 1



Kategori Køkken og bryggers

Lokale Udstilling D

Tilknytning Nørskovgaard

Kasse/Reoln Andet

Materiale Jern og træ

Periode Nutid

Årgang 1950erne

Anvendelse Fremstilling af en form lavet af dej hvori der kunne fyldes fisk eller kød svarende til det vi i dag kalder tarteletter.

Anvendt af Nørskovgård Løjstrupvej Langå

Beskrivels 52 cm langt skaft i jern med træhåndtag. For enden er det vinklet ca 90 grader hvorpå sidder en riflet form.
Formen dyppes i en pandekagedej hvorefter den bages i varmt fedtstof , ligesom med klejner.

Findested

Findedato

Indbragt af Edit W Høeg Løjstrupvej 32
Langå

Udlån Nej

Låner



MUSEUM I LANGÅ

Dato 28-01-2023

RegistnrMiL 0155

Regdato 02-10-2002

Registreret af Ole Mortensen

Genstand Flipstrygejern m løs fod Antal 1



Kategori Køkken og bryggers

Lokale Udstilling D

Tilknytning Nørskovgaard

Kasse/Reoln Andet

Materiale Jern

Periode Nutid

Årgang 1800-tallet

Anvendelse Strygning af finere ting

Anvendt af Nørskovgård

Beskrivels
A: Strygesålen er: 13 cm langt 4 cm bredt 4 cm højt
Grebet (håndtaget) er af rundjern : 9 cm højt 12 cm øverst 6 cm nederst 1 cm tykt
Grebet er snoet.
B: Den løse fod er hjerteformet. 16 cm langt og 11 cm bredt.
Den er forsynet med en kant 1.2 cm høj samt 3 runde ben 1.2 cm høje og 0.8 cm Ø
Hjerteformen er gentaget i midten af foden med en hjerteformet afslutning.
Foden er sandsynligvis beregnet til 2 identiske strygejern.

Findested Nørskovgård Løjstrupvej Langå

Findedato



Udlån Nej

Indbragt af Edit W hæg Løjstrupvej 32
Langå

Låner

MUSEUM I LANGÅ

Dato 28-01-2023

RegistnrMiL 0156

Regdato 02-10-2002

Registreret af Ole Mortensen

Genstand a+b Strygejern til trækul m Antal 1



Kategori Køkken og bryggers

Lokale Udstilling D

Tilknytning Nørskovgaard

Kasse/Reoln Andet

Materiale Jern

Periode Nutid

Årgang 1800-tallet

Anvendelse Strygning af tøj

Anvendt af Nørskovgård

Beskrivels
a:Strygejernet (støbejern) er trekantet med buede sider.
Højde : 9 cm. Bredde: 9 cm. Længde: 19 cm. Længde strygestål: 20 cm.
Indvendigt mærket H.V.A.C.
Forrest findes jernpind til lås.
Bagtil er der luftregulering til trækulforbrændingen (temperaturregulering).
Låget er forsynet med håndtag, er hængslet i bagenden og i forenden forsynet med drejelås.
b:Trefod i smedejern.

Findested Nørskovgård Løjstrupvej Langå

Findedato



Udlån Nej

Indbragt af Edit W Høeg Løjstrupvej 32
Langå

Låner

MUSEUM I LANGÅ

Dato 28-01-2023

RegistnrMiL 0157

Regdato 25-02-2003

Registreret af Ole Mortensen

Genstand Elstrygejern Antal 1



Kategori Køkken og bryggers

Lokale Udstilling D

Tilknytning Nørskovgaard

Kasse/Reoln Andet

Materiale Jern, træ og bakkelit

Periode Nutid

Årgang ca 1900

Anvendelse Strygning af linned

Anvendt af Husmor på Nørskovgård

Beskrivels Strygejern med træhåndtag og stålbojle, og hanstik på strygejernet. Ledningen har været løs med både han-og hunstik monteret. Mærket: Royal nr. 111. Volt 220 Watt 350 Made in Denmark.

Findested Nørskovgård

Findedato Feb. 2003

Udlån Nej

Indbragt af Edith Høeg

Låner



MUSEUM I LANGÅ

Dato 28-01-2023

RegistnrMiL 0158

Regdato 02-10-2002

Registreret af Ole Mortensen

Genstand Lygte til tællelys Antal 1



Kategori Køkken og bryggers

Lokale Udstilling D

Tilknytning Nørskovgaard

Kasse/Reoln

Materiale Jern + glas + messing

Periode Nutid

Årgang 1800-tallet

Anvendelse Transportabel lyskilde

Anvendt af Nørskovgård

Beskrivels
Lygten er 21.5 cm høj incl. Håndtag
Bredde: 9x13x7 cm.
Aftræk fra lygtehus er: 3.5 cm højt, 5.0 cm bredt, 6.5 cm langt og næsten løgkuppet.

Indvendigt holder til tællelys samt resterne af en reflektor på bagsiden.
Der er ruder på de 3 sider og den fremadrettede er med sleben glas.

Bagsiden af lygten er en oplykkelig jernlem der er hængslet i højre side og med simpelt skydelukke i venstre.

Findested Nørskovgård Løjstrupvej Langå

Findedato ?

Udlån Nej

Indbragt af Edit W Høeg Løjstrupvej 32
Langå

Låner



MUSEUM I LANGÅ

Dato 28-01-2023

RegistnrMiL 0159

Regdato 02-10-2002

Registreret af Ole Mortensen

Genstand Stegegaffel Antal 1



Kategori Køkken og bryggers

Lokale Udstilling D

Tilknytning Nørskovgaard

Kasse/Reoln Andet

Materiale Jern

Periode Nutid

Årgang 1800-tallet

Anvendelse Vending af stege

Anvendt af Nørskovgård

Beskrivels Stegegaffel med skaft ca 50 cm langt der ender i en krog foroven til ophæng og med to 8 cm buede tænder med ca 7 cm indbyrdes afstand.

Findested Nørskovgård Løjstrupvej Langå

Findedato



Udlån Nej

Indbragt af Edit W Høeg Løjstrupvej 32
Langå

Låner

MUSEUM I LANGÅ

Dato 28-01-2023

RegistnrMiL 0160

Regdato 02-10-2002

Registreret af Ole Mortensen

Genstand Støbetang til hagl Antal 1



Kategori Industri

Lokale Udstilling G

Tilknytning Haglfabrik

Kasse/Reoln Reol nr.

Materiale Jern Periode Nutid Argang

Anvendelse Støbning af blyhagl til haglpatroner.

Anvendt af

Beskrivels
Støbeformen er udformet som en dobbelt tang med furer ned langs siden på begge sider af tangen hvorfra der fører kanaler ned til de runde forme som fremkommer når tangen er lukket.
Det smeltede bly kunne så hældes i furerne hvorfra det via kanalerne kunne løbe ned i formen.
Efter afkøling kunne tangen vendes 180 grader og processen gentages.
Ved åbning af tangen blev haglene frigjort.
Formene er i 2 størrelser til forskellige størrelse hagl.

Findested Nørskovgård Løjstrupvej Langå

Findedato



Udlån Nej

Indbragt af Edit W Høeg Løjstrupvej 32 Langå

Låner

MUSEUM I LANGÅ

Dato 28-01-2023

RegistnrMiL 0161

Regdato 25-02-2003

Registreret af Ole Mortensen

Genstand Spolemaskine til knipling Antal 1



Kategori Håndarbejde

Lokale Udstilling E

Tilknytning Nørskovgaard

Kasse/Reoln

Materiale Jern + træ + messing + hørtråd

Periode Nutid

Argang ca. 1900

Anvendelse Opspoling af tråd i mindre mængder

Anvendt af Nørskovgård

Beskrivels
Spindel med snekke i jern.
Liggende i 2 lejer som er en del af holderen der spændes fast på bordplade eller lign.
Spindelen trækkes af et messingtandhjul med skråtstillede tænder som trækkes af et håndtag i træ.
Redskabet fastspændes med en vingskrue lavet af jern og messing.

Mærket: AND. MATTSON.MORA. PATENT

Findested Nørskovgård Løjstrupvej Langå

Findedato



Udlån Nej

Indbragt af Edit Høeg Løjstrupvej 32 Langå

Låner

MUSEUM I LANGÅ

Dato 28-01-2023

RegistnrMiL 0162

Regdato 27-04-2010

Registreret af Jørgen Bojesen

Genstand Tranlampe Antal 1



Kategori Køkken og bryggers

Lokale Udstilling D

Tilknytning Ukendt

Kasse/Reoln Andet

Materiale jern

Periode Nutid

Argang

Anvendelse bruges til oplysning af rum

Anvendt af beboerne

Beskrivels Der er 2 lamper i et sæt, den yderste lampe er ca. 19 cm. Høj og er forsynet med et ophæng som kan korrigeres for vægt foruden en trekantet skål hvori der kan fyldes olie eller tran som antændes og giver lys. Den inderste lampe hænger på en krog på den yderste og kan tages af og benyttes som transportabel lampe.

Findested ?

Findedato ?

Indbragt af ?

Udlån Nej

Låner



MUSEUM I LANGÅ

Dato 28-01-2023

RegistnrMiL 0163

Regdato 17-05-2010

Registreret af Jørgen Bojesen

Genstand Lampe til lys Antal 1



Kategori Køkken og bryggers

Lokale Udstilling D

Tilknytning Ukendt

Kasse/Reoln Andet

Materiale jern, glas og træ

Periode Nutid

Argang

Anvendelse Til transportabel belysning med tællelys

Anvendt af Beboerne

Beskrivels 7 * 7 cm. firk. Lampe 15 cm. Høj med rundt aftræk og øverst forsynet med hank m trætrisse, glasset er spejlglass med facetslibning

Findested ?

Findedato ?

Indbragt af ?

Udlån Nej

Låner



MUSEUM I LANGÅ

Dato 28-01-2023

RegistnrMiL 0164

Regdato 02-10-2002

Registreret af Ole Mortensen

Genstand Vognlygte til hestevogn Antal 1



Kategori Landbrug/Have

Lokale Udstilling H

Tilknytning Nørskovgaard

Kasse/Reoln Andet

Materiale Jern, glas, messing og læder

Periode Nutid

Argang Blev anvendt indti

Anvendelse På foraksl af hestekøretøj ved kørsel i mørke

Anvendt af Nørskovgård

Beskrivels Firkantet jernkonstruktion med glas på de 3 sider. Fjerde side er en jernlem med lukketøj og en bøjleholder til vognfading. Foroven aftrækksskorsten med bøjle til ophængningsrem af læder med spænde. Indvendigt lyseholder for tællelys samt messingreflektor på låge. I bunden luftindtag med u-formet afskærmning mod trækvind.

Findested Nørskovgård Løjstrupvej Langå

Findedato



Udlån Nej

Indbragt af Edit W Høeg Løjstrupvej 32 Langå

Låner

MUSEUM I LANGÅ

Dato 28-01-2023

RegistnrMiL 0165

Regdato 02-10-2002

Registreret af Ole Mortensen

Genstand Hånddreven kaffekværn Antal 1



Kategori Køkken og bryggers

Lokale Udstilling D

Tilknytning Nørskovgaard

Kasse/Reoln Andet

Materiale Malet jern, bund og låge af træ

Periode Nutid

Årgang

Anvendelse Til finmaling af hele kaffebønner

Anvendt af

Beskrivels Kværnen er udstyret med en slids i bunden passende til et stykke træ der kunne skrues fast således at man ikke behøvede at holde om selve kværnen. En skrue med låsemekanisme på akslen gør at man kan justere finhedsgraden af den malede kaffe

Findested Nørskovgård Løjstrupvej Langå

Findedato



Udlån Nej

Indbragt af Edit W Høeg Løjstrupvej 32 Langå

Låner

MUSEUM I LANGÅ

Dato 28-01-2023

RegistnrMiL 0166

Regdato 21-11-2002

Registreret af Ole Mortensen

Genstand Uniform DSB Antal 1



Kategori Jernbanen

Lokale Udstilling F

Tilknytning DSB

Kasse/Reoln Andet

Materiale Uld

Periode Nutid

Argang 1970

Anvendelse Beklædning (arbejdstøj)

Anvendt af Banebetjent Rasmus T Jacobsen Frisenvoldvej 48 Jebjerg TLF 86445576

Beskrivels Uniformen består af benklæder, jakke, kappe og kasket. Palmebledene på uniformen indikere lønramme og at manden var banebetjent. Det skiftede senere navn til banemontør.

Findested DSB

Findedato



Udlån Nej

Indbragt af Arne Nielsen Søvej 16 Langå

Låner

MUSEUM I LANGÅ

Dato 28-01-2023

RegistnrMiL 0167

Regdato 17-05-2010

Registreret af Jørgen Bojesen

Genstand Landsbyskolens Regnebo Antal 1



Kategori Bøger og blade

Lokale Depot KB

Tilknytning Privat

Kasse/Reoln Kassenr. 48

Materiale Pap og papir

Periode Nutid

Argang 1956

Anvendelse Undervisning i landsbyskolen

Anvendt af Lerbjerg skole

Beskrivels Bog 13 * 19,5 cm indbundet i grå pap, Landsbyskolens regnebog, række B: Den fireklassedelte skole, 2. hæfte (2. klasse) 15. oplag af Fr. Friis-Petersen, J. L. W. Jessen og H. P. H. Novrup Jul. Gjellerups Forlag, København 1956

Findested Lerbjerg skole

Findedato 2005



Udlån Nej

Indbragt af Poul Rasmussen

Låner

MUSEUM I LANGÅ

Dato 28-01-2023

RegistnrMiL 0168

Regdato 17-05-2010

Registreret af Jørgen Bojesen

Genstand Bibelhistorie for børneskol Antal 1



Kategori Bøger og blade

Lokale Depot KB

Tilknytning Privat

Kasse/Reoln Kassenr. 48

Materiale Pap og papir

Periode Nutid

Argang 1927

Anvendelse Undervisning i bibelhistorie for børneskolen

Anvendt af Jens Sigfred Eriksen Bach

Beskrivels Bog 12 * 18,5 cm, Bibelhistorie for Børneskolen, af Nikolaj Nielsen indbundet i gråmeleret pap med lærredsryg 1898 anbefalet af undervisningsministeriet 2 hovedafsnit: Bibelhistorie 150 sider og Kirkehistorie 57 sider

Findested ?

Findedato 2005



Udlån Nej

Indbragt af Poul Rasmussen

Låner

MUSEUM I LANGÅ

Dato 28-01-2023

RegistnrMiL 0169

Regdato 17-05-2010

Registreret af Jørgen Bojesen

Genstand Varmedunk Antal 1



Kategori Køkken og bryggers

Lokale Depot KA

Tilknytning Privat

Kasse/Reoln Kassenr. 30a

Materiale Galv. Jern, messing og tin

Periode Nutid

Årgang ca. 1930

Anvendelse Opvarmning af senge

Anvendt af Beboerne

Beskrivels Oval beholder 27 * 18 * 7 cm loddet sammen af 2 dele over/under med påloddet gevindstuds foroven og skruelåg med hank i messing

Findested Gyden Jebjerg

Findedato 19-4-2010



Udlån Nej

Indbragt af Knud Fredenslund
Gyden Jebjerg 86445530

Låner

MUSEUM I LANGÅ

Dato 28-01-2023

RegistnrMiL 0170

Regdato 17-05-2010

Registreret af Jørgen Bojesen

Genstand Strygejern bordskåner Antal 1



Kategori Køkken og bryggers

Lokale Depot KA

Tilknytning Ukendt

Kasse/Reoln Kassenr. 30a

Materiale Støbejern

Periode Nutid

Årgang ca. 1930

Anvendelse Bordskåner

Anvendt af Husmor

Beskrivels Bordskåner til strygejern 11 * 15 cm. Højde 2,5 cm 3 ben, B & D

Findested ?

Findedato 2010

Udlån Nej

Indbragt af Poul Rasmussen

Låner



MUSEUM I LANGÅ

Dato 28-01-2023

RegistnrMiL 0171

Regdato 17-05-2010

Registreret af Jørgen Bojesen

Genstand Dansk Folkesangbog Antal 2

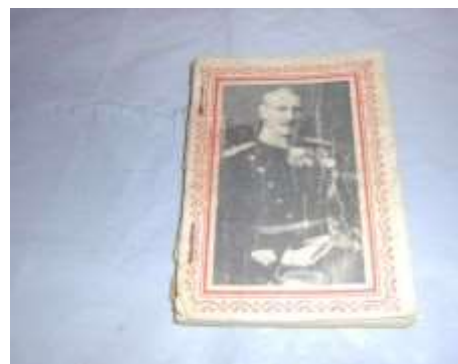

Kategori Bøger og blade

Lokale Depot KB

Tilknytning Privat

Kasse/Reoln Kassenr. 53

Materiale Papir og karton

Periode Nutid

Årgang 1940

Anvendelse Folkesangbog

Anvendt af Det Danske Folk

Beskrivels Sangbog 12 * 8,5 cm indbundet i karton med billede af Kong Christian X på forsiden og Dannebrog på bagsiden. Udsendt på Kong Christian den tiendes 70 års fødselsdag, den 26 september 1940. Flensteds forlag Odense. 96 sider

Findested ?
Den ene bog er fundet hos Birgit Tulstrup Hyacintvej 17 Stevnstrup

Findedato 2005

Udlån Nej

Indbragt af Poul Rasmussen

Låner



MUSEUM I LANGÅ

Dato 28-01-2023

RegistnrMiL 0172

Regdato 17-05-2010

Registreret af Jørgen Bojesen

Genstand Fredsfyrsten Antal 1



Kategori Bøger og blade

Lokale Depot KB

Tilknytning Privat

Kasse/Reoln Kassenr. 30a

Materiale Pap, papir og lærred

Periode Nutid

Årgang 1913

Anvendelse Underholdning

Anvendt af Sv. Olesen Mekaniker

Beskrivels Bog 17 * 11 cm indbundet i pap med grønt lærred, på forsiden præget titlen: Fredsfyrsten af Carit Etlar, og et billede indrammet af egeløv formentlig af forfatteren København, Kunstrforlaget Danmark, Fr. Bagges Kgl. Hofbogtrykkeri, 1913 178 sider

Findested ?

Findedato 2005



Udlån Nej

Indbragt af Poul Rasmussen

Låner

MUSEUM I LANGÅ

Dato 28-01-2023

RegistnrMiL 0173

Regdato 04-12-2013

Registreret af Wivi Thing Nielsen

Genstand Tommestok - tommer Antal 1



Kategori Håndværk

Lokale Udstilling H

Tilknytning Ukendt

Kasse/Reoln

Materiale træ - seljerøn

Periode Nutid

Årgang 1900 tallet

Anvendelse Måltagning

Anvendt af Håndværkereog privatpersoner

Beskrivels Tommesok - hængslet med messinghængsler. Indelt i cm på den ene side og tommer på den andenside. Lavet i Danmark. Mærket Danny. 76,5 " og 200 cm.

Findested

Findedato

Indbragt af

Udlån Nej

Låner



MUSEUM I LANGÅ

Dato 28-01-2023

RegistnrMiL 0174

Regdato 02-05-2016

Registreret af Jørgen Bojesen

Genstand Tøndemål Antal 1



Kategori Landbrug/Have

Lokale Udstilling H

Tilknytning Privat

Kasse/Reoln

Materiale træ med jernbånd

Periode Nutid

Årgang 1901

Anvendelse opbevaring af korn

Anvendt af

Beskrivels tøndemål - justeret m Chr. 5. 1901 og betegnelsen brændemærket ½ stk.
Halv tønde?
Korn tønde.
Se Chr. 5s lov om mål og vægt fra 1683

Findested ?

Findedato ?

Indbragt af ?

Udlån Nej

Låner



MUSEUM I LANGÅ

Dato 28-01-2023

RegistnrMiL 0175

Regdato 06-01-2015

Registreret af Anni Møller



Genstand Knebel Antal

Kategori

Lokale

Tilknytning

Kasse/Reoln

Materiale

Periode Nutid

Argang

Anvendelse

Anvendt af

Beskrivels

Findested

Findedato

Udlån Nej

Indbragt af

Låner



MUSEUM I LANGÅ

Dato 28-01-2023

RegistnrMiL 0176

Regdato 06-01-2015

Registreret af Ole Mortensen

Genstand Håndsmedet søm Antal 1



Kategori

Lokale

Tilknytning

Kasse/Reoln

Materiale

Periode Nutid

Argang

Anvendelse

Anvendt af

Beskrivels

Findested

Findedato

Udlån Nej

Indbragt af

Låner



MUSEUM I LANGÅ

Dato 28-01-2023

RegistnrMiL 0177

Regdato 06-01-2015

Registreret af Ole Mortensen

Genstand Mejsel Antal 1



Kategori

Lokale

Tilknytning

Kasse/Reoln

Materiale

Periode Nutid

Argang

Anvendelse

Anvendt af

Beskrivels

Findested

Findedato

Udlån Nej

Indbragt af

Låner



MUSEUM I LANGÅ

Dato 28-01-2023

RegistnrMiL 0178

Regdato 06-01-2015

Registreret af Anni Møller

Genstand Hestesko Antal 1



Kategori

Lokale

Tilknytning

Kasse/Reoln

Materiale

Periode Nutid

Argang

Anvendelse

Anvendt af

Beskrivels

Findested

Findedato

Udlån Nej

Indbragt af

Låner



MUSEUM I LANGÅ

Dato 28-01-2023

RegistnrMiL 0179

Regdato 06-01-2015

Registreret af Ole Mortensen

Genstand Stålring Antal 1



Kategori

Lokale

Tilknytning

Kasse/Reoln

Materiale

Periode Nutid

Argang

Anvendelse

Anvendt af

Beskrivels

Findested

Findedato

Udlån Nej

Indbragt af

Låner



MUSEUM I LANGÅ

Dato 28-01-2023

RegistnrMiL 0180

Regdato 06-01-2015

Registreret af Anni Møller

Genstand Bakke Antal 1



Kategori

Lokale

Tilknytning

Kasse/Reoln

Materiale

Periode Nutid

Argang

Anvendelse

Anvendt af

Beskrivels

Findested

Findedato

Indbragt af

Udlån Nej

Låner



MUSEUM I LANGÅ

Dato 28-01-2023

RegistnrMiL 0181

Regdato 06-01-2015

Registreret af Ole Mortensen

Genstand Bakke Antal 1



Kategori

Lokale

Tilknytning

Kasse/Reoln

Materiale

Periode Nutid

Argang

Anvendelse

Anvendt af

Beskrivels

Findested

Findedato

Udlån Nej

Indbragt af

Låner



MUSEUM I LANGÅ

Dato 28-01-2023

RegistnrMiL 0182

Regdato 06-01-2015

Registreret af Anni Møller

Genstand Ølkasse Antal 1



Kategori

Lokale

Tilknytning

Kasse/Reoln

Materiale

Periode Nutid

Argang

Anvendelse

Anvendt af

Beskrivels

Findested

Findedato

Indbragt af

Udlån Nej

Låner



MUSEUM I LANGÅ

Dato 28-01-2023

RegistnrMiL 0183

Regdato 06-01-2015

Registreret af Anni Møller

Genstand Karte Antal 1



Kategori

Lokale

Tilknytning

Kasse/Reoln

Materiale

Periode Nutid

Argang

Anvendelse

Anvendt af

Beskrivels

Findested

Findedato

Udlån Nej

Indbragt af

Låner



MUSEUM I LANGÅ

Dato 28-01-2023

RegistnrMiL 0184

Regdato 06-01-2015

Registreret af Ole Mortensen



Genstand Fane Antal 1

Kategori

Lokale

Tilknytning

Kasse/Reoln

Materiale

Periode Nutid

Argang

Anvendelse

Anvendt af

Beskrivels

Findested

Findedato

Indbragt af

Udlån Nej

Låner



MUSEUM I LANGÅ

Dato 28-01-2023

RegistnrMiL 0185

Regdato 06-01-2015

Registreret af Ole Mortensen

Genstand emaljeskilt Antal 1



Kategori Jernbanen

Lokale Udstilling F

Tilknytning DSB

Kasse/Reoln

Materiale metal

Periode Nutid

Argang 1900 tallet

Anvendelse Information for rejsende

Anvendt af DSB

Beskrivels Hvidemaljeret skilt 15 x 3 cm med tekst : BAGAGE UNDER SOFAEN.

Findested ?

Findedato ?

Indbragt af ?

Udlån Nej

Låner



MUSEUM I LANGÅ

Dato 28-01-2023

RegistnrMiL 0200

Regdato 04-12-2013

Registreret af Wivi Thing Nielsen

Genstand Ladeværktøj Antal 1



Kategori Udenfor kategori

Lokale Udstilling H

Tilknytning

Kasse/Reoln

Materiale Messing

Periode Nutid

Årgang ca 1900

Anvendelse Anvendes til påfyldning af patronhylstre kaliber 16

Anvendt af Svend Frandsen

Beskrivels 12 cm langt meesingrør med en krave i begge ender. I den nederste krave er der en lille udskæring hvor tændstiften kunne stikke ud.
Røret blev anvendt til genladning af haglpatroner kaliber 16 til sortkrudt hanebøsser

Findested Svend Frandsen

Findedato 16/11 2009



Udlån Nej

Indbragt af Svend Frandsen

Låner

MUSEUM I LANGÅ

Dato 28-01-2023

RegistnrMiL 0202

Regdato 04-12-2013

Registreret af Wivi Thing Nielsen

Genstand Bismervægt Antal 1



Kategori Køkken og bryggers

Lokale Udstilling D

Tilknytning Ukendt

Kasse/Reoln

Materiale Jern

Periode Nutid

Årgang efter 1930

Anvendelse Vejning

Anvendt af Husmødre m.fl.

Beskrivels Vægt der arbejder efter vægtstangsprincippet med indstilleligt lod der bruges til at bringe vægten i balance under vejning. Loddets position på den skalainddelte vægtstang bruges til aflæsning af vægten af det vejede.

Findested ?

Findedato ?

Indbragt af ?

Udlån Nej

Låner



MUSEUM I LANGÅ

Dato 28-01-2023

RegistnrMiL 0203

Regdato 02-10-2002

Registreret af Ole Mortensen

Genstand Bønnesnitter Antal 1



Kategori Køkken og bryggers

Lokale Udstilling D

Tilknytning Nørskovgaard

Kasse/Reoln

Materiale Jern og træ

Periode Nutid

Argang Begyndelsen af 1

Anvendelse Snitning af bønner

Anvendt af Nørskovgård Løjstrupvej Langå

Beskrivels
Består af indføringsstyr til 2 bønner der ledes ind til roterende skive med 4 knive trukket af håndtag.
Knivene er beskyttet af hvælvet jerndæksel med halvrund slidske for den snittede bønner.
Snitteren har spændanordning til en bordplade.

Findested Nørskovgård Løjstrupvej Langå

Findedato



Udlån Nej

Indbragt af Edit W Høeg Løjstrupvej 32 Langå

Låner

MUSEUM I LANGÅ

Dato 28-01-2023

RegistnrMiL 0204

Regdato 04-12-2013

Registreret af Ole Mortensen

Genstand Lineal fra AMSTRUPS RA Antal 1



Kategori Butik/Handel

Lokale Udstilling H

Tilknytning Ukendt

Kasse/Reoln

Materiale Bøgetræ

Periode Nutid

Argang 1900 tallet

Anvendelse Reklamelineal

Anvendt af I skoler m.m.

Beskrivels 25 cm lang bøgetræslineal med skalaangivelse i centimeter. Linealen er påført reklame fra Amstrups radio i Langå TLF 159. Reklamerer med salg af støvsugere, symaskiner og grammofonplader.

Findested ?

Findedato ?

Indbragt af ?

Udlån Nej

Låner



MUSEUM I LANGÅ

Dato 28-01-2023

RegistnrMiL 0205

Regdato 02-10-2002

Registreret af Ole Mortensen

Genstand Æbleskrællemaskine Antal 1



Kategori Køkken og bryggers

Lokale Udstilling D

Tilknytning Nørskovgaard

Kasse/Reoln Andet

Materiale Jern + træ

Periode Nutid

Årgang 1900-tallet

Anvendelse Skrælning af æbler

Anvendt af Nørskovgård

Beskrivels
Spindel med håndtag af træ.
Spindelen er monteret i holder der kan fastspændes på kanten af bordpladen med en vingeskrue.
På holderen er monteret en fjederbelastet bevægelig arm med kniv.
Æblet fastgøres på enden af spindelen, der er forsynet med 3 pigge.
Når spindelen drejes ved hjælp af håndtaget bevæges æblet under rotation frem mod den bevægelige arm (kniven).
Kniven er forsynet med et modhold og skærer således kun en tynd skræl af æblet.
Fjederbelastningen sikrer at kniven følger æblets overflade.

Findested Nørskovgård Løjstrupvej Langå

Findedato



Udlån Nej

Indbragt af Edit W Høeg Løjstrupvej 32
Langå

Låner

MUSEUM I LANGÅ

Dato 28-01-2023

RegistnrMiL 0206

Regdato 02-10-2002

Registreret af Ole Mortensen

Genstand Vaffeljern Antal 1



Kategori Køkken og bryggers

Lokale Udstilling D

Tilknytning Nørskovgaard

Kasse/Reoln Andet

Materiale Jern

Periode Nutid

Årgang Sandsynligvis 180

Anvendelse Til bagning af vafler

Anvendt af Nørskovgård

Beskrivels
Jernet der er udformet som en tang opvarmes over ilden (komfur eller åbent ildsted). Dejen hældes på den firkantede riflede flade hvorefter tangen lukkes og dejen bages til en vaffel der har facon efter overfladen på jernet.
Processen gentages for hver vaffel.

Se Bilag. Teksten er fra Madam Mangors kogebog 1898.

Findested Nørskovgård Løjstrupvej Langå

Findedato



Udlån Nej

Indbragt af Edit W Høeg Løjstrupvej 32
Langå

Låner

MUSEUM I LANGÅ

Dato 28-01-2023

RegistnrMiL 0207

Regdato 02-10-2002

Registreret af Ole Mortensen

Genstand Bismervægt Antal 1



Kategori Køkken og bryggers

Lokale Udstilling H

Tilknytning Nørskovgaard

Kasse/Reoln

Materiale Jern

Periode Nutid

Årgang Efter 1930

Anvendelse Vejning

Anvendt af Nørskovgård

Beskrivels Vægt der arbejder efter vægtstangsprincippet med indstilleligt lod der bruges til at bringe vægten i balance under vejning og loddets position på den skalainddelte vægtstang bruges til aflæsning af vægten på det vejede.

Findested Nørskovgård Løjstrupvej Langå

Findedato



Udlån Nej

Indbragt af Edit W Høeg Løjstrupvej 32
Langå

Låner

MUSEUM I LANGÅ

Dato 28-01-2023

RegistnrMiL 0208

Regdato 02-10-2002

Registreret af Ole Mortensen

Genstand Målebægre Antal 5



Kategori Køkken og bryggers

Lokale Depot KA

Tilknytning Privat

Kasse/Reoln Kassenr. 29

Materiale Jern + bly

Periode Nutid

Årgang Stemplet 1965

Anvendelse Afmåling af mælk ved løssalg

Anvendt af Mælkekusken

Beskrivels Målebægerne blev brugt ved løssalg på mejeriet samt salg fra mælkevognen, der kørte rundt i kommunen, og når mælkekusken gjorde holdt, ringede han med en klokke, og konerne kom så med deres kander og små mælkespande og købte mælkeprodukter sødmælk, kærnemælk eller skummetmælk efter mål. Om lørdagen og i forbindelse med højtider kunne der også købes flødeskum efter vægt. Målebægerne var en garanti for nøjagtighed og blev kontrolleret hvert 4 år samt forsynet med nyt stempel.

Findested Dagsvad Mejeri

Findedato



Udlån Nej

Indbragt af Else Lave Milskovvej 5 (Marielyst) Helstrup

Låner

MUSEUM I LANGÅ

Dato 28-01-2023

RegistnrMiL 0209

Regdato 02-10-2002

Registreret af Ole Mortensen

Genstand Pulverbøsse til heste Antal 1



Kategori Landbrug/Have

Lokale Depot KA

Tilknytning Nørskovgaard

Kasse/Reoln Reol nr.

Materiale Jern og træ

Periode Nutid

Årgang Efter 1930

Anvendelse Til Medicinering af heste

Anvendt af Nørskovgård Langå

Beskrivels Består af cylinder med stempel ca 50 cm lang.
Bruges på følgende måde ifølge Bent Jensen Værum:
Heste med kollik fik et pulver blandet op med vand.
Denne blanding fyldes i cylinderen der sættes ind i hestens mund hvorpå stemplet trykkes i bund.

Findested Nørskovgård Løjstrupvej Langå

Findedato



Udlån Nej

Indbragt af Edit W Høeg Løjstrupvej 32
Langå

Låner

MUSEUM I LANGÅ

Dato 28-01-2023

RegistnrMiL 0210

Regdato 29-04-2008

Registreret af Jørgen Bojesen

Genstand Krydderivægt Antal 1



Kategori Køkken og bryggers

Lokale

Tilknytning Nørskovgaard

Kasse/Reoln

Materiale Jern, messing og snor (silke)?

Periode Nutid

Årgang 1800-tallet

Anvendelse Afvejning af krydderier

Anvendt af

Beskrivels Balancevægt
ER STJÅLET FRA MUSEET.

Findested Nørskovgård Løjstrupvej Langå

Findedato



Udlån Nej

Indbragt af Edit W Høeg Løjstrupvej 32
Langå

Låner

MUSEUM I LANGÅ

Dato 28-01-2023

RegistnrMiL 0211

Regdato 25-05-2010

Registreret af Jørgen Bojesen

Genstand Osteform Antal 1



Kategori Køkken og bryggers

Lokale Udstilling D

Tilknytning Ukendt

Kasse/Reoln Andet

Materiale Træ og kobberbånd

Periode Nutid

Argang

Anvendelse Til fremstilling af fastost

Anvendt af Mejeristen

Beskrivels Konisk beholder i træstaver 16 cm høj og bunddiam. 20 cm topdiam. 16 cm staverne er samlet med 2 løse kobberbånd indiv. I bunden et mærke kongekrone med C5

Findested ?

Findedato ?

Indbragt af ?

Udlån Nej

Låner



MUSEUM I LANGÅ

Dato 28-01-2023

RegistnrMiL 0212

Regdato 02-10-2002

Registreret af Ole Mortensen

Genstand Hjulnav fra træhjul Antal 1



Kategori Landbrug/Have

Lokale Udstilling H

Tilknytning Nørskovgaard

Kasse/Reoln Andet

Materiale Egetræ + jern

Periode Nutid

Årgang op til ca. 1950

Anvendelse Hjul til hestevogn

Anvendt af Nørskovgård

Beskrivels
Hjulnav med jernforing + 2 smalle jernringe som forstærkning indes på navet. Yders er 2 mindre men brede jernringe. Navet er fremstillet af egetræ og de 12 afsavede eger er ligeså. Akseltykkelse ca 45 mm. Lysning brede ringe indvendigt mod vogn 12 cm. Lysning brede ringe udvendigt (trin til opstigning) 10 cm. Smalle ring 16 cm Ø.

Findested Nørskovgård Løjstrupvej Langå

Findedato



Udlån Nej

Indbragt af Edit W Høeg Løjstrupvej 32 Langå

Låner

MUSEUM I LANGÅ

Dato 28-01-2023

RegistnrMiL 0213

Regdato 04-12-2013

Registreret af Wivi Thing Nielsen

Genstand Lille tommestok - 1 m Antal 1



Kategori Butik/Handel

Lokale Udstilling H

Tilknytning Anden virksomhed

Kasse/Reoln

Materiale Træ

Periode Nutid

Årgang 1900 tallet

Anvendelse Reklame tommestok fra Langå tømmerhandel.

Anvendt af Private og håndværkere

Beskrivels Lille hvidlakeret tommestok på 1 m med påtrykt reklame fra Langå tømmerhandel TLF 108. Tommer på den ene side og cm-mål på den anden side.

Findested ?

Findedato ?

Indbragt af ?

Udlån Nej

Låner



MUSEUM I LANGÅ

Dato 28-01-2023

RegistnrMiL 0214

Regdato 02-10-2002

Registreret af Ole Mortensen

Genstand Æbleskivepande Antal 1



Kategori Køkken og bryggers

Lokale Udstilling D

Tilknytning Nørskovgaard

Kasse/Reoln Andet

Materiale Støbejern + emalie

Periode Nutid

Argang ca 1920

Anvendelse Til bagning af æbleskiver på brændekomfur.

Anvendt af

Beskrivels Æbleskivepanden er 32 cm Ø med jernstang i midten der ender i en ring så den kan løftes væk fra ildstedet.
Der er plads til 12 æbleskiver a 6.5 cm Ø.

Mrk. 4

Findested Nørskovgård

Findedato



Udlån Nej

Indbragt af Edith Høegh

Låner

MUSEUM I LANGÅ

Dato 28-01-2023

RegistnrMiL 0215

Regdato 02-10-2002

Registreret af Ole Mortensen

Genstand Bismervægt i træ Antal 1



Kategori Køkken og bryggers

Lokale Udstilling D

Tilknytning Nørskovgaard

Kasse/Reoln Andet

Materiale Træ + jern + bly + messing

Periode Nutid

Årgang 1800-tallet

Anvendelse Vejning

Anvendt af Nørskovgård

Beskrivels Bismervægt er af drejet træ (muligvis bøg eller avnbøg). Længde 77 cm. Den tykke ende er 18 cm med en 8 cm Ø jernring og bly til justering. Den skalaindelte del er konisk starter med 5.5 cm Ø og slutter med 3.0 cm Ø i krogenden. Skalaen er markeret dels ved indskæringer i træet samt ved indlagte trædyveler i en lysere træsort. Vægten ender med en messingring med ønsken og jernkrog.

Findested Nørskovgård Løjstrupvej Langå

Findedato



Udlån Nej

Indbragt af Edit W Høeg Løjstrupvej 32 Langå

Låner

MUSEUM I LANGÅ

Dato 28-01-2023

RegistnrMiL 0216

Regdato 25-05-2010

Registreret af Jørgen Bojesen

Genstand Smørælder Antal 1



Kategori Køkken og bryggers

Lokale Udstilling D

Tilknytning Ukendt

Kasse/Reoln Andet

Materiale Træ bøg og jern

Periode Nutid

Årgang 1850-1900

Anvendelse Til æltning af smør

Anvendt af Husmoder

Beskrivels
1 stk bøgetræ med 8 afrundede udfræsninger 31 cm lang diam 10,5
2 stk rulleringe 1 for hver ende diam. 11 cm og 2 cm tyk
drejede håndtag for hver ende 9 cm lange 4 cm i diam.
Total længde 56 cm.

Findested ?

Findedato ?

Indbragt af ?

Udlån Nej

Låner



MUSEUM I LANGÅ

Dato 28-01-2023

RegistnrMiL 0217

Regdato 25-05-2010

Registreret af Jørgen Bojesen

Genstand Smørspartel Antal 2



Kategori Køkken og bryggers

Lokale Udstilling D

Tilknytning Ukendt

Kasse/Reoln Reol nr.

Materiale Træ

Periode Nutid

Årgang ca. 1930

Anvendelse Til pakning af smør

Anvendt af Ekspedienten i mejeriudsalget og mælkekusken

Beskrivels Træspateler 6 * 16 cm + håndtag, rillet på oversiden a + b

Findested ?

Findedato ?

Indbragt af ?

Udlån Nej

Låner



MUSEUM I LANGÅ

Dato 28-01-2023

RegistnrMiL 0218

Regdato 02-10-2002

Registreret af Ole Mortensen

Genstand Hørhegle Antal 1



Kategori Landbrug/Have

Lokale Udstilling H

Tilknytning Nørskovgaard

Kasse/Reoln

Materiale Bøgetræ + jern

Periode Nutid

Årgang 1800-tallet

Anvendelse Til hegling af hør

Anvendt af Nørskovgård

Beskrivels
Heglen består af et bræt 56.0 x 12.0 x 0.5 cm.
På dette er i midten en overbygning af træ 15.0 x 10.0 og 4.0 cm høj.
På overfladen er en jernplade ca 0.2 cm forsynet med 4.0 cm og ca 0.3 cm Ø pigge ca 77 i alt.

HØR:

Endelig foregår en rensning og kæmning (hegling), evt. afslutet med en mekanisk-kemisk spaltning af tæverne til mere bomuldselige fibre (cottonisering).

Findested Nørskovgård Langå

Findedato

Udlån Nej

Indbragt af Edith Høegh Langå

Låner



MUSEUM I LANGÅ

Dato 28-01-2023

RegistnrMiL 0219

Regdato 02-10-2002

Registreret af Wivi Thing Nielsen

Genstand Hørskættekniv Antal 1



Kategori Landbrug/Have

Lokale Udstilling H

Tilknytning Ukendt

Kasse/Reoln

Materiale Bøgetræ

Periode Nutid

Årgang 1800-tallet

Anvendelse Til skætning af hør.

Anvendt af ?

Beskrivels Total længde ca. 47cm håndsnittet træstykke formet som en sabel med håndtag i den ene ende.

Findested ?

Findedato ?

Indbragt af ?

Udlån Nej

Låner



MUSEUM I LANGÅ

Dato 28-01-2023

RegistnrMiL 0220

Regdato 07-06-2010

Registreret af Jørgen Bojesen

Genstand 1/16 skæppemål Antal 1



Kategori Køkken og bryggers

Lokale Udstilling D

Tilknytning Nørskovgaard

Kasse/Reoln Reol nr.

Materiale Træ og kobber

Periode Nutid

Årgang 1909

Anvendelse Til opmåling af fødevarer

Anvendt af N. Høeg Nørskovgård

Beskrivels Konisk trækar ø top 14,5 cm ø bund 17 cm h 11,5 cm
karret består af en bund med sider af 9 staver holdt sammen af 2 kobberbånd
foroven på staverne er der nogle stempler formentlig "K og en krone og C5"
på siden stemplet "1909"

Findested Nørskovgård

Findedato ?



Udlån Nej

Indbragt af Edith Høeg

Låner

MUSEUM I LANGÅ

Dato 28-01-2023

RegistnrMiL 0221

Regdato 04-12-2013

Registreret af Ole Mortensen

Genstand Svinevejebånd Antal 1



Kategori Landbrug/Have

Lokale Udstilling H

Tilknytning Ukendt

Kasse/Reoln

Materiale Plast

Periode Nutid

Årgang 1900 tallet

Anvendelse Centimeter- målebånd der samtidig angiver grisens vægt i kg, målt ud fra brystvidden.

Anvendt af Landmænd

Beskrivels Et 120 cm langt reklamemålebånd fra foderfirmaet Jaffo. Vedhæftet et rødt plastvindsel. På den ene side påført reklamer og på den anden side måleenheder til bestemmelse af størrelsen på svin.

Findested

Findedato

Indbragt af

Udlån Nej

Låner



MUSEUM I LANGÅ

Dato 28-01-2023

RegistnrMiL 0222

Regdato 11-02-2003

Registreret af Ole Mortensen

Genstand Luftfoto af Nørskovgård Antal 1



Kategori Kort og billeder

Lokale Udstilling E

Tilknytning Nørskovgaard

Kasse/Reoln Andet

Materiale Træ, glas, snor øskner, fotopapir

Periode Nutid

Årgang ca 1950

Anvendelse Billed

Anvendt af Nørskovgård

Beskrivels Billed af Nørskovgård.
Luftfoto i sort/hvid, der viser gårdhus, bygninger + 1 mand.
31 x 23 cm.

Findested Nørskovgård

Findedato



Udlån Nej

Indbragt af Edit Høeg Løjstrupvej 23
Langå

Låner

MUSEUM I LANGÅ

Dato 28-01-2023

RegistnrMiL 0223

Regdato 04-12-2013

Registreret af Wivi Thing Nielsen

Genstand Snitteskammel Antal 1



Kategori Håndværk

Lokale Udstilling H

Tilknytning Rich. Nissen

Kasse/Reoln

Materiale Træ

Periode Nutid

Argang 1900 tallet

Anvendelse Arbejdsbænk til fastholdelse af emnet

Anvendt af Nissens trævarefabrik

Beskrivels Arbejdsbænk i træ. Ca 1,35 m lang, hvorpå håndværkeren sad overskrævs under forarbejdningen af materialet. Håndværkeren kunne, ved at stemme fødderne fremad mod en vippeanordning, klemme emnet, der skulle forarbejdes, fast.

Findested Nissens trævarefabrik

Findedato ?



Udlån Nej

Indbragt af ?

Låner

MUSEUM I LANGÅ

Dato 28-01-2023

RegistnrMiL 0224

Regdato 11-03-2003

Registreret af Ole Mortensen

Genstand Selskabstaske af silke Antal 1



Kategori Beklædning

Lokale Udstilling E

Tilknytning Nørskovgaard

Kasse/Reoln Andet

Materiale Silke, messing, jern, (måske bomuldsfor)

Periode Nutid

Årgang indtil 2. verdenskr

Anvendelse Opbevaring af diverse ved festlige lejligheder

Anvendt af Nørskovgård

Beskrivels
Sort silketaske med possement indramning af blomsterbroderi, lukketøj med egeløv og engle, simpelt låsetøj (2 kugler) og jern kæde til at bære tasken i.
Indvendigt foret med lyserødt SILKE.
Overgang fra for til lukketøj dækket af possement (messingtråd?)

Findested Nørskovgård

Findedato



Udlån Nej

Indbragt af Edit Høeg Nørskovgård

Låner

MUSEUM I LANGÅ

Dato 28-01-2023

RegistnrMiL 0225

Regdato 03-12-2008

Registreret af Ole Mortensen

Genstand Vindepind Antal 1



Kategori Håndarbejde

Lokale Udstilling E

Tilknytning Nørskovgaard

Kasse/Reoln

Materiale Træ?

Periode Nutid

Årgang 1800-tallet og må

Anvendelse Vinding af garn til garnnøgle

Anvendt af Nørskovgård

Beskrivels Vindepinden er af drejet træ længde 16 cm. Hvoraf håndteget udgør 8 cm. Største diameter 3 cm. Selve pinden er konisk 8x3x2 cm.

Findested Nørskovgård

Findedato



Udlån Nej

Indbragt af Edit Høeg Løjstrupvej 32 Langå

Låner

MUSEUM I LANGÅ

Dato 28-01-2023

RegistnrMiL 0226

Regdato 12-11-2002

Registreret af Ole Mortensen

Genstand Vindepind med rangle Antal 1



Kategori Håndarbejde

Lokale Udstilling E

Tilknytning Nørskovgaard

Kasse/Reoln

Materiale Træ

Periode Nutid

Argang 1800-tallet

Anvendelse Vinding af garn til nøgle

Anvendt af Nørskovgård

Beskrivels Løvtræ med udskæringer, i enden en "rangle" alt skåret i et stykke træ.
Toallængde: 21.5 cm.
Pinden: 18.0 cm.
Udskæring i pinden: 5.7 cm.
Pinden er konisk for at kunne tage garnnøglet af når det var vundet.
Den koniske ende er 3.0 cm Ø - 2.0 cm Ø.

Findested Nørskovgård Langå

Findedato



Udlån Nej

Indbragt af Edith Høegh

Låner

MUSEUM I LANGÅ

Dato 28-01-2023

RegistnrMiL 0227

Regdato 04-03-2003

Registreret af Ole Mortensen

Genstand Købekort fra 1947 og 194 Antal 4



Kategori Udenfor kategori

Lokale Udstilling E

Tilknytning Privat

Kasse/Reoln Reol nr.

Materiale Papir

Periode Nutid

Årgang 1947-48

Anvendelse Tilladelse til køb af stoffer, garn m.v.

Anvendt af Marie Nielsen og Sigfred Nielsen, Frisenvold pr Randers

Beskrivels Foldede kort, indeholdende rationeringsmærker på beklædning under alle former, fra sko til lagenlærred.
Forretninger er så forskellige som: Jebjerg brugs og Daells varehus
a:
b:
c:
d:

Findested Statshusmandssted på Frisenvold

Findedato



Udlån Nej

Indbragt af Edith Høeg

Låner

MUSEUM I LANGÅ

Dato 28-01-2023

RegistnrMiL 0228

Regdato 11-03-2003

Registreret af Ole Mortensen

Genstand Hjulnøgle til arbejdsvogn Antal 1



Kategori Landbrug/Have

Lokale Udstilling H

Tilknytning Nørskovgaard

Kasse/Reoln Bindingsværkshus

Materiale Smedejern

Periode Nutid

Argang Indtil 1960

Anvendelse Nøgle til hjul på stiv arbejdsvogn

Anvendt af Nørskovgård

Beskrivels
Jernnøgle til arbejdsvogn
Længde: 43 cm.
Nøglehul: 47 x 47 mm.
Tykkelse: 3 cm x 1.4 cm
Den runde ende er 15 mm i diameter med 7.5 cm langt greb.

Findested Nørskovgård

Findedato



Udlån Nej

Indbragt af Edit Høeg

Låner

MUSEUM I LANGÅ

Dato 28-01-2023

RegistnrMiL 0229

Regdato 11-03-2003

Registreret af Ole Mortensen

Genstand Kanebjælder Antal 1



Kategori Landbrug/Have

Lokale Udstilling H

Tilknytning Nørskovgaard

Kasse/Reoln Reol nr.

Materiale Læder, messing, bly og jern

Periode Nutid

Argang Indtil nutid

Anvendelse Til seletøj ved kanekørsel

Anvendt af Nørskovgård

Beskrivels Læderrem med 3 bjælder (oprindeligt 4)
Længde: 31 cm.
Bredde: 3.5 cm.
Tykkelse sammensyet: 0.8 mm

Bjælder:
Diameter: 4 cm.
Højde: 4 cm.

Findested Nørskovgård

Findedato



Udlån Nej

Indbragt af Edit Høeg Nørskovgård

Låner

MUSEUM I LANGÅ

Dato 28-01-2023

RegistnrMiL 0230

Regdato 11-03-2003

Registreret af Ole Mortensen

Genstand Kanebjælde Antal 1



Kategori Landbrug/Have

Lokale Udstilling H

Tilknytning Nørskovgaard

Kasse/Reoln Reol nr.

Materiale Messing, jern

Periode Nutid

Årgang Nutid

Anvendelse På seletøj til kanekørsel

Anvendt af Nørskovgård

Beskrivels
Kanebjælde:
Består af 3 klokker monteret på stang med 1 i top og 2 side om side nedenunder, stangen sættes på læderselen bag manken.
General højde: 15 cm.
Klokkediameter: 6 cm.
Afstand mellem nederste klokker: 8.5 cm
Afstand mellem underkant af nederste - og underkant af øverste klokke

Findested Nørskovgård

Findedato



Udlån Nej

Indbragt af Edit Høeg Nørskovgård

Låner

MUSEUM I LANGÅ

Dato 28-01-2023

RegistnrMiL 0231

Regdato 04-12-2013

Registreret af Wivi Thing Nielsen

Genstand Ambolt Antal 1



Kategori Håndværk

Lokale Udstilling H

Tilknytning Anden virksomhed

Kasse/Reoln

Materiale Jern

Periode Nutid

Årgang 1900 tallet

Anvendelse Det opvarmede jern blev banket i facon

Anvendt af Smede

Beskrivels Ambolt i jern 30 cm høj og 72 cm lang.

Findested

Findedato

Indbragt af

Udlån Nej

Låner



MUSEUM I LANGÅ

Dato 28-01-2023

RegistnrMiL 0232

Regdato 04-12-2013

Registreret af Wivi Thing Nielsen

Genstand Skruestik Antal 1



Kategori Håndværk

Lokale Udstilling H

Tilknytning Anden virksomhed

Kasse/Reoln

Materiale Jern

Periode Nutid

Årgang 1900 tallet

Anvendelse Fastholde emner der skal forarbejdes.

Anvendt af Håndværker, Landbrug m.m.

Beskrivels 75 cm høj skruestik. Har været malet grøn og er forsynet med meget kraftige monteringsbeslag.

Findested ?

Findedato ?

Indbragt af ?

Udlån Nej

Låner



MUSEUM I LANGÅ

Dato 28-01-2023

RegistnrMiL 0233

Regdato 15-02-2011

Registreret af Wivi Thing Nielsen

Genstand Hammel Antal 1



Kategori Landbrug/Have

Lokale Udstilling H

Tilknytning Nørskovgaard

Kasse/Reoln Reol nr.

Materiale Træ

Periode Nutid

Årgang

Anvendelse Trækredskab til hestekørsel.

Anvendt af Landbrug m.v.

Beskrivels 78 cm lang sortmalet træhammel med jernbeslag på midten. Jernbeslaget er påskruet og har et øje.
En hammel er en tværgående træstok hvis længde svarer ca. til hestens bredde.

Findested ?

Findedato ?

Indbragt af ?

Udlån Nej

Låner



MUSEUM I LANGÅ

Dato 28-01-2023

RegistnrMiL 0234

Regdato 04-12-2013

Registreret af Wivi Thing Nielsen

Genstand Hestesko Antal 1



Kategori Landbrug/Have

Lokale Udstilling H

Tilknytning Anden virksomhed

Kasse/Reoln

Materiale Jern

Periode Nutid

Argang 1900 tallet

Anvendelse Sko til en hest

Anvendt af ukendt

Beskrivels Hestesko i jern til en meget stor hest f.eks. En arbejdshest.

Findested ?

Findedato ?

Indbragt af ?

Udlån Nej

Låner



MUSEUM I LANGÅ

Dato 28-01-2023

RegistnrMiL 0235

Regdato 04-12-2013

Registreret af Wivi Thing Nielsen

Genstand Håndsving Antal 1



Kategori Udenfor kategori

Lokale Udstilling H

Tilknytning Ukendt

Kasse/Reoln

Materiale jern

Periode Nutid

Argang 1900 tallet

Anvendelse
Anvendelse ukendt

Anvendt af
?

Beskrivels
Håndsving i jern ca 1.10 m lang.

Findested
?

Findedato
?

Indbragt af
?

Udlån Nej

Låner



MUSEUM I LANGÅ

Dato 28-01-2023

RegistnrMiL 0236

Regdato 04-12-2013

Registreret af Wivi Thing Nielsen

Genstand Decimalvægt Antal 1



Kategori Landbrug/Have

Lokale Udstilling H

Tilknytning Anden virksomhed

Kasse/Reoln

Materiale Træ og jern

Periode Nutid

Argang 1900 tallet

Anvendelse Vejning af større ting som sække med korn m.m.

Anvendt af ?

Beskrivels Fremstillet af Henrik Jensens vægtfabrik i København. Maximalvægt 250 kg. Fabrikationsnavn DIVUS. Vægten består af et trælad hvorpå det der skal vejes anbringes. Bag ladet er et ophæng hvorpå vægtlodderne anbringes. Mellem ladet og ophængen er en vippeanordning i forbindelse med 2 forskydelige vægtlodder efter samme princip som en bismervægt.

Findested ?

Findedato ?

Udlån Nej

Indbragt af ?

Låner



MUSEUM I LANGÅ

Dato 28-01-2023

RegistnrMiL 0237

Regdato 04-12-2013

Registreret af Wivi Thing Nielsen

Genstand Trækvogn Antal 1



Kategori Håndværk

Lokale Udstilling H

Tilknytning Anden virksomhed

Kasse/Reoln

Materiale Træ og jern

Periode Nutid

Argang 1920

Anvendelse Fragtning af materialer.

Anvendt af Søvsø tømmerfirma gennem 3 generationer

Beskrivels Trækvogn med åbent trælåd (1.17 x 1.30 m)
Vognen er forsynet med 2 håndtag.
Herudover har den 2 støttebeni træ samt 2 hjul i træ belagt med en jernring.

Findested Søvsø tømmerværksted,
Markedsgade i Langå

Findedato



Udlån Nej

Indbragt af Søvsø tømmerværksted

Låner

MUSEUM I LANGÅ

Dato 28-01-2023

RegistnrMiL 0238

Regdato 04-12-2013

Registreret af Wivi Thing Nielsen

Genstand Trillebør Antal



Kategori Landbrug/Have

Lokale Udstilling F

Tilknytning DSB Planteskole

Kasse/Reoln

Materiale Træ

Periode Nutid

Årgang 1900 tallet

Anvendelse Tranportering af f.eks. Urtepotter, affald m.m.

Anvendt af DSB planteskole Langå

Beskrivels Trillebør udført i træ med enkelte jernforstærkninger. Trillebøren har oprindeligt haft træhjul som er blevet erstattet af et luftgummihjul på planteskolen.

Findested DSB planteskole Langå

Findedato ?



Udlån Nej

Indbragt af ?

Låner

MUSEUM I LANGÅ

Dato 28-01-2023

RegistnrMiL 0239

Regdato 25-10-2016

Registreret af Wivi Thing Nielsen

Genstand Såmaskine Antal 1



Kategori Landbrug/Have

Lokale Udstilling F

Tilknytning DSB Planteskole

Kasse/Reoln

Materiale Træ og jern

Periode Nutid

Årgang 1900 tallet

Anvendelse Såning af frø fra forskellige planter

Anvendt af DSB planteskole Langå

Beskrivels
Såmaskinen består af en beholder, hvori frøene der skulle såes, ligger. Foran sidder et ca. 40 cm højt hjul i jern der samtidig driver en aksel der går ind i beholderen og fremfører frøene til såning. Under beholderen sidder en mekanisk anordning der justerer såningens dybde, efterfulgt af 2 arme der dækker den opståede sårende. Bagerst sidder et 20 cm højt og 9 cm bredt jernhjul der trykker jorden til over de udsåede frø.
Derudover er såmaskinen forsynet med 2 lange træhåndtag hvormed såmaskinen styres. På det højre håndtag sidder en anordning til justering af frøstørrelsen. Såmaskinen er fremstillet i USA og mærket Planet. JR. Hvilket fremgår af tekst på træhåndtagene.

Findested DSB planteskole Langå

Findedato ?

Udlån Nej

Indbragt af

Låner



MUSEUM I LANGÅ

Dato 28-01-2023

RegistnrMiL 0240

Regdato 04-12-2013

Registreret af Wivi Thing Nielsen

Genstand Emaljeskilt telefon Antal 1



Kategori Udenfor kategori

Lokale Udstilling F

Tilknytning Ukendt

Kasse/Reoln

Materiale Emaljeret metalskilt

Periode Nutid

Argang 1900 tallet

Anvendelse Til angivelse af at her fandtes en telefon

Anvendt af ?

Beskrivels 45,5 x 16,5 cm skilt. Påmalet TELEFON i blå skrift på lys baggrund.

Findested ?

Findedato ?

Indbragt af ?

Udlån Nej

Låner



MUSEUM I LANGÅ

Dato 28-01-2023

RegistnrMiL 0241

Regdato 04-12-2013

Registreret af Wivi Thing Nielsen

Genstand Køreplan fra 23. maj 1917 Antal 1



Kategori Jernbanen

Lokale Udstilling F

Tilknytning DSB

Kasse/Reoln

Materiale Papir på limet en massonitplade Periode Nutid Argang 1917

Anvendelse Oplysning om køretider

Anvendt af DSB

Beskrivels 66 x 100 cm stor plade. Blad II. Af 3 blade.
Teksten angiver afgang og ankomsttider for tog samt oversigt overbanestrækninger.

Findested ?

Findedato ?

Indbragt af ?

Udlån Nej

Låner



MUSEUM I LANGÅ

Dato 28-01-2023

RegistnrMiL 0242

Regdato 04-12-2013

Registreret af Wivi Thing Nielsen

Genstand DSB vægur Antal 1



Kategori Jernbanen

Lokale Udstilling F

Tilknytning DSB

Kasse/Reoln

Materiale Egetræs finer

Periode Nutid

Årgang 1900 tallet

Anvendelse Ur . Viser klokken

Anvendt af Bøstrup Banegård

Beskrivels 100 x 41 cm Vægur. Uret er ikke forsynet med slagtøj, dette anvendes ikke af DSB.

Findested Bøstrup bangård

Findedato ?



Udlån Nej

Indbragt af Poul Rasmussen
Laurbjerg

Låner

MUSEUM I LANGÅ

Dato 28-01-2023

RegistnrMiL 0245

Regdato 04-12-2013

Registreret af Wivi Thing Nielsen

Genstand klaptræ med hovedbidsel Antal 1



Kategori Landbrug/Have

Lokale Udstilling H

Tilknytning Ukendt

Kasse/Reoln

Materiale træ og jern

Periode Nutid

Årgang 1900 -----

Anvendelse Bruges til får, køer og heste når de tøjres i marken.

Anvendt af ?

Beskrivels Klaptræet består af to tildannede kæbestykker af træ, som holdes på plads af hovedlaget, en snor, der går op over dyrets hoved og ører. Klaptræerne er 25 cm lange, imellem dem sidder et stangbidsel på 14 cm.

Findested ?

Findedato ?

Indbragt af ?

Udlån Nej

Låner



MUSEUM I LANGÅ

Dato 28-01-2023

RegistnrMiL 0250

Regdato 28-06-2011

Registreret af Jørgen Bojesen

Genstand Multimeter Antal 1



Kategori Håndværk

Lokale Udstilling G

Tilknytning Martens

Kasse/Reoln Skab nr.

Materiale Træ, metal og bakkelit

Periode Nutid

Årgang 1920-erne

Anvendelse Indregulering af styretavler

Anvendt af Carl Martens

Beskrivels Cigarkasse 23 x 14 x 9 cm heri monteret en bakkelitplade med huller til bananstik, regulatorer og lamper og et måleinstrument volt og amperemeter, på bagsiden af pladen er alle forbindelser i ledninger plus diverse modstande og spoler.

Findested Arne Martens

Findedato ca. 2000

Indbragt af Arne Martens

Udlån Nej

Låner



MUSEUM I LANGÅ

Dato 28-01-2023

RegistnrMiL 0251

Regdato 28-06-2011

Registreret af Jørgen Bojesen

Genstand Milli amperemeter Antal 1



Kategori Håndværk

Lokale Udstilling G

Tilknytning Martens

Kasse/Reoln Skab nr.

Materiale Træ, metal og bakkelit

Periode Nutid

Årgang 1920-erne

Anvendelse Indregulering af instrumenter

Anvendt af Carl Martens

Beskrivels Cigarkasse 20,5 x 12,5 x 5 cm heri monteret en bakkelitplade med huller til bananstik, regulatorer og lamper og et måleinstrument milliamperemeter, på bagsiden af pladen er alle forbindelser i ledninger plus diverse modstande og spoler.

Findested Arne Martens

Findedato ca. 2000



Udlån Nej

Indbragt af Arne Martens

Låner

MUSEUM I LANGÅ

Dato 28-01-2023

RegistnrMiL 0252

Regdato 04-12-2013

Registreret af Wivi Thing Nielsen

Genstand Bidsel Antal 1



Kategori Landbrug/Have

Lokale Udstilling H

Tilknytning

Kasse/Reoln

Materiale Jern

Periode Nutid

Årgang 1900-1950

Anvendelse Montering af seletøj på hest

Anvendt af ?

Beskrivels 17.5 cm bredt bidsel

Findested ?

Findedato ?

Indbragt af ?

Udlån Nej

Låner



MUSEUM I LANGÅ

Dato 28-01-2023

RegistnrMiL 0253

Regdato 04-12-2013

Registreret af Ole Mortensen

Genstand Bidsel Antal 1



Kategori Landbrug/Have

Lokale Udstilling H

Tilknytning ?

Kasse/Reoln

Materiale Jern

Periode Nutid

Argang 1900 -1950

Anvendelse Bidsel til at styre hesten

Anvendt af ?

Beskrivels 16,5 cm hængslet bidsel.

Findested ?

Findedato ?

Indbragt af ?

Udlån Nej

Låner



MUSEUM I LANGÅ

Dato 28-01-2023

RegistnrMiL 0254

Regdato 03-03-2010

Registreret af Ole Mortensen

Genstand Vindejern Antal 1



Kategori Håndværk

Lokale Udstilling H

Tilknytning Ukendt

Kasse/Reoln

Materiale Træ

Periode Nutid

Argang

Anvendelse Skæring af gevind i træ udvendigt.

Anvendt af ?

Beskrivels Redskab i træ. Totallængde 25 cm, som i hver ende er forsynet med håndtag. Redskabet er i 2 dele de kan adskilles ved hjælp af 2skruer og midt i redskabet er der et gennemgående hul på 25 mm i Ø. Hullet er forsynet med en kniv med det formål at skære udvendig gevind i runde træstokke. Desuden er der en 15 cm lang metalaksel som er beregnet til at skære det indvendige gevind

Findested

Findedato

Indbragt af

Udlån Nej

Låner



MUSEUM I LANGÅ

Dato 28-01-2023

RegistnrMiL 0255

Regdato 19-02-2018

Registreret af Jørgen Bojesen

Genstand Støbeform til tællelys Antal 1



Kategori Køkken og bryggers

Lokale Udstilling D

Tilknytning Privat

Kasse/Reoln

Materiale Blik

Periode Nutid

Argang 1900 tallet

Anvendelse Støbning af lys

Anvendt af Husholdningerne

Beskrivels Formen består af 2 stk 28 cm lange rør som er loddet sammen parallelt.. Øverst er der en lille bakke hvori man hældte materialet til lysestøbningen. I bunden er der et hul hvorigennem vægen kan placeres.

Findested ?

Findedato ?

Indbragt af ?

Udlån Nej

Låner



MUSEUM I LANGÅ

Dato 28-01-2023

RegistnrMiL 0256

Regdato 03-03-2010

Registreret af Wivi Thing Nielsen

Genstand Bolt og møtrikker i træ Antal 3



Kategori Håndværk

Lokale Udstilling H

Tilknytning Ukendt

Kasse/Reoln

Materiale Træ og metal

Periode Nutid

Årgang

Anvendelse Redskab til skæring af indvendigt gevind i træ. (yderst til højre)

Anvendt af Snedkerer

Beskrivels 14 cm lang gevindskærer til forarbejdning af gevindhuller i træ på Ø 20 mm, samt produkter der er fremstillet med gevindskæreren og med nr. 0254.

Findested ?

Findedato ?

Indbragt af ?

Udlån Nej

Låner



MUSEUM I LANGÅ

Dato 28-01-2023

RegistnrMiL 0257

Regdato 03-03-2010

Registreret af Wivi Thing Nielsen

Genstand Skruetvinge i træ Antal 1



Kategori Håndværk

Lokale Udstilling H

Tilknytning Ukendt

Kasse/Reoln

Materiale Træ

Periode Nutid

Årgang ca år 1900

Anvendelse Fastholdelse af emner der f.eks. Skal limes

Anvendt af ?

Beskrivels Skruetvinge fremstillet i træ. 6.5 cm åbning
To træstykker tappet og sømmet på et tværgående træstykke.
20 cm lang spindel iboret det ene træstykke. Gevinhullet Ø ca 15 mm.

Findested ?

Findedato ?

Indbragt af ?

Udlån Nej

Låner



MUSEUM I LANGÅ

Dato 28-01-2023

RegistnrMiL 0258

Regdato 03-11-2017

Registreret af Wivi Thing Nielsen

Genstand Morter i bronze Antal 1



Kategori Køkken og bryggers

Lokale Udstilling D

Tilknytning Ukendt

Kasse/Reoln

Materiale Bronze

Periode Nutid

Årgang 1900 tallet

Anvendelse Anvendt til stødning af krydderier m.m.

Anvendt af I husholdninger og apoteker

Beskrivels Morterskålen er 9 cm høj og 10 cm i diameter. Den er udført i støbt bronze og er desuden forsynet med 2 ører. Støderen er 21 cm lang, vendbar og forsynet med en knop i hver ende, den ene lidt større end den anden

Findested ?

Findedato ?

Indbragt af ?

Udlån Nej

Låner



MUSEUM I LANGÅ

Dato 28-01-2023

RegistnrMiL 0259

Regdato 04-12-2013

Registreret af Ole Mortensen

Genstand Morter af træ Antal 1



Kategori Køkken og bryggers

Lokale Udstilling D

Tilknytning Ukendt

Kasse/Reoln

Materiale Træ

Periode Nutid

Årgang 1900 tallet

Anvendelse Stødning/knusning af krydderier

Anvendt af Anvendt i husholdningen

Beskrivels Morterskålen er 13 cm høj og 8 cm i diameter og drejet i fyrretræ. Den tilhørende støder er 23 cm lang og er tilspidset i bunden så den passer ned i skålens form.

Findested ?

Findedato ?

Indbragt af ?

Udlån Nej

Låner



MUSEUM I LANGÅ

Dato 28-01-2023

RegistnrMiL 0260

Regdato 30-12-1899

Registreret af Ole Mortensen

Genstand Boreskulder Antal 1



Kategori Håndværk

Lokale Udstilling H

Tilknytning Ukendt

Kasse/Reoln

Materiale Træ

Periode Nutid

Årgang 1900 - 1950

Anvendelse Skulderstøtte hvorpå monteres skebor og/eller spiralbor

Anvendt af

Beskrivels
c - i og l: Skebor: lang jernstang, den skærende ende smedet til skeligende facon 8 cm lang, den anden ende af boret er smedet flad og forsynet med et 10 millimeter hul, til montering i håndtag.
b: Boreskulder til anlæg
j-k: Spiralbor

Findested ?

Findedato ?

Indbragt af ?

Udlån Nej

Låner



MUSEUM I LANGÅ

Dato 28-01-2023

RegistnrMiL 0261

Regdato 04-12-2013

Registreret af Wivi Thing Nielsen

Genstand Sneglebor Antal 1



Kategori Håndværk

Lokale Udstilling H

Tilknytning Ukendt

Kasse/Reoln Bindingsværkshus

Materiale Jern

Periode Nutid

Årgang 1900 -----

Anvendelse Bore huller i træ

Anvendt af

Beskrivels 70 cm lang jernbor. I den ene ende et øje til montering af håndtag

Findested

Findedato

Indbragt af

Udlån Nej

Låner



MUSEUM I LANGÅ

Dato 28-01-2023

RegistnrMiL 0262

Regdato 04-12-2013

Registreret af Wivi Thing Nielsen

Genstand Skebor Antal 1



Kategori Håndværk

Lokale Udstilling H

Tilknytning Ukendt

Kasse/Reoln Bindingsværkshus

Materiale Jern

Periode Nutid

Årgang 1950 -----

Anvendelse Udboring i træ

Anvendt af

Beskrivels 55 cm lang skebor til montering i skulderstøtteog Ø på 45 mm

Findested

Findedato

Indbragt af

Udlån Nej

Låner



MUSEUM I LANGÅ

Dato 28-01-2023

RegistnrMiL 0263

Regdato 04-12-2013

Registreret af Wivi Thing Nielsen

Genstand Skebor Antal 1



Kategori Håndværk

Lokale Udstilling H

Tilknytning Privat

Kasse/Reoln Bindingsværkshus

Materiale

Periode Nutid

Årgang 1900 -----

Anvendelse Boring af huller i træ

Anvendt af

Beskrivels 41,5 cm lang skebor til montering i skulderstøtte og boring Ø på 25 mm

Findested

Findedato

Indbragt af

Udlån Nej

Låner



MUSEUM I LANGÅ

Dato 28-01-2023

RegistnrMiL 0264

Regdato 04-12-2013

Registreret af Wivi Thing Nielsen

Genstand Skebor Antal 1



Kategori Håndværk

Lokale Udstilling H

Tilknytning Ukendt

Kasse/Reoln Bindingsværkshus

Materiale Periode Nutid Argang

Anvendelse Boring af huller i træ

Anvendt af

Beskrivels 65,5 cm langt skebor, til montering i skulderstøtte og boring af Ø på 35 mm

Findested ?

Findedato ?

Indbragt af ?

Udlån Nej

Låner



MUSEUM I LANGÅ

Dato 28-01-2023

RegistnrMiL 0265

Regdato 04-12-2013

Registreret af Wivi Thing Nielsen

Genstand Skebor Antal 1



Kategori Håndværk

Lokale Udstilling H

Tilknytning Ukendt

Kasse/Reoln Bindingsværkshus

Materiale Jern

Periode Nutid

Årgang 1900 -----

Anvendelse Boring af huller i træ

Anvendt af

Beskrivels 44 cm langt skebor til montering i skulderstøtte og Ø på 35 mm

Findested ?

Findedato ?

Indbragt af ?

Udlån Nej

Låner



MUSEUM I LANGÅ

Dato 28-01-2023

RegistnrMiL 0266

Regdato 04-12-2013

Registreret af Wivi Thing Nielsen

Genstand Spiralbor Antal 1



Kategori Håndværk

Lokale Udstilling H

Tilknytning Ukendt

Kasse/Reoln Bindingsværkshus

Materiale Jern

Periode Nutid

Årgang 1900 -----

Anvendelse Bore huller i træ

Anvendt af

Beskrivels 69,5 cm langt spiralbor med øje til tværhåndtag og Ø på 30 mm

Findested ?

Findedato ?

Indbragt af ?

Udlån Nej

Låner



MUSEUM I LANGÅ

Dato 28-01-2023

RegistnrMiL 0267

Regdato 04-12-2013

Registreret af Wivi Thing Nielsen

Genstand Skebor Antal 1



Kategori Håndværk

Lokale Udstilling H

Tilknytning

Kasse/Reoln Bindingsværkshus

Materiale Jern

Periode Nutid

Årgang 1900 -----

Anvendelse Boring af huller i træ

Anvendt af

Beskrivels 48,5 cm langt skebor til montering i skulderstøtte og med Ø på 40 mm

Findested ?

Findedato ?

Indbragt af ?

Udlån Nej

Låner



MUSEUM I LANGÅ

Dato 28-01-2023

RegistnrMiL 0268

Regdato 04-12-2013

Registreret af Wivi Thing Nielsen

Genstand Skebor Antal 1



Kategori Håndværk

Lokale Udstilling H

Tilknytning Kortsamling

Kasse/Reoln Bindingsværkshus

Materiale Jern

Periode Nutid

Årgang 1900 -----

Anvendelse Bore huller i træ

Anvendt af

Beskrivels 38 cm langt skebor til montering i skulderstøtte og en Ø på 20 mm

Findested ?

Findedato ?

Indbragt af ?

Udlån Nej

Låner



MUSEUM I LANGÅ

Dato 28-01-2023

RegistnrMiL 0269

Regdato 04-12-2013

Registreret af Wivi Thing Nielsen

Genstand Skebor Antal 1



Kategori Håndværk

Lokale Udstilling H

Tilknytning Privat

Kasse/Reoln Bindingsværkshus

Materiale Jern Periode Nutid Argang 1900 -----

Anvendelse Boring af huller i træ

Anvendt af

Beskrivels 56 cm langt skebor hvor skeen er 9 cm langt og har en Ø på 10 mm. I modsatte ende et øje til montering i håndtag

Findested ?

Findedato ?

Indbragt af ?

Udlån Nej

Låner



MUSEUM I LANGÅ

Dato 28-01-2023

RegistnrMiL 0270

Regdato 04-12-2013

Registreret af Wivi Thing Nielsen

Genstand Skebor Antal 1



Kategori Håndværk

Lokale Udstilling H

Tilknytning Privat

Kasse/Reoln Bindingsværkshus

Materiale Jern

Periode Nutid

Årgang 1900 -----

Anvendelse Boring af huller i træ

Anvendt af

Beskrivels 46,5 cm langt skebor med en ske på 9,5 cm og en Ø på 25 mm til skulderstøtte

Findested ?

Findedato ?

Indbragt af ?

Udlån Nej

Låner



MUSEUM I LANGÅ

Dato 28-01-2023

RegistnrMiL 0271

Regdato 04-12-2013

Registreret af Wivi Thing Nielsen

Genstand Skebor Antal 1



Kategori Håndværk

Lokale Udstilling H

Tilknytning Privat

Kasse/Reoln Bindingsværkshus

Materiale Jern

Periode Nutid

Årgang 1900 -----

Anvendelse Boring af huller i træ

Anvendt af

Beskrivels 43 cm langt skebor med en Ø på 45 mm. Skeens længde er 9 cm. Boret er til skulderstøtte.

Findested ?

Findedato ?

Indbragt af ?

Udlån Nej

Låner



MUSEUM I LANGÅ

Dato 28-01-2023

RegistnrMiL 0272

Regdato 04-12-2013

Registreret af Wivi Thing Nielsen

Genstand Stikjern Antal 1



Kategori Håndværk

Lokale Udstilling H

Tilknytning Ukendt

Kasse/Reoln Bindingsværkshus

Materiale Stål og træ

Periode Nutid

Årgang 1950 -----

Anvendelse Formning af træ på en drejebænk

Anvendt af ?

Beskrivels 64 cm langt stikbor. Træskaftet 28 cm og påsat 15 cm Drejestål

Findested ?

Findedato ?

Udlån Nej

Indbragt af ?

Låner



MUSEUM I LANGÅ

Dato 28-01-2023

RegistnrMiL 0273

Regdato 04-12-2013

Registreret af Wivi Thing Nielsen

Genstand Stikjern Antal 1



Kategori Håndværk

Lokale Udstilling H

Tilknytning Ukendt

Kasse/Reoln Bindingsværkshus

Materiale Stål og træ

Periode Nutid

Årgang 1900 -----

Anvendelse Formning af træ på en drejebænk

Anvendt af

Beskrivels 42 cm langt stikjern. Træskaftet er 27 cm langt og udsmykket med riller, selve stikjernet er 14 cm og kraven 1,5 cm

Findested ?

Findedato ?

Indbragt af ?

Udlån Nej

Låner



MUSEUM I LANGÅ

Dato 28-01-2023

RegistnrMiL 0274

Regdato 04-12-2013

Registreret af Wivi Thing Nielsen

Genstand Huljern Antal 1



Kategori Håndværk

Lokale Udstilling H

Tilknytning Ukendt

Kasse/Reoln Bindingsværkshus

Materiale Træ og stål

Periode Nutid

Årgang 1900 -----

Anvendelse Huljern til drejebænk

Anvendt af

Beskrivels Huljern 39 cm i alt. Træskaftet 22 cm, kraven 2 cm og ståldelen 15 cm

Findested ?

Findedato ?

Indbragt af ?

Udlån Nej

Låner



MUSEUM I LANGÅ

Dato 28-01-2023

RegistnrMiL 0275

Regdato 04-12-2013

Registreret af Wivi Thing Nielsen

Genstand Stikjern Antal 1



Kategori Håndværk

Lokale Udstilling H

Tilknytning Privat

Kasse/Reoln Bindingsværkshus

Materiale Træ og stål

Periode Nutid

Årgang 1900 -----

Anvendelse Stikjern til drejebænk

Anvendt af

Beskrivels Stikjern på 40 cm heraf håndtag på 33 cm.

Findested ?

Findedato ?

Indbragt af ?

Udlån Nej

Låner



MUSEUM I LANGÅ

Dato 28-01-2023

RegistnrMiL 0276

Regdato 04-12-2013

Registreret af Wivi Thing Nielsen

Genstand Huljern Antal



Kategori Håndværk

Lokale Udstilling H

Tilknytning Ukendt

Kasse/Reoln Bindingsværkshus

Materiale Jern og træ

Periode Nutid

Årgang 1900 ----

Anvendelse Bearbejdning af træ

Anvendt af

Beskrivels 44 cm langt huljern. Træhåndtaget 28 cm og selve huljernet 16 cm, Ø = 1,5 cm

Findested ?

Findedato ?

Indbragt af ?

Udlån Nej

Låner



MUSEUM I LANGÅ

Dato 28-01-2023

RegistnrMiL 0277

Regdato 04-12-2013

Registreret af Wivi Thing Nielsen

Genstand Bugthøvl Antal 1



Kategori Håndværk

Lokale Udstilling H

Tilknytning Bødker Rogild (Nissen)

Kasse/Reoln Bindingsværkshus

Materiale Jern

Periode Nutid

Årgang 1950 erne

Anvendelse Afslibning af den øverste kant af drittelstavene før tøndebåndet sættes på

Anvendt af Bødker Rogild

Beskrivels 46 cm lang med let buet skær

Findested ?

Findedato ?

Indbragt af ?

Udlån Nej

Låner



MUSEUM I LANGÅ

Dato 28-01-2023

RegistnrMiL 0278

Regdato 04-12-2013

Registreret af Wivi Thing Nielsen

Genstand Drejeland Antal 1



Kategori Håndværk

Lokale Udstilling H

Tilknytning Ukendt

Kasse/Reoln Bindingsværkshus

Materiale Jern

Periode Nutid

Årgang 1950erne

Anvendelse Land til at hvile værktøjet på under drejningen

Anvendt af

Beskrivels 23 cm lang og 2 cm bred jernplade med afrundet kant og et 12 cm langt håndtag.

Findested ?

Findedato ?

Indbragt af ?

Udlån Nej

Låner



MUSEUM I LANGÅ

Dato 28-01-2023

RegistnrMiL 0279

Regdato 04-12-2013

Registreret af Wivi Thing Nielsen

Genstand Drejeland Antal 1



Kategori Håndværk

Lokale Udstilling H

Tilknytning Ukendt

Kasse/Reoln Bindingsværkshus

Materiale Jern

Periode Nutid

Årgang 1950erne

Anvendelse Land til at understøtte værktøjet ved drejningen

Anvendt af

Beskrivels 14 cm lang og 3 cm bred jernplade med afrundet kant og et håndtag på 11 cm.

Findested ?

Findedato ?

Indbragt af ?

Udlån Nej

Låner



MUSEUM I LANGÅ

Dato 28-01-2023

RegistnrMiL 0280

Regdato 09-03-2015

Registreret af Wivi Thing Nielsen

Genstand Båndkniv Antal 1



Kategori Håndværk

Lokale Udstilling G

Tilknytning Rich. Nissen

Kasse/Reoln Bindingsværkshus

Materiale Jern med træhåndtag

Periode Nutid

Årgang 1900 tallet

Anvendelse Afbarkning af træ

Anvendt af Nissens trævarefabrik

Beskrivels Totallængde 46 cm.

Findested ?

Findedato ?

Indbragt af ?

Udlån Nej

Låner



MUSEUM I LANGÅ

Dato 28-01-2023

RegistnrMiL 0281

Regdato 09-03-2015

Registreret af Wivi Thing Nielsen

Genstand Båndkniv Antal 1



Kategori Håndværk

Lokale Udstilling G

Tilknytning Rich. Nissen

Kasse/Reoln Bindingsværkshus

Materiale Jern

Periode Nutid

Årgang 1900 tallet

Anvendelse Afbarkning/høvling af træ

Anvendt af Nissens trævarefabrik

Beskrivels 43 cm lang båndkniv med vinklet skær og træhåndtag i venstre side

Findested ?

Findedato ?

Indbragt af ?

Udlån Nej

Låner



MUSEUM I LANGÅ

Dato 28-01-2023

RegistnrMiL 0282

Regdato 09-03-2015

Registreret af Wivi Thing Nielsen

Genstand Båndkniv Antal 1



Kategori Håndværk

Lokale Udstilling H

Tilknytning Rich. Nissen

Kasse/Reoln Bindingsværkshus

Materiale Jern

Periode Nutid

Årgang 1900 tallet

Anvendelse Afbarkning/høvling af træ

Anvendt af Nissens trævarefabrik

Beskrivels 39 lang båndkniv med buet skær og håndtag i højre side

Findested ?

Findedato ?

Indbragt af ?

Udlån Nej

Låner



MUSEUM I LANGÅ

Dato 28-01-2023

RegistnrMiL 0283

Regdato 09-03-2015

Registreret af Wivi Thing Nielsen

Genstand Båndkniv Antal 1



Kategori Håndværk

Lokale Udstilling G

Tilknytning Rich. Nissen

Kasse/Reoln Bindingsværkshus

Materiale Jern

Periode Nutid

Årgang 1900 tallet

Anvendelse Afbarkning/høvling af træ

Anvendt af Nissens trævarefabrik

Beskrivels 45 cm lang båndkniv med et smalt lige skær og træhåndtag i begge sider

Findested ?

Findedato ?

Indbragt af ?

Udlån Nej

Låner



MUSEUM I LANGÅ

Dato 28-01-2023

RegistnrMiL 0284

Regdato 09-03-2015

Registreret af Jørgen Bojesen

Genstand Båndkniv Antal 1



Kategori Håndværk

Lokale Udstilling H

Tilknytning Rich. Nissen

Kasse/Reoln Bindingsværkshus

Materiale Jern

Periode Nutid

Årgang 1900 tallet

Anvendelse Afbarkning/høvling af træ

Anvendt af Nissens trævarefabrik

Beskrivels 56 cm lang båndkniv med et 4 cm bredt skær og tæhåndtag i begge sider.
Fabriksmærke: Ward cast steel.

Findested ?

Findedato ?

Indbragt af ?

Udlån Nej

Låner



MUSEUM I LANGÅ

Dato 28-01-2023

RegistnrMiL 0285

Regdato 09-03-2015

Registreret af Jørgen Bojesen

Genstand firespidspasser Antal 1



Kategori Håndværk

Lokale Udstilling H

Tilknytning Rich. Nissen

Kasse/Reoln Bindingsværkshus

Materiale Træ

Periode Nutid

Årgang 1900 tallet

Anvendelse

Anvendt af Nissens trævarefabrik

Beskrivels Træpasser med to forskydelige ben og fire metalsoidser. Totallængde 61 cm

Findested ?

Findedato ?

Indbragt af ?

Udlån Nej

Låner



MUSEUM I LANGÅ

Dato 28-01-2023

RegistnrMiL 0286

Regdato 16-03-2015

Registreret af Wivi Thing Nielsen

Genstand Tøndebånd af pileflet Antal 1



Kategori Håndværk

Lokale Udstilling H

Tilknytning Rich. Nissen

Kasse/Reoln Bindingsværkshus

Materiale Pil

Periode Nutid

Årgang 1900 tallet

Anvendelse Som tøndebånd

Anvendt af Nissens fabrik

Beskrivels Flækkede pilegrene

Findested

Findedato

Indbragt af

Udlån Nej

Låner



MUSEUM I LANGÅ

Dato 28-01-2023

RegistnrMiL 0287

Regdato 23-03-2015

Registreret af Wivi Thing Nielsen



Genstand Skabeloner Horsens træla Antal 1

Kategori Håndværk

Lokale Udstilling H

Tilknytning Privat

Kasse/Reoln Bindingsværkshus

Materiale Træ

Periode Nutid

Argang 1900 tallet

Anvendelse Skabeloner til fremstilling af vognstænger

Anvendt af Karetmageren i Øster Velling

Beskrivels Træskabeloner i varierende størrelser

Findested Lars Bo Nielsen i Øster Velling.
Hans kone er barnebarn af
Karetmageren

Findedato



Udlån Nej

Indbragt af

Låner

MUSEUM I LANGÅ

Dato 28-01-2023

RegistnrMiL 0288

Regdato 23-03-2015

Registreret af Wivi Thing Nielsen

Genstand Skabeloner Bøstrup Antal 1



Kategori Håndværk

Lokale Udstilling H

Tilknytning Privat

Kasse/Reoln Bindingsværkshus

Materiale Træ

Periode Nutid

Argang 1900 tallet

Anvendelse Skabeloner til fremstilling af vognstænger

Anvendt af Karetmageren i Øster Velling

Beskrivels Træskabeloner i varierende størrelser

Findested Lars Bo Nielsen i Øster Velling.
Hans kone er barnebarn af
Karetmageren

Findedato



Udlån Nej

Indbragt af

Låner

MUSEUM I LANGÅ

Dato 28-01-2023

RegistnrMiL 0289

Regdato 23-03-2015

Registreret af Wivi Thing Nielsen



Genstand Skabeloner vognstænger Antal 1

Kategori Håndværk

Lokale Udstilling H

Tilknytning Privat

Kasse/Reoln Bindingsværkshus

Materiale Træ

Periode Nutid

Argang 1900 tallet

Anvendelse Skabeloner til fremstilling af vognstænger

Anvendt af Karetmageren i Øster Velling

Beskrivels Træskabeloner i varierende længder

Findested Lars Bo Nielsen i Øster Velling.
Hans kone er barnebarn af
Karetmageren

Findedato ?



Udlån Nej

Indbragt af Lars Bo Nielsen, Øster Velling

Låner

MUSEUM I LANGÅ

Dato 28-01-2023

RegistnrMiL 0290

Regdato 23-03-2015

Registreret af Wivi Thing Nielsen

Genstand Tøndebåndsstrammer Antal 1



Kategori Håndværk

Lokale Udstilling H

Tilknytning Rich. Nissen

Kasse/Reoln Bindingsværkshus

Materiale Træ og jern

Periode Nutid

Årgang 1900 tallet

Anvendelse Opstramning af tøndebånd

Anvendt af Nissens trævarefabrik

Beskrivels 48 cm langt træredskab delt med 2 ben. Hængslet metalkrog siddende på en tværgående jernaksel. Benyttet til retning af staver eller stålbånd

Findested Lars Bo Nielsen, Øster Velling

Findedato



Udlån Nej

Indbragt af Lars Bo Nielsen, Øster velling

Låner

MUSEUM I LANGÅ

Dato 28-01-2023

RegistnrMiL 0291

Regdato 23-03-2015

Registreret af Wivi Thing Nielsen

Genstand Spunshulsbor Antal 1



Kategori Håndværk

Lokale Udstilling H

Tilknytning Rich. Nissen

Kasse/Reoln Bindingsværkshus

Materiale Træ og jern

Periode Nutid

Årgang 1900 tallet

Anvendelse Boring af spunshuller

Anvendt af Nissens trævarefabrik

Beskrivels Boret består af et 21 cm langt rør med en rille i den ene side hvori sidder en kniv. Boret har et ophæng hvorigennem kan sættes et træhåndtag.

Findested Lars Bo Nielsen, Øster Velling

Findedato



Udlån Nej

Indbragt af Lars Bo Nielsen

Låner

MUSEUM I LANGÅ

Dato 28-01-2023

RegistnrMiL 0292

Regdato 23-03-2015

Registreret af Wivi Thing Nielsen

Genstand Krøshøvl Antal 1



Kategori Håndværk

Lokale Udstilling H

Tilknytning Rich. Nissen

Kasse/Reoln Bindingsværkshus

Materiale Træ og jern

Periode Nutid

Argang 1900 tallet

Anvendelse Høvling af kant indvendig i trætønder

Anvendt af Nissens trævarefabrik

Beskrivels Halvrund træplade er fastgjortn buet høvl med buet jern, 2 jernbolte gennem en plade.
På bagsiden en plade hvorpå står:
L.V.Erichsen
Nørrebrogade 55

Findested Lars Bo Nielsen, Øster Velling

Findedato



Udlån Nej

Indbragt af Lars Bo Nielsen

Låner

MUSEUM I LANGÅ

Dato 28-01-2023

RegistnrMiL 0293

Regdato 23-03-2015

Registreret af Wivi Thing Nielsen

Genstand Smigvinkel Antal 1



Kategori Håndværk

Lokale Udstilling H

Tilknytning Rich. Nissen

Kasse/Reoln Bindingsværkshus

Materiale Træ og jern

Periode Nutid

Årgang 1900 tallet

Anvendelse Måling af skæve vinkler

Anvendt af Nissens trævarefabrik

Beskrivels Vinklen består af et blad, der kan drejes ca. 180 grader i forhold til håndtaget

Findested

Findedato

Indbragt af

Udlån Nej

Låner



MUSEUM I LANGÅ

Dato 28-01-2023

RegistnrMiL 0295

Regdato 11-05-2015

Registreret af Wivi Thing Nielsen

Genstand Radstok Antal 1



Kategori Håndværk

Lokale Udstilling H

Tilknytning Privat

Kasse/Reoln Bindingsværkshus

Materiale Træ

Periode Nutid

Argang 1900 tallet

Anvendelse Fremstilling af vognhjul

Anvendt af Karetmageren i Øster Velling

Beskrivels Anordning til fremstilling af vognhjul.
Fremstillet i svært træmateriale og anvendes til fastholdelse af vognhjul under samling.

Findested Karetmageren i Øster Velling

Findedato



Udlån Nej

Indbragt af

Låner

MUSEUM I LANGÅ

Dato 28-01-2023

RegistnrMiL 0296

Regdato 11-05-2015

Registreret af Wivi Thing Nielsen

Genstand Smørdrittel Antal 1



Kategori Håndværk

Lokale Udstilling H

Tilknytning Rich. Nissen

Kasse/Reoln Bindingsværkshus

Materiale Træ

Periode Nutid

Årgang 1900 tallet

Anvendelse Opbevaring af smør

Anvendt af Nissens trævarefabrik

Beskrivels
Ø = 38 cm.
Sammensat af 23 bøgestave og 2 stålband

Findested Nissens trævarefabrik

Findedato



Udlån Nej

Indbragt af

Låner

MUSEUM I LANGÅ

Dato 28-01-2023

RegistnrMiL 0297

Regdato 11-05-2015

Registreret af Wivi Thing Nielsen

Genstand Snittebænk Antal 1



Kategori Håndværk

Lokale Udstilling H

Tilknytning Rich. Nissen

Kasse/Reoln Bindingsværkshus

Materiale Træ

Periode Nutid

Argang 1900 tallet

Anvendelse Arbejdsbænk til fastholdelse af emnet

Anvendt af Nissens trævarefabrik

Beskrivels Arbejdsbænk i træ. Ca. 1,60 m lang., hvorpå håndværkeren sad overskrævs under forarbejdningen af materialet. Håndværkeren kunne ved at stemme fødderne mod en vippeanordning klemme emnet, der skulle forarbejdes, fast.

Findested Nissens trævarefabrik

Findedato



Udlån Nej

Indbragt af

Låner

MUSEUM I LANGÅ

Dato 28-01-2023

RegistnrMiL 0298

Regdato 11-05-2015

Registreret af Wivi Thing Nielsen

Genstand Høvl Antal 1



Kategori Håndværk

Lokale Udstilling H

Tilknytning Rich. Nissen

Kasse/Reoln Bindingsværkshus

Materiale Træ

Periode Nutid

Årgang 1900 tallet

Anvendelse Høvling af træ

Anvendt af Nissens trævarefabrik

Beskrivels Stationær høvl. 110 cm lang og 82 cm i høden. Anvendes ved at trække træstykket henover høvlens 2 skær.

Findested trævarefabrik

Findedato



Udlån Nej

Indbragt af

Låner

MUSEUM I LANGÅ

Dato 28-01-2023

RegistnrMiL 0299

Regdato 11-05-2015

Registreret af Wivi Thing Nielsen

Genstand Tønde Antal 1



Kategori Håndværk

Lokale Udstilling H

Tilknytning Rich. Nissen

Kasse/Reoln Bindingsværkshus

Materiale Træ og metalbånd

Periode Nutid

Årgang 1900tallet

Anvendelse Opbevaring af fødevarer

Anvendt af

Beskrivels Tønde af bøgetræsstave, holdt sammen af stålband. 57 cm i højden. Ø 36 cm foroven

Findested Nissens trævarefabrik

Findedato



Udlån Nej

Indbragt af

Låner

MUSEUM I LANGÅ

Dato 28-01-2023

RegistnrMiL 0300

Regdato 11-05-2015

Registreret af Wivi Thing Nielsen

Genstand Drejebænk Antal 1



Kategori Håndværk

Lokale Udstilling H

Tilknytning

Kasse/Reoln Bindingsværkshus

Materiale Træ og jern

Periode Nutid

Årgang 1900 tallet

Anvendelse Ved drejning af f.eks. Stoleben eller lignende

Anvendt af

Beskrivels Drejebænk med remtræk og pedaldrevet

Findested

Findedato

Indbragt af

Udlån Nej

Låner



MUSEUM I LANGÅ

Dato 28-01-2023

RegistnrMiL 0301

Regdato 11-05-2015

Registreret af Wivi Thing Nielsen

Genstand Tøndesokkel Antal 1



Kategori Håndværk

Lokale Udstilling G

Tilknytning Rich. Nissen

Kasse/Reoln Bindingsværkshus

Materiale Træ

Periode Nutid

Årgang 1900 tallet

Anvendelse størrelsesangivelse ved fremstilling af tønder

Anvendt af Nissens trævarefabrik

Beskrivels Soklen er beregnet til 3 forskellige størrelser tønder. Ø 26 cm, Ø 32cm og Ø 54 cm.

Findested

Findedato

Indbragt af

Udlån Nej

Låner



MUSEUM I LANGÅ

Dato 28-01-2023

RegistnrMiL 0302

Regdato 11-05-2015

Registreret af Wivi Thing Nielsen

Genstand Tøndestrammer Antal 1



Kategori Håndværk

Lokale Udstilling G

Tilknytning Rich. Nissen

Kasse/Reoln Bindingsværkshus

Materiale Træ

Periode Nutid

Argang 1900 tallet

Anvendelse Stramning af tøndestavene

Anvendt af Nissens trævarefabrik

Beskrivels Tøndestrammern er fremstillet hos Bødker Rogild i Skive. Ca 2 m. sisalreb lægges omkring tøndens hvorefter spindlen drejes rundt hvorved rebet strammer tøndestavene sammen.

Findested Nissens trævarefabrik

Findedato ?

Indbragt af ?

Udlån Nej

Låner



MUSEUM I LANGÅ

Dato 28-01-2023

RegistnrMiL 0303

Regdato 11-05-2015

Registreret af Wivi Thing Nielsen

Genstand Langhøvl Antal 1



Kategori Håndværk

Lokale Udstilling H

Tilknytning Rich. Nissen

Kasse/Reoln Bindingsværkshus

Materiale Træ

Periode Nutid

Årgang 1900tallet

Anvendelse Høvling af lange planker

Anvendt af Nissens trævarefabrik

Beskrivels 88 cm lang høvl

Findested Nissens trævarefabrik

Findedato ?

Indbragt af ?

Udlån Nej

Låner



MUSEUM I LANGÅ

Dato 28-01-2023

RegistnrMiL 0304

Regdato 11-05-2015

Registreret af Wivi Thing Nielsen

Genstand Firkantnøgle Antal 1



Kategori Håndværk

Lokale Udstilling H

Tilknytning Privat

Kasse/Reoln Bindingsværkshus

Materiale Jern

Periode Nutid

Argang

Anvendelse Nøgle til hjul på arbejdsvogn

Anvendt af

Beskrivels Nøglen er til firkantede møtriker.

Findested ?

Findedato ?

Indbragt af ?

Udlån Nej

Låner



MUSEUM I LANGÅ

Dato 28-01-2023

RegistnrMiL 0305

Regdato 11-05-2015

Registreret af Wivi Thing Nielsen

Genstand sekskantnøgle Antal 1



Kategori Håndværk

Lokale Udstilling G

Tilknytning Privat

Kasse/Reoln Bindingsværkshus

Materiale Jern

Periode Nutid

Årgang 1900 tallet

Anvendelse Nøgle til vognhjul

Anvendt af ?

Beskrivels Nøglen er til sekskantede møtriker

Findested ?

Findedato ?

Indbragt af ?

Udlån Nej

Låner



MUSEUM I LANGÅ

Dato 28-01-2023

RegistnrMiL 0306

Regdato 11-05-2015

Registreret af Wivi Thing Nielsen

Genstand Båndhøvl Antal 1



Kategori Håndværk

Lokale Udstilling G

Tilknytning Rich. Nissen

Kasse/Reoln Bindingsværkshus

Materiale Jern og træ

Periode Nutid

Årgang 1900tallet

Anvendelse Afbarkning af træ m.m.

Anvendt af ?

Beskrivels 44 cm lang med træhåndtag i begge sider

Findested ?

Findedato ?

Indbragt af ?

Udlån Nej

Låner



MUSEUM I LANGÅ

Dato 28-01-2023

RegistnrMiL 0307

Regdato 15-08-2016

Registreret af Wivi Thing Nielsen

Genstand Roeoptager Antal 1



Kategori Landbrug/Have

Lokale Udstilling H

Tilknytning Ukendt

Kasse/Reoln

Materiale Jern

Periode Nutid

Argang 1900 tallet

Anvendelse Roeoptagning

Anvendt af Landmænd

Beskrivels Fladjern beregnet til montering på træskaft. Pladen har en skarp æg som kan hugge toppen af roerne. På undersiden er der 2 kroge som bruges til at hive roen op af jorden.

Findested ?

Findedato ?

Indbragt af ?

Udlån Nej

Låner



MUSEUM I LANGÅ

Dato 28-01-2023

RegistnrMiL 0308

Regdato 15-08-2016

Registreret af Wivi Thing Nielsen

Genstand Roeaftopper Antal 1



Kategori Landbrug/Have

Lokale Udstilling H

Tilknytning Ukendt

Kasse/Reoln

Materiale Jern

Periode Nutid

Årgang 1900tallet

Anvendelse Aftopning af roer ved håndkraft

Anvendt af Landmænd

Beskrivels Skovlformet redskab til montering på træskaft. Aftopperen blev brugt ved at man kappede et lille stykke af roen af således at toppen blev holdt sammen af roestykket, hvilket gjorde at man kunne lægge roetoppene i lange rækker.

Findested ?

Findedato ?

Indbragt af ?

Udlån Nej

Låner



MUSEUM I LANGÅ

Dato 28-01-2023

RegistnrMiL 0309

Regdato 15-08-2016

Registreret af Wivi Thing Nielsen

Genstand Lodder Antal 5



Kategori Køkken og bryggers

Lokale Udstilling H

Tilknytning Privat

Kasse/Reoln

Materiale støbejern

Periode Nutid

Årgang 1900tallet

Anvendelse Autoriseret vejning

Anvendt af Inge og Ole Kristensen eller Maren og Per Kristensen Helstrup Østergård

Beskrivels
5 stk. lodder: 1 stk. på 10 pund, hvor der på en lille plade står 1884.
2 stk. på 5 pund
1 stk. på 2 pund
1 stk. på 1 pund, på en lille plade står 1888

Findested Helstrup Østergård

Findedato 2010



Udlån Nej

Indbragt af Birgit Tulstrup, Hyacintvej 12
86469018

Låner

MUSEUM I LANGÅ

Dato 28-01-2023

RegistnrMiL 0310

Regdato 06-02-2017

Registreret af Wivi Thing Nielsen

Genstand Hakke uden skaft Antal 1



Kategori Jernbanen

Lokale Udstilling F

Tilknytning DSB

Kasse/Reoln

Materiale Jern

Periode Nutid

Argang 1900 tallet

Anvendelse Hakning i hårde genstande

Anvendt af DSB

Beskrivels 60 cm lang hakkehovedmidt

Findested DSB

Findedato ?

Indbragt af ?

Udlån Nej

Låner



MUSEUM I LANGÅ

Dato 28-01-2023

RegistnrMiL 0311

Regdato 06-02-2017

Registreret af Wivi Thing Nielsen

Genstand Beskytter til svang under f Antal 1



Kategori Jernbanen

Lokale Udstilling F

Tilknytning DSB

Kasse/Reoln

Materiale Jern og læder

Periode Nutid

Årgang 1920 erne

Anvendelse Blev sat under svangen i fodtøjet

Anvendt af DSB

Beskrivels U -formet plade ca 8 cm på det flade stykke inden opbøjningen af sidestykkerne.. Øverst på sidestykkerne er påmonteret et øje hvor igennem kan trækkes en snor eller læderrem til fastholdelse af svangbeskytteren.

Findested DSB

Findedato ?

Udlån Nej

Indbragt af ?

Låner



MUSEUM I LANGÅ

Dato 28-01-2023

RegistnrMiL 0312

Regdato 06-02-2017

Registreret af Wivi Thing Nielsen

Genstand Forhammer Antal 1



Kategori Jernbanen

Lokale Udstilling F

Tilknytning DSB

Kasse/Reoln

Materiale Træ og jern

Periode Nutid

Årgang 1900 tallet

Anvendelse Nedramning af pæle f.eks.

Anvendt af DSB

Beskrivels 86 cm høj hammer. Hammerhovedet består af jern og skaftet af træ.

Findested DSB

Findedato ?

Indbragt af ?

Udlån Nej

Låner



MUSEUM I LANGÅ

Dato 28-01-2023

RegistnrMiL 0313

Regdato 06-02-2017

Registreret af Wivi Thing Nielsen

Genstand Stålstang med koben Antal 1



Kategori Jernbanen

Lokale Udstilling F

Tilknytning DSB

Kasse/Reoln

Materiale Stål

Periode Nutid

Årgang 1900 tallet

Anvendelse Til at trække svellespiger op med

Anvendt af DSB

Beskrivels 152 cm lang stålstang der er tilspidset i den ene ende og kløftet i den anden

Findested DSB

Findedato ?

Udlån Nej

Indbragt af ?

Låner



MUSEUM I LANGÅ

Dato 28-01-2023

RegistnrMiL 0314

Regdato 06-02-2017

Registreret af Wivi Thing Nielsen

Genstand Stålstang med sekskantet Antal 1



Kategori Jernbanen

Lokale Udstilling F

Tilknytning DSB

Kasse/Reoln

Materiale Stål

Periode Nutid

Årgang 1940erne

Anvendelse Hjælp til vipning af tunge ting

Anvendt af DSB

Beskrivels 138 cm lang stålstang hvor de 108 cm er sekskantet og den nederste del er mejselformet.

Findested DSB

Findedato ?

Udlån Nej

Indbragt af ?

Låner



MUSEUM I LANGÅ

Dato 28-01-2023

RegistnrMiL 0315

Regdato 06-02-2017

Registreret af Wivi Thing Nielsen

Genstand Signalarm Antal 1



Kategori Jernbanen

Lokale Udstilling F

Tilknytning DSB

Kasse/Reoln

Materiale Metal og glas

Periode Nutid

Årgang 1900 tallet

Anvendelse Til angivelse af om der var fri indkørsel for toget til stationen.

Anvendt af DSB

Beskrivels
Ca. 2,40 m. lang gitterarm i metal forsynet med rød/ grøn glasplade. Armen er rødmalet. I den ene ende er den forsynet med et akselhul. Signalarmen har været anbragt på en gittermast ved indkørslen til stationerne. I starten blev armen betjent med et wiretræk der gik til kommandoposten, senere blev den forsynet med en elmotor. I dagslyskunne lokomotivførerne bede om at armen var i lodret stilling når der var tilladelse til ind/udkørsel. Efter mørkets frembrud var der en gaslampe som oplyste det røde eller grønne glas.

Findested DSB

Findedato ?



Udlån Nej

Indbragt af ?

Låner

MUSEUM I LANGÅ

Dato 28-01-2023

RegistnrMiL 0316

Regdato 06-02-2017

Registreret af Wivi Thing Nielsen

Genstand Sporskiftelygte Antal 1



Kategori Jernbanen

Lokale Udstilling F

Tilknytning DSB

Kasse/Reoln

Materiale Kobber

Periode Nutid

Argang 1900 tallet

Anvendelse Lyssignal til angivelse af sporstilling. Lygten var anbragt ved sporskifter så lokoføreren kunne hvilken stilling sporskifterne befandt sig i.

Anvendt af DSB

Beskrivels 35cm bred og 40 cm høj kasse med buet tag. I kassen er der udskåret retningspile forsynet med hvidtonet glas.

Findested Ulla og Knud Birk, Langå

Findedato



Udlån Nej

Indbragt af Ulla og Knud Birk

Låner

MUSEUM I LANGÅ

Dato 28-01-2023

RegistnrMiL 0317

Regdato 20-03-2017

Registreret af Wivi Thing Nielsen



Genstand Hakke med skaft Antal 1

Kategori Jernbanen

Lokale Udstilling F

Tilknytning DSB

Kasse/Reoln

Materiale Jern og træ

Periode Nutid

Argang 1930erne

Anvendelse Hakning i hårde jordoverflader.

Anvendt af DSB

Beskrivels Hakkehoved isat et 95 cm langt træskaft .

Findested DSB

Findedato ?



Udlån Nej

Indbragt af ?

Låner

MUSEUM I LANGÅ

Dato 28-01-2023

RegistnrMiL 0318

Regdato 06-02-2017

Registreret af Jørgen Bojesen

Genstand Gult skilt fra cementstøber Antal 1



Kategori Jernbanen

Lokale Udstilling F

Tilknytning DSB

Kasse/Reoln

Materiale Plast

Periode Nutid

Årgang

Anvendelse Skiltet blev påsat emballagen som støberiet ønskede retur

Anvendt af Betonstøberiet i Langå

Beskrivels 70 x 30 cm gult plastsilt påtegnet følgende:
Returneres efter aflæsning til betonstøberiet Langå

Findested DSB

Findedato ?

Udlån Nej

Indbragt af ?

Låner



MUSEUM I LANGÅ

Dato 28-01-2023

RegistnrMiL 0319

Regdato 14-02-2017

Registreret af Wivi Thing Nielsen

Genstand Arena TV Antal 1



Kategori Butik/Handel

Lokale Vandrestilling B

Tilknytning Anden virksomhed

Kasse/Reoln

Materiale

Periode Nutid

Argang

Anvendelse

Anvendt af

Beskrivels

Findested

Findedato

Indbragt af

Udlån Nej

Låner



MUSEUM I LANGÅ

Dato 28-01-2023

RegistnrMiL 0320

Regdato 14-02-2017

Registreret af Jørgen Bojesen

Genstand Wittus-mærkat Antal 1



Kategori

Lokale Vandrestilling B

Tilknytning

Kasse/Reoln

Materiale

Periode Nutid

Argang

Anvendelse

Anvendt af

Beskrivels

Findested

Findedato

Udlån Nej

Indbragt af

Låner



MUSEUM I LANGÅ

Dato 28-01-2023

RegistnrMiL 0321

Regdato 06-03-2017

Registreret af Wivi Thing Nielsen

Genstand Sorte benklæder Antal 1



Kategori Beklædning

Lokale Udstilling F

Tilknytning DSB

Kasse/Reoln

Materiale Stof - uld

Periode Nutid

Argang

Anvendelse Uniformsbenklæder til sort DSB-uniform

Anvendt af Funktionærer ved DSB

Beskrivels Lange sorte uniformsbenklæder uden opslag.

Findested DSB

Findedato ?

Indbragt af ?

Udlån Nej

Låner



MUSEUM I LANGÅ

Dato 28-01-2023

RegistnrMiL 0322

Regdato 03-04-2017

Registreret af Wivi Thing Nielsen

Genstand Slips Antal 1



Kategori Beklædning

Lokale Udstilling F

Tilknytning DSB

Kasse/Reoln

Materiale 65% polyester og 35 %
vikose

Periode Nutid

Årgang 2010

Anvendelse Sort uniformsslips beregnet til forsvarets personel

Anvendt af ansatte i forsvaret

Beskrivels Sort bindeslips fremstillet af Søren Skifter.

Findested ?

Findedato ?

Indbragt af Poul Pedersen. Langå

Udlån Nej

Låner



MUSEUM I LANGÅ

Dato 28-01-2023

RegistnrMiL 0323

Regdato 03-04-2017

Registreret af Wivi Thing Nielsen

Genstand Banekasket Antal 1



Kategori Beklædning

Lokale Udstilling F

Tilknytning DSB

Kasse/Reoln

Materiale Stof og Læder

Periode Nutid

Argang

Anvendelse Hovedbeklædning for uniformeret DSB personel

Anvendt af DSB personel

Beskrivels Hattepull i sort uld størrelse 56. Kasketten er forsynet med blank skygge, brun lædersvederem og DSB logo og krone i messing. Messingmærkerne har sikkert været gradsbestemt. Kasketten er fremstillet af Jensen & Jørgensen, Fredriksholms kanal 6, København K.

Findested DSB

Findedato ?

Indbragt af ?

Udlån Nej

Låner



MUSEUM I LANGÅ

Dato 28-01-2023

RegistnrMiL 0324

Regdato 03-04-2017

Registreret af Wivi Thing Nielsen

Genstand Skjorte Antal 1



Kategori Militær

Lokale Udstilling F

Tilknytning Ukendt

Kasse/Reoln

Materiale Bomuld

Periode Nutid

Årgang 1970/80

Anvendelse Uniformsskjorte til hærens personel

Anvendt af Hærens uniformeret personel

Beskrivels Råhvid uniformsskjorte med 2 brystlommer og skulderstropper. Skjorten er mærket HMAK.

Findested ?

Findedato ?

Indbragt af Poul Pedersen, Langå

Udlån Nej

Låner



MUSEUM I LANGÅ

Dato 28-01-2023

RegistnrMiL 0325

Regdato 03-04-2017

Registreret af Wivi Thing Nielsen

Genstand DSB Uniformsjakke Antal 1



Kategori Beklædning

Lokale Udstilling F

Tilknytning DSB

Kasse/Reoln

Materiale Uld

Periode Nutid

Argang

Anvendelse Uniformsjakke til DSB-ansatte funktionærer

Anvendt af DSB uniformeret personel

Beskrivels Sort ulden 2-radet uniformsjakke med messingknapper og DSB-logo, krone og gradstegn.

Findested DSB

Findedato



Udlån Nej

Indbragt af

Låner

MUSEUM I LANGÅ

Dato 28-01-2023

RegistnrMiL 0326

Regdato 03-04-2017

Registreret af Wivi Thing Nielsen

Genstand DSB Kappe Antal 1



Kategori Beklædning

Lokale Udstilling F

Tilknytning DSB

Kasse/Reoln

Materiale Uld

Periode Nutid

Argang

Anvendelse Uniformsovertøj til DSB personel

Anvendt af DSB-funktionærer

Beskrivels Trekvartlang sort Overfrakke til uniformeret DSB personel. Frakken er toradet med 8 medssingknapper foran og med logo ,krone og gradstegn på kraven foran. Bagpå spændetamp med messingknap og slids med 6 mindre messingknapper

Findested DSB

Findedato ?

Indbragt af ?

Udlån Nej

Låner



MUSEUM I LANGÅ

Dato 28-01-2023

RegistnrMiL 0327

Regdato 28-03-2006

Registreret af Jørgen Bojesen

Genstand Håndboremaskine til svell Antal 1



Kategori Jernbanen

Lokale Udstilling F

Tilknytning DSB

Kasse/Reoln Andet

Materiale Stål og træ

Periode Nutid

Årgang 1929

Anvendelse Brugtes af banearbejderne til forboring for svelleskruer i træsveller

Anvendt af Kolonnearbejderne ved DSB Langå station

Beskrivels x1 70 cm høj maskine som består af en gaffelformet støbejernsdel som er påboltet et tredje ben med fodbøjle, i centerrøret er monteret en spindel med en borholder fornedet, foroven er maskinen forsynet med en snekke i hus og derpå et håndsving med træhåndtag, desuden er der et håndtag foroven som er i forbindelse med et frit tilbagetræk. maskinen er på siden forsynet med en nøgle til borepatronen. Maskinen er af mærket "ROBEL" og forsynet med årstallet 1929 og nr. 5770.

Findested DSB Langå kolonnen

Findedato 16/4-1997



Udlån Nej

Indbragt af Henning Johansen

Låner

MUSEUM I LANGÅ

Dato 28-01-2023

RegistnrMiL 0328

Regdato 29-05-2017

Registreret af Wivi Thing Nielsen

Genstand Bor til svelleboremaskine Antal 3



Kategori Jernbanen

Lokale Udstilling F

Tilknytning DSB

Kasse/Reoln

Materiale stål

Periode Nutid

Årgang 1929

Anvendelse Forboring for svelleskruer i træsveller

Anvendt af Kolonnearbejderne ved DSB ved Langå station

Beskrivels Bor på ca. 25 cm. 3 forskellige typer til montering i håndboremaskine.(Mil 0327)

Findested DSB Langå Kolonne

Findedato 16/4 1997



Udlån Nej

Indbragt af Henning Johansen

Låner

MUSEUM I LANGÅ

Dato 28-01-2023

RegistnrMiL 0329

Regdato 29-05-2017

Registreret af Wivi Thing Nielsen

Genstand Vognstopper Antal 1



Kategori Jernbanen

Lokale Udstilling F

Tilknytning DSB

Kasse/Reoln

Materiale Jern

Periode Nutid

Årgang 1950erne

Anvendelse Standse jernbanevogne

Anvendt af DSB personalet

Beskrivels En ca 50 cm lang gulmalet anordning. På undersiden er der en profil som passer på jernbaneskinneerne. På oversiden en stopklods med håndtag.

Findested DSB

Findedato ?

Indbragt af ?

Udlån Nej

Låner



MUSEUM I LANGÅ

Dato 28-01-2023

RegistnrMiL 0330

Regdato 29-05-2017

Registreret af Wivi Thing Nielsen

Genstand Skinnetang Antal 1



Kategori Jernbanen

Lokale Udstilling F

Tilknytning DSB

Kasse/Reoln

Materiale Jern

Periode Nutid

Årgang 1950erne

Anvendelse Skinnetangen blev brugt til at løfte jernbaneskiner manuelt når skinnerne skulle placeres ovenpå svellerne.

Anvendt af DSB

Beskrivels Stor metaltang formet som en knibetang med to vandrette håndtag på hver 65 cm. Hvert håndtag er beregnet til at to mand kan løfte heri.

Findested DSB

Findedato ?

Indbragt af ?

Udlån Nej

Låner



MUSEUM I LANGÅ

Dato 28-01-2023

RegistnrMiL 0331

Regdato 29-05-2017

Registreret af Wivi Thing Nielsen



Genstand Mejsel Antal 1

Kategori Jernbanen

Lokale Udstilling F

Tilknytning DSB

Kasse/Reoln

Materiale Jern

Periode Nutid

Årgang 1950erne

Anvendelse Mejselen er beregnet til at bryde hårde underlag op og beregnet til at blive drevet af en maskine eller motor.

Anvendt af DSB

Beskrivels
Totallængde på 57 cm.
Mejsel i den ene ende og en fatning i den modsatte ende til montering i en maskine.
Uvist hvilken maskine den har været anvendt på.

Findested DSB

Findedato ?

Indbragt af ?

Udlån Nej

Låner



MUSEUM I LANGÅ

Dato 28-01-2023

RegistnrMiL 0332

Regdato 29-05-2017

Registreret af Wivi Thing Nielsen

Genstand Håndboremaskine Antal 1



Kategori Jernbanen

Lokale Udstilling F

Tilknytning DSB

Kasse/Reoln

Materiale Jern samt træ

Periode Nutid

Argang 1950erne

Anvendelse Håndboremaskine til boring af huller.

Anvendt af DSB

Beskrivels Håndboremaskine mærket VENUSBERG. Håndboremaskinen er udført i kraftigt metal med en totallængde på 39,5 cm På venstre side af boremaskinen er der et støttehåndtag i træ, på højre side et håndsving med håndtag i træ. Når man drejer håndsvinget rundt drives borepatronen rundt. Bagerst sidder en oval bryststøtte

Findested DSB

Findedato ?

Indbragt af ?

Udlån Nej

Låner



MUSEUM I LANGÅ

Dato 28-01-2023

RegistnrMiL 0333

Regdato 29-05-2017

Registreret af Wivi Thing Nielsen

Genstand Mastesko + seletøj Antal 1



Kategori Jernbanen

Lokale Udstilling F

Tilknytning DSB

Kasse/Reoln

Materiale Jern og læder

Periode Nutid

Årgang 1950erne

Anvendelse Masteskoenen har været brugt når man skulle op i el-og telefonmaster i træ.

Anvendt af DSB

Beskrivels Masteskoene består af en højre og en venstre fodplade med påmoteret spænderem til at spænde hen over vristen. På hver sko er der monteret en hængslet kraftig metalkrog der kunne nå om masten. Krogene bliver på grund af personens vægt presset ind i træet hvorved man undgår at glide ned af masten. Seletøjet består af to læderbælter. Det indvendige og mindste bælte er beregnet til at spænde om livet på klatteren, det udvendige og meget kraftigere bælte lægges om træmasten under klatringen.

Findested DSB

Findedato ?



Udlån Nej

Indbragt af ?

Låner

MUSEUM I LANGÅ

Dato 28-01-2023

RegistnrMiL 0334

Regdato 29-05-2017

Registreret af Wivi Thing Nielsen



Genstand Reb med 2 taljeblokke Antal 1

Kategori Jernbanen

Lokale Udstilling F

Tilknytning DSB

Kasse/Reoln

Materiale Hamp

Periode Nutid

Årgang 1950erne

Anvendelse Taljen har været brugt af signaltjenesten når man skulle hejse ting op og stramme hegn op til opstramning af hegnstråd.

Anvendt af DSB

Beskrivels Taljen består af to taljeblokke af mærket " voran" og er forsynet med en krog og tre ruller. Imellem de to taljeblokke er der et ca 25 meter langt hjerteflettet reb

Findested DSB

Findedato ?



Udlån Nej

Indbragt af ?

Låner

MUSEUM I LANGÅ

Dato 28-01-2023

RegistnrMiL 0335

Regdato 29-05-2017

Registreret af Wivi Thing Nielsen

Genstand Skinncykel Antal 1



Kategori Jernbanen

Lokale Udstilling F

Tilknytning DSB

Kasse/Reoln

Materiale Jern, læder og træ

Periode Nutid

Årgang 1950erne

Anvendelse Skinncyklen har været brugt som transportmiddel på skinner.

Anvendt af DSB

Beskrivels Skinncyklen består af et kraftigt stel i jern samt et hængslet sidelad som kan klappes sammen. Cyklen har tre hjul et forhjul og et baghjul på selve cyklen som hver består af tre metalringe, den midterste ring har en mindre diameter end de yderste hvorved hjulene passer ned over skinnerne. På ladet, som sidder på cyklens højre side er der et hjul som består af tre ens metalringe. På det trekantede lad er der et lille trekantet trælad beregnet til transport af mindre gods.

Findested DSB

Findedato ?

Indbragt af ?

Udlån Nej

Låner



MUSEUM I LANGÅ

Dato 28-01-2023

RegistnrMiL 0336

Regdato 29-05-2017

Registreret af Wivi Thing Nielsen

Genstand Oliedunk med korkprop Antal 1



Kategori Jernbanen

Lokale Udstilling F

Tilknytning DSB

Kasse/Reoln

Materiale Blik

Periode Nutid

Årgang 1950 erne

Anvendelse Transportering af olie

Anvendt af Anden telegrafdistrikt

Beskrivels Sammenloddet blikdunk med et indhold på ca 2 liter. Dunken er forsynet med en korkprop.

Findested DSB

Findedato ?

Indbragt af ?

Udlån Nej

Låner



MUSEUM I LANGÅ

Dato 28-01-2023

RegistnrMiL 0337

Regdato 29-05-2017

Registreret af Wivi Thing Nielsen

Genstand Metalskilt Antal 1



Kategori Jernbanen

Lokale Udstilling F

Tilknytning DSB

Kasse/Reoln

Materiale Metal

Periode Nutid

Årgang 1950erne

Anvendelse Skilt til oplysning om at det er forbudt at cykle på perronerne.

Anvendt af DSB

Beskrivels Hvidmalet metalskilt 42 x 25 cm med skruehul i hvert hjørne. På skiltet som formentlig er støbt er der en tekst "cykling på perronen forbudt". Den brunmalede tekst er formentlig støbt sammen med skiltet.

Findested DSB

Findedato ?



Udlån Nej

Indbragt af ?

Låner

MUSEUM I LANGÅ

Dato 28-01-2023

RegistnrMiL 0400

Regdato 11-11-2008

Registreret af Wivi Thing Nielsen

Genstand Skomagersymaskine Antal 1



Kategori Håndværk

Lokale Udstilling C

Tilknytning Skomager

Kasse/Reoln

Materiale Jern

Periode Nutid

Argang 1950erne

Anvendelse Maskinen har været brugt til syning og reparation af fodtøj

Anvendt af Skomager Valdemar Pedersen (Valle)

Beskrivels Trædesymaskine til syning og reparation af fodtøj
Maskinen er 1,15 m. høj og drives af et remtræk der er forbundet til fodpedal.

Findested Valdemar Pedersen

Findedato



Udlån Nej

Indbragt af Valdemar Pedersens familie

Låner

MUSEUM I LANGÅ

Dato 28-01-2023

RegistnrMiL 0401

Regdato 11-11-2008

Registreret af Wivi Thing Nielsen

Genstand Dåse til sytråd Antal 1



Kategori Håndværk

Lokale Udstilling C

Tilknytning Skomager

Kasse/Reoln Reol nr.

Materiale

Periode Nutid

Årgang

Anvendelse

Anvendt af Skomager Valdemar Pedersen (Valle)

Beskrivels

Findested Valdemar Pedersen

Findedato



Udlån Nej

Indbragt af Valdemar Pedersens familie

Låner

MUSEUM I LANGÅ

Dato 28-01-2023

RegistnrMiL 0402

Regdato 11-11-2008

Registreret af Wivi Thing Nielsen

Genstand Dåse med tilbehør til sym Antal 1



Kategori Håndværk

Lokale Udstilling C

Tilknytning Skomager

Kasse/Reoln Andet

Materiale

Periode Nutid

Argang

Anvendelse

Anvendt af Skomager Valdemar Pedersen (Valle)

Beskrivels

Findested Valdemar Pedersen

Findedato

Udlån Nej

Indbragt af Valdemar Pedersens familie

Låner



MUSEUM I LANGÅ

Dato 28-01-2023

RegistnrMiL 0403

Regdato 11-11-2008

Registreret af Wivi Thing Nielsen

Genstand Læste Antal 16



Kategori Håndværk

Lokale Udstilling C

Tilknytning Skomager

Kasse/Reoln Andet

Materiale Jern

Periode Nutid

Årgang ca 1920

Anvendelse Fremstilling og reparation af sko

Anvendt af Skomager Valdemar Pedersen

Beskrivels Læste - 14 stk - i forskellige størrelser og udformninger
Hælelæst til fremstilling af hæle i forskellig størrelse - 5 stk.
Sokkel på 105 cm til læste ved påsætning af såler

Findested Skomager Valdemar Pedersen

Findedato ?

Udlån Nej

Indbragt af Valdemar Pedersens familie

Låner



MUSEUM I LANGÅ

Dato 28-01-2023

RegistnrMiL 0404

Regdato 11-11-2008

Registreret af Wivi Thing Nielsen

Genstand Læsteholder + læste Antal 5



Kategori Håndværk

Lokale Udstilling C

Tilknytning Skomager

Kasse/Reoln Andet

Materiale Jern

Periode Nutid

Årgang 19 ?

Anvendelse Læsten har været brugt ved fremstilling og reparation af fodtøj

Anvendt af Skomager Valdemar Pedersen

Beskrivels 4 styk læste i forskellige størrelser samt tilhørende sokkel på 57 cm.

Findested Skomager Valdemar Pedersen

Findedato ?



Udlån Nej

Indbragt af Familien

Låner

MUSEUM I LANGÅ

Dato 28-01-2023

RegistnrMiL 0405

Regdato 11-11-2008

Registreret af Wivi Thing Nielsen



Genstand Polervoks Antal 1

Kategori Håndværk

Lokale Udstilling C

Tilknytning Skomager

Kasse/Reoln

Materiale Voks

Periode Nutid

Årgang 1950erne

Anvendelse Blok polervoks til polermaskinen

Anvendt af Skomager Valdemar Pedersen (Valle)

Beskrivels En blok af polervoks 12x 5x5 cm

Findested Valdemar Pedersen

Findedato



Udlån Nej

Indbragt af Valdemar Pedersens familie

Låner

MUSEUM I LANGÅ

Dato 28-01-2023

RegistnrMiL 0406

Regdato 11-11-2008

Registreret af Wivi Thing Nielsen

Genstand Tilbehør til 3 ben læst Antal 1



Kategori Håndværk

Lokale Udstilling C

Tilknytning Skomager

Kasse/Reoln

Materiale Jern

Periode Nutid

Årgang 19 ?

Anvendelse Fremstilling og reparation af fodtøj

Anvendt af Skomager Valdemar Pedersen

Beskrivels Rund metaltilbehør til trebenet skolæst. Ø 50 mm.

Findested Skomager Valdemar Pedersen

Findedato ?

Udlån Nej

Indbragt af Familien

Låner



MUSEUM I LANGÅ

Dato 28-01-2023

RegistnrMiL 0407

Regdato 12-11-2008

Registreret af Wivi Thing Nielsen

Genstand Fod til læstholder m Antal 1



Kategori Håndværk

Lokale Udstilling C

Tilknytning Skomager

Kasse/Reoln Reol nr.

Materiale Metal

Periode Nutid

Årgang 1950erne

Anvendelse Fod til læstholder

Anvendt af Skomager Valdemar Pedersen

Beskrivels 10 cm høj støbejernsfod med en diameter på 16,5 cm, forsynet i bunden med 3 skruehuller til fastgørelse på et underlag.

Findested Valdemar Pedersen

Findedato



Udlån Nej

Indbragt af Valdemar Pedersens familie

Låner

MUSEUM I LANGÅ

Dato 28-01-2023

RegistnrMiL 0408

Regdato 12-11-2008

Registreret af Wivi Thing Nielsen

Genstand Læstholder mellem Antal 1



Kategori Håndværk

Lokale Udstilling C

Tilknytning Skomager

Kasse/Reoln Andet

Materiale Jern

Periode Nutid

Årgang 1960erne

Anvendelse Sokkel til påsætning af laste

Anvendt af Skomager Valdemar Pedersen

Beskrivels Høj sokkel 60 cm med en stor rund fod , beregnet til påsætning af læste øverst

Findested Valdemar Pedersen

Findedato



Udlån Nej

Indbragt af Valdemar Pedersens familie

Låner

MUSEUM I LANGÅ

Dato 28-01-2023

RegistnrMiL 0409

Regdato 12-11-2008

Registreret af Wivi Thing Nielsen

Genstand Læst VP-1 Antal 1



Kategori Håndværk

Lokale Udstilling C

Tilknytning Skomager

Kasse/Reoln Reol nr.

Materiale Jern

Periode Nutid

Årgang 1860erne

Anvendelse Værktøj til brug ved fremstilling og forsåling af fodtøj

Anvendt af Skomager Valdemar Pedersen (Valle)

Beskrivels Metallæst mærket VP-1 med hul til montering på læstesokkel

Findested Valdemar Pedersen

Findedato



Udlån Nej

Indbragt af Valdemar Pedersens familie

Låner

MUSEUM I LANGÅ

Dato 28-01-2023

RegistnrMiL 0410

Regdato 11-11-2008

Registreret af Wivi Thing Nielsen

Genstand Radio m/pladespiller Antal 1



Kategori Andet boliginventar

Lokale Udstilling C

Tilknytning Skomager

Kasse/Reoln Andet

Materiale Periode Nutid Argang

Anvendelse

Anvendt af Skomager Valdemar Pedersen

Beskrivels

Findested Valdemar Pedersen

Findedato

Udlån Nej

Indbragt af Valdemar Pedersens familie

Låner



MUSEUM I LANGÅ

Dato 28-01-2023

RegistnrMiL 0411

Regdato 12-11-2008

Registreret af Wivi Thing Nielsen

Genstand Regnskabsbog 1/12-1939 Antal 1



Kategori Bøger og blade

Lokale Udstilling C

Tilknytning Skomager

Kasse/Reoln Andet

Materiale Papir/pap

Periode Nutid

Årgang 1939 til 1942

Anvendelse Regnskaber over indkøb

Anvendt af Valdemar Pedersen

Beskrivels Indbunden regnskabsbog 22,5 x18,5cm
Indeholdende regnskab over indkøb til skomagerforretningen i perioden 1.12 1939 til og med april 1941. Selve bogen er indkøbt ved Randers boghandel

Findested Skomager Valdemar Pedersen

Findedato ?

Udlån Nej

Indbragt af Valdemar Pedersens familie

Låner



MUSEUM I LANGÅ

Dato 28-01-2023

RegistnrMiL 0412

Regdato 12-11-2008

Registreret af Wivi Thing Nielsen

Genstand Regnskabsbog Antal 1



Kategori Bøger og blade

Lokale Udstilling C

Tilknytning Skomager

Kasse/Reoln Andet

Materiale Papir/pap

Periode Nutid

Årgang 1942 - 1944

Anvendelse Regnskab over salg og reparation af fodtøj

Anvendt af Valdemar Pedersen

Beskrivels Regnskabsbog 33x14 cm

Findested Valdemar Pedersen

Findedato ?

Udlån Nej

Indbragt af Valdemar Pedersens familie

Låner



MUSEUM I LANGÅ

Dato 28-01-2023

RegistnrMiL 0413

Regdato 12-11-2008

Registreret af Wivi Thing Nielsen

Genstand Hovedbog Antal 1



Kategori Bøger og blade

Lokale Udstilling C

Tilknytning Skomager

Kasse/Reoln Andet

Materiale Papir/pap

Periode Nutid

Argang 1949 - 1956

Anvendelse Regnskab over de enkelte kunder

Anvendt af Valdemar Pedersen

Beskrivels Hovedbog med regnskab over de enkelte kunders regnskab. 36,5x23 cm.

Findested Valdemar Pedersen

Findedato ?

Udlån Nej

Indbragt af Valdemar Pedersens familie

Låner



MUSEUM I LANGÅ

Dato 28-01-2023

RegistnrMiL 0414

Regdato 12-11-2008

Registreret af Wivi Thing Nielsen

Genstand Regnskabsbog Antal 1



Kategori Bøger og blade

Lokale Udstilling C

Tilknytning Skomager

Kasse/Reoln Andet

Materiale Papir/Pap

Periode Nutid

Årgang 01.08.1944 -1949

Anvendelse Regnskab over skomagerværkstedets forskellige forretninger.

Anvendt af Valdemar Pedersen

Beskrivels Indbunden bog 36,5x23,5 cm. Indeholdende regnskab fra 1. august 1944 til 1949

Findested Valdemar Pedersen

Findedato ?



Udlån Nej

Indbragt af Valdemar Pedersens familie

Låner

MUSEUM I LANGÅ

Dato 28-01-2023

RegistnrMiL 0415

Regdato 12-11-2008

Registreret af Wivi Thing Nielsen

Genstand Regnskabsbog?? Antal 1



Kategori Bøger og blade

Lokale Udstilling C

Tilknytning Skomager

Kasse/Reoln

Materiale Papir /Pap

Periode Nutid

Årgang 1946

Anvendelse Kassebog

Anvendt af Valdemar Pedersen

Beskrivels kassebog 36,5x12 cm indeholdende regnskab over indkomne indtægter og bagest i bogen er den anvendt til al. Regnskab.

Findested Valdemar Pedersn

Findedato ?



Udlån Nej

Indbragt af Valdemar Pedersens familie

Låner

MUSEUM I LANGÅ

Dato 28-01-2023

RegistnrMiL 0416

Regdato 12-11-2008

Registreret af Wivi Thing Nielsen

Genstand Hammer Antal 1



Kategori Håndværk

Lokale Udstilling C

Tilknytning Skomager

Kasse/Reoln Andet

Materiale Træ og metal

Periode Nutid

Argang 1950erne

Anvendelse Hammeren er brugt til at hamre søm, stifter m.m. i fodtøj

Anvendt af Valdemar Pedersen

Beskrivels 25 cm. Lang skomagerhammer, med et 15 cm langt hammerhoved i jern. Hammerhovedet har en rund forside og en mejselformet bagside

Findested Valdemar Pedersen

Findedato



Udlån Nej

Indbragt af Valdemar Pedersens familie

Låner

MUSEUM I LANGÅ

Dato 28-01-2023

RegistnrMiL 0417

Regdato 01-11-2021

Registreret af Wivi Thing Nielsen

Genstand Skæreværktøj Antal 2

Kategori Håndværk Lokale Udstilling C

Tilknytning Skomager Kasse/Reoln

Materiale Træ og metal Periode Nutid Argang 1950erne

Anvendelse Værktøj til forarbejdning af fodtøj

Anvendt af Valdemar Pedersen

Beskrivels 2 styk skæreværktøj med træhåndtag med en svungen klinge som ender i en flad skarpslebet spids

Findested Valdemar Pedersen

Findedato



Udlån Nej

Indbragt af Valdemar Pedersens familie

Låner

MUSEUM I LANGÅ

Dato 28-01-2023

RegistnrMiL 0418

Regdato 12-11-2008

Registreret af Wivi Thing Nielsen

Genstand Syle Antal 3



Kategori Håndværk

Lokale Udstilling C

Tilknytning Skomager

Kasse/Reoln Kassenr.

Materiale Træ og metal

Periode Nutid

Årgang 1950erne

Anvendelse Sylene er anvendt til at prikke huller i skolæderet

Anvendt af Valdemar Pedersen

Beskrivels 3 styk syle med træhåndtag og metalspids. De to af sylene er med kort lige spids og den tredje er med en 9 cm. Lang , krum sylespids.

Findested Valdemar Pedersen

Findedato



Udlån Nej

Indbragt af Valdemar Pedersens familie

Låner

MUSEUM I LANGÅ

Dato 28-01-2023

RegistnrMiL 0419

Regdato 12-11-2008

Registreret af Wivi Thing Nielsen

Genstand Håndværktøj til rand Antal 2



Kategori Håndværk

Lokale Udstilling C

Tilknytning Skomager

Kasse/Reoln Kassenr.

Materiale Træ og metal

Periode Nutid

Årgang 1950erne

Anvendelse Håndværktøj til fremstilling af fodtøj

Anvendt af Skomager Valdemar Pedersen

Beskrivels To stk. håndværktøj ca. 16 cm, bestående af et træhåndtag forsynet med en gaffel med et tandhjulslignende hjul i enden.
Anvendelse usikkert

Findested Valdemar Pedersen

Findedato



Udlån Nej

Indbragt af Valdemar Persens familie

Låner

MUSEUM I LANGÅ

Dato 28-01-2023

RegistnrMiL 0420

Regdato 12-11-2008

Registreret af Jørgen Bojesen

Genstand Tænger Antal 2



Kategori Håndværk

Lokale Udstilling C

Tilknytning Skomager

Kasse/Reoln Kassenr.

Materiale Periode Nutid Argang

Anvendelse Værktøj til tryklåse Tænger

Anvendt af

Beskrivels

Findested

Findedato

Udlån Nej

Indbragt af

Låner



MUSEUM I LANGÅ

Dato 28-01-2023

RegistnrMiL 0421

Regdato 12-11-2008

Registreret af Wivi Thing Nielsen

Genstand rasp Antal 1



Kategori Håndværk

Lokale Udstilling C

Tilknytning Skomager

Kasse/Reoln Kassenr.

Materiale Træ og metal

Periode Nutid

Argang 1950erne

Anvendelse Anvendt til opraspning af læder

Anvendt af Valdemar Pedersen

Beskrivels 17,5 cm lang børste i træ med børstehoved i metal. På oversiden af børsten er skåret initialerne VP.

Findested Valdemar Pedersen

Findedato



Udlån Nej

Indbragt af Valdemar Pedersens familie

Låner

MUSEUM I LANGÅ

Dato 28-01-2023

RegistnrMiL 0422

Regdato 12-11-2008

Registreret af Jørgen Bojesen

Genstand Saks og skohorn Antal 2



Kategori Håndværk

Lokale Udstilling C

Tilknytning Skomager

Kasse/Reoln Kassenr.

Materiale Periode Nutid Argang

Anvendelse

Anvendt af

Beskrivels

Findested

Findedato

Udlån Nej

Indbragt af

Låner



MUSEUM I LANGÅ

Dato 28-01-2023

RegistnrMiL 0423

Regdato 12-11-2008

Registreret af Jørgen Bojesen



Genstand Ben(glatter) Antal 1

Kategori Håndværk

Lokale Udstilling C

Tilknytning Skomager

Kasse/Reoln Kassenr.

Materiale

Periode Nutid

Årgang

Anvendelse

Anvendt af

Beskrivels

Findested

Findedato

Udlån Nej

Indbragt af

Låner



MUSEUM I LANGÅ

Dato 28-01-2023

RegistnrMiL 0424

Regdato 12-11-2008

Registreret af Jørgen Bojesen

Genstand Billeder fra værksted Antal 2



Kategori Kort og billeder

Lokale Udstilling C

Tilknytning Skomager

Kasse/Reoln Andet

Materiale Papir i ramme

Periode Nutid

Årgang

Anvendelse Vægophæng

Anvendt af Valdemar Pedersen

Beskrivels
Kopier af foto af Valdemar Pedersen i træramme med glas for. (424 B)
Fotokopi af Valdemar Pedersen som ung i sit værksted (424 A)

Findested Valdemar Pedersen

Findedato ?



Udlån Nej

Indbragt af Valdemar Pedersens familie

Låner

MUSEUM I LANGÅ

Dato 28-01-2023

RegistnrMiL 0425

Regdato 12-11-2008

Registreret af Jørgen Bojesen

Genstand Valle på værksted Antal 1



Kategori Kort og billeder

Lokale Udstilling C

Tilknytning Skomager

Kasse/Reoln

Materiale lamineret papir

Periode Nutid

Årgang 1940 erne

Anvendelse Vægophæng

Anvendt af ?

Beskrivels Forstørret fotokopi af 424 A

Findested ?

Findedato ?

Udlån Nej

Indbragt af ?

Låner



MUSEUM I LANGÅ

Dato 28-01-2023

RegistnrMiL 0426

Regdato 12-11-2008

Registreret af Wivi Thing Nielsen

Genstand Valles hus Antal 1



Kategori Kort og billeder

Lokale Udstilling C

Tilknytning Skomager

Kasse/Reoln Andet

Materiale Træ, glas og papir

Periode Nutid

Årgang ?

Anvendelse Vægdekoration

Anvendt af Skomager Valdemar Pedersen

Beskrivels
Sort-hvidt foto 28x22 cm. Af Valdemar Pedersens hus på Ulstrupvej hvorfra han drev sin skomagerforretning.
Huset blev revet ned engang i 1990erne efter at være blevet påkørt af en lastbil.

Findested Skomager Valdemar Pedersen

Findedato ?



Udlån Nej

Indbragt af Familien

Låner

MUSEUM I LANGÅ

Dato 28-01-2023

RegistnrMiL 0427

Regdato 26-11-2008

Registreret af Jørgen Bojesen

Genstand Lokkapparat Antal 1



Kategori Håndværk

Lokale Udstilling C

Tilknytning Skomager

Kasse/Reoln Kassenr.

Materiale Periode Nutid Argang

Anvendelse Værktøj til tryklåse

Anvendt af

Beskrivels

Findested

Findedato

Udlån Nej

Indbragt af

Låner



MUSEUM I LANGÅ

Dato 28-01-2023

RegistnrMiL 0428

Regdato 26-11-2008

Registreret af Wivi Thing Nielsen

Genstand Skomål Antal 1



Kategori Håndværk

Lokale Udstilling H

Tilknytning Skomager

Kasse/Reoln

Materiale plastik

Periode Nutid

Argang

Anvendelse Fastsættelse af skostørrelse

Anvendt af skotøjsforretninger

Beskrivels " Skydelære " i plast anvendt i skotøjsforretninger til fastsættelse af skostørrelser. Totallængde 45 cm. Med flytbar klods til aflæsning af skalaen. Angiver målene i engelske såvel som kontinentale.

Findested

Findedato

Indbragt af

Udlån Nej

Låner



MUSEUM I LANGÅ

Dato 28-01-2023

RegistnrMiL 0429

Regdato 26-11-2008

Registreret af Wivi Thing Nielsen

Genstand 3 dobbelt læst Antal 1



Kategori Håndværk

Lokale Udstilling C

Tilknytning Skomager

Kasse/Reoln Andet

Materiale Metal

Periode Nutid

Årgang 1950erne

Anvendelse Læsten er anvendt til fastholdelse af fodtøj under reparation.

Anvendt af Skomager Valdemar Pedersen

Beskrivels Trebenet læst beregnet til brug på et arbejdsbord og beregnet til 2 størrelser fodtøj. På det tredje ben er der mulighed for at sætte forskelligt tilbehør på.

Findested Valdemar Pedersen

Findedato



Udlån Nej

Indbragt af valdemar Pedersens familie

Låner

MUSEUM I LANGÅ

Dato 28-01-2023

RegistnrMiL 0430

Regdato 26-11-2008

Registreret af Wivi Thing Nielsen

Genstand Kniv Antal 1



Kategori Håndværk

Lokale Udstilling C

Tilknytning Skomager

Kasse/Reoln Andet

Materiale Metal

Periode Nutid

Årgang 1950erne

Anvendelse Afretning af såler

Anvendt af Skomager Valdemar Pedersen

Beskrivels 19 cm lang krum metalkniv som er skarpsleben på den krumme side

Findested Valdemar Pedersen

Findedato



Udlån Nej

Indbragt af Valdemar Pedersens familie

Låner

MUSEUM I LANGÅ

Dato 28-01-2023

RegistnrMiL 0431

Regdato 26-11-2008

Registreret af Wivi Thing Nielsen

Genstand Karrusel m diverse Antal 1



Kategori Håndværk

Lokale Udstilling C

Tilknytning Skomager

Kasse/Reoln Andet

Materiale Aluminium

Periode Nutid

Årgang 1950erne

Anvendelse Anvendt til opbevaring af smådele.

Anvendt af Skomager Valdemar Pedersen

Beskrivels 11 cm høj aluminiumsskål opdelt i 8 trkantede rum.
Skålen roterer på en aksel på en løs sokkel
Skålen indeholder diverse beslag og søm til reparation af fodtøj

Findested Valdemar Pedersen

Findedato



Udlån Nej

Indbragt af Valdemar Pedersens familie

Låner

MUSEUM I LANGÅ

Dato 28-01-2023

RegistnrMiL 0432

Regdato 26-11-2008

Registreret af Wivi Thing Nielsen



Genstand Kasse m beslag Antal 1

Kategori Håndværk

Lokale Udstilling C

Tilknytning Skomager

Kasse/Reoln Kassenr.

Materiale Træ

Periode Nutid

Årgang 1950erne

Anvendelse Opbevaring af smådele til skoreparation

Anvendt af Skomager Valdemar Pedersen

Beskrivels Trækasse 31x 23 cm som er opdelt i 2 rum. Kassen indeholder diverse søm og bslag til reparation af fodtøj

Findested Valdemar Pedersen

Findedato



Udlån Nej

Indbragt af Valdemar Pedersens familie

Låner

MUSEUM I LANGÅ

Dato 28-01-2023

RegistnrMiL 0433

Regdato 26-11-2008

Registreret af Wivi Thing Nielsen

Genstand Æske m trækiler Antal 1



Kategori Håndværk

Lokale Udstilling C

Tilknytning Skomager

Kasse/Reoln Andet

Materiale Blik

Periode Nutid

Argang 19 ?

Anvendelse

Anvendt af Skomager Valdemar Pedersen

Beskrivels Blåmalet metalæske med hængslet låg. Oprindelig indeholdende LION mixture. Æsken indeholder små trækiler anvendt af Valdemar Pedersen i forbindelse med skotilvirkningen.

Findested Skomager Valdemar Pedersen

Findedato ?

Udlån Nej

Indbragt af Familien

Låner



MUSEUM I LANGÅ

Dato 28-01-2023

RegistnrMiL 0434

Regdato 26-11-2008

Registreret af Wivi Thing Nielsen

Genstand Trælæste Antal 4



Kategori Håndværk

Lokale Udstilling C

Tilknytning Skomager

Kasse/Reoln Kassenr.

Materiale Træ

Periode Nutid

Årgang 1960erne

Anvendelse Fremstilling af damesko

Anvendt af Skomager Valdemar Pedersen

Beskrivels Trælæste brunmalede i forskellig størrelse 4 stk.

Findested Skomager Valdemar Pedersen

Findedato



Udlån Nej

Indbragt af Valdemar Pedersens arvinger

Låner

MUSEUM I LANGÅ

Dato 28-01-2023

RegistnrMiL 0435

Regdato 26-11-2008

Registreret af Wivi Thing Nielsen

Genstand Metalbeslag Antal 16



Kategori Håndværk

Lokale Udstilling C

Tilknytning Skomager

Kasse/Reoln Kassenr.

Materiale Metal

Periode Nutid

Årgang 1960erne

Anvendelse Beslag til forstærkning af fodtøj

Anvendt af Skomager Valdemar Pedersen

Beskrivels Metalbeslag i forskellige størrelser i en stofpose

Findested Skomager Valdemar Pedersen

Findedato



Udlån Nej

Indbragt af Valdemar Pedersens arvinger

Låner

MUSEUM I LANGÅ

Dato 28-01-2023

RegistnrMiL 0436

Regdato 26-11-2008

Registreret af Wivi Thing Nielsen

Genstand Krum kniv m læder Antal 3



Kategori Håndværk

Lokale Udstilling C

Tilknytning Skomager

Kasse/Reoln Andet

Materiale Metal

Periode Nutid

Årgang 1950erne

Anvendelse Afretning af såler

Anvendt af Valdemar Pedersen (skomager)

Beskrivels 20 cm lang krum kniv, skarpsleben på den krumme side.
Løs læderhåndtag til kniven.

Findested Skomager Valdemar Pedersen

Findedato



Udlån Nej

Indbragt af Valdemar Pedersens familie

Låner

MUSEUM I LANGÅ

Dato 28-01-2023

RegistnrMiL 0437

Regdato 26-11-2008

Registreret af Jørgen Bojesen

Genstand Æske m små stifter Antal 1



Kategori Håndværk

Lokale Udstilling C

Tilknytning Skomager

Kasse/Reoln Kassenr.

Materiale

Periode Nutid

Årgang

Anvendelse

Anvendt af

Beskrivels

Findested

Findedato

Udlån Nej

Indbragt af

Låner



MUSEUM I LANGÅ

Dato 28-01-2023

RegistnrMiL 0438

Regdato 26-11-2008

Registreret af Jørgen Bojesen

Genstand Kasse m træskosåler Antal 1



Kategori Håndværk

Lokale Udstilling C

Tilknytning Skomager

Kasse/Reoln Kassenr.

Materiale Plast og gummi

Periode Nutid

Argang

Anvendelse Såler til forsåling af træsko

Anvendt af Valdemar Pedersen

Beskrivels Grå papæske 27 x 40 cm. Indeholdende såler til forsåling af træsko

Findested Valdemar Pedersen

Findedato



Udlån Nej

Indbragt af Valdemar Pedersens arvinger

Låner

MUSEUM I LANGÅ

Dato 28-01-2023

RegistnrMiL 0439

Regdato 26-11-2008

Registreret af Wivi Thing Nielsen



Genstand Kasse m søm og beslag Antal 1

Kategori Håndværk

Lokale Udstilling C

Tilknytning Skomager

Kasse/Reoln Kassenr.

Materiale Træ

Periode Nutid

Årgang 19?

Anvendelse Oprindelig har kassen været brugt til tørret frugt fra Californien
Kassen indeholder nu diverse små søm, træskobeslag, træskoringe m.m.

Anvendt af Skomager Valdemar Pedersen

Beskrivels Trækassens størrelse er 39x24,5 cm uden låg

Findested Skomager Valdemar Pedersen

Findedato ?



Udlån Nej

Indbragt af Familien

Låner

MUSEUM I LANGÅ

Dato 28-01-2023

RegistnrMiL 0440

Regdato 26-11-2008

Registreret af Wivi Thing Nielsen

Genstand Kurv m læderstumper Antal 1



Kategori Håndværk

Lokale Udstilling C

Tilknytning Skomager

Kasse/Reoln Kassenr.

Materiale Plastkurv med læderstumper

Periode Nutid

Årgang 1960erne

Anvendelse Småreparationer

Anvendt af Skomager Valdemar Pedersen

Beskrivels Større mængde læderrester i forskellige farver.

Findested Skomager Valdemar Pedersen

Findedato



Udlån Nej

Indbragt af Valdemar Pedersens arvinger

Låner

MUSEUM I LANGÅ

Dato 28-01-2023

RegistnrMiL 0441

Regdato 26-11-2008

Registreret af Wivi Thing Nielsen

Genstand Kurv m sålælæder Antal 1



Kategori Håndværk

Lokale Udstilling C

Tilknytning Skomager

Kasse/Reoln Kassenr.

Materiale Papkass med materialer til skosåler

Periode Nutid

Årgang 1960 erne

Anvendelse Fremstilling af skosåler

Anvendt af Skomager Valdemar Pedersen

Beskrivels Kassen er 40 x 26 cm.
Kassen indeholder diverse materialer til skosåler i læder og gummi

Findested Skomager Valdemar Pedersen

Findedato



Udlån Nej

Indbragt af Valdemar Pedersens arvinger

Låner

MUSEUM I LANGÅ

Dato 28-01-2023

RegistnrMiL 0442

Regdato 26-11-2008

Registreret af Jørgen Bojesen

Genstand Kasse m trælæster Antal 1



Kategori Håndværk

Lokale Udstilling C

Tilknytning Skomager

Kasse/Reoln Kassenr.

Materiale

Periode Nutid

Argang

Anvendelse

Anvendt af

Beskrivels

Findested

Findedato

Indbragt af

Udlån Nej

Låner



MUSEUM I LANGÅ

Dato 28-01-2023

RegistnrMiL 0443

Regdato 26-11-2008

Registreret af Jørgen Bojesen

Genstand Trælæster Antal 4



Kategori Håndværk

Lokale Udstilling C

Tilknytning Skomager

Kasse/Reoln Kassenr.

Materiale Periode Nutid Argang

Anvendelse

Anvendt af

Beskrivels

Findested

Findedato

Udlån Nej

Indbragt af

Låner



MUSEUM I LANGÅ

Dato 28-01-2023

RegistnrMiL 0444

Regdato 26-11-2008

Registreret af Wivi Thing Nielsen

Genstand Trælæster Antal 4



Kategori Håndværk

Lokale Udstilling C

Tilknytning Skomager

Kasse/Reoln Kassenr.

Materiale Træ

Periode Nutid

Årgang ca 1920 --

Anvendelse Læste (4 stk) til fremstilling af damesko i forskellige størrelser.

Anvendt af Skomager Valdemar Pedersen

Beskrivels Læstene er malet brune og samlet med et stykke snor.

Findested Valdemar Pedersen

Findedato ?

Udlån Nej

Indbragt af Familien

Låner



MUSEUM I LANGÅ

Dato 28-01-2023

RegistnrMiL 0445

Regdato 26-11-2008

Registreret af Jørgen Bojesen

Genstand Trælæster Antal 4



Kategori Håndværk

Lokale Udstilling C

Tilknytning Skomager

Kasse/Reoln Kassenr.

Materiale Periode Nutid Argang

Anvendelse

Anvendt af

Beskrivels

Findested

Findedato

Udlån Nej

Indbragt af

Låner



MUSEUM I LANGÅ

Dato 28-01-2023

RegistnrMiL 0446

Regdato 26-11-2008

Registreret af Jørgen Bojesen

Genstand Trælæster Antal 4



Kategori Håndværk

Lokale Udstilling C

Tilknytning Skomager

Kasse/Reoln Kassenr.

Materiale Træ

Periode Nutid

Årgang 1920 ---

Anvendelse Læste til fremstilling af damesko

Anvendt af Skomager Valdemar Pedersen

Beskrivels Læstene er i meget forskellige størrelser og bundet sammen med en snor.

Findested Skomager Valdemar Pedersen

Findedato ?

Udlån Nej

Indbragt af Familien

Låner



MUSEUM I LANGÅ

Dato 28-01-2023

RegistnrMiL 0447

Regdato 26-11-2008

Registreret af Jørgen Bojesen

Genstand Flasker m cromfarve Antal 2



Kategori Håndværk

Lokale Udstilling C

Tilknytning Skomager

Kasse/Reoln Kassenr.

Materiale

Periode Nutid

Argang

Anvendelse

Anvendt af

Beskrivels

Findested

Findedato

Indbragt af

Udlån Nej

Låner



MUSEUM I LANGÅ

Dato 28-01-2023

RegistnrMiL 0448

Regdato 26-11-2008

Registreret af Wivi Thing Nielsen

Genstand Metallæste m fjeder Antal 8



Kategori Håndværk

Lokale Udstilling C

Tilknytning Skomager

Kasse/Reoln Kassenr.

Materiale Plast og metal

Periode Nutid

Årgang ?

Anvendelse Læste til vedligehold af faconen på damesko

Anvendt af Forretninger og private

Beskrivels plasfor-og bagstykke forbundet med en bladfjeder

Findested ?

Findedato ?

Indbragt af ?

Udlån Nej

Låner



MUSEUM I LANGÅ

Dato 28-01-2023

RegistnrMiL 0449

Regdato 26-11-2008

Registreret af Wivi Thing Nielsen

Genstand Skoblokkere med fjeder Antal 6



Kategori Håndværk

Lokale Udstilling C

Tilknytning Skomager

Kasse/Reoln Kassenr.

Materiale Træ

Periode Nutid

Argang 1920 - -

Anvendelse Blokkere til at sætte i sko for at holde på skoens facon.

Anvendt af Anvendt i skotøjsforretninger og private hjem

Beskrivels Blokkerne består af 2 stykker bøgetræ forbundet med en fjeder. Den forreste del er beregnet til at stikke ned i snuden af skoene og den bageste støtter i hælen. Ved at bøje fjedern ved isætningen presses den forreste del frem i skoen så skoen holder faconen.
Der er yderligere 2 stk blokkere uden fjeder.

Findested ?

Findedato ?

Indbragt af ?

Udlån Nej

Låner



MUSEUM I LANGÅ

Dato 28-01-2023

RegistnrMiL 0450

Regdato 26-11-2008

Registreret af Wivi Thing Nielsen

Genstand Skoblokkere- justerbare Antal 2



Kategori Håndværk

Lokale Udstilling C

Tilknytning Skomager

Kasse/Reoln Kassenr.

Materiale Træ og metal

Periode Nutid

Årgang 1920 - -

Anvendelse Udblokning og vedlæggelse af formen på sko

Anvendt af Skomagere og i private husholdninger

Beskrivels Skoblokkernes forreste del er udført i bøgetræ og udformet så de passer ned i den forreste del af en sko. I midten sidder et hængslet gevindstykke i jern hvormed man kan justere længden af skoblokken. Bagerst sidder en vippebar anordning i bøgetræ som anvendes til at presse blokken frem i skoene.

Findested

Findedato

Indbragt af



Udlån Nej

Låner

MUSEUM I LANGÅ

Dato 28-01-2023

RegistnrMiL 0451

Regdato 26-11-2008

Registreret af Jørgen Bojesen

Genstand Træskobund Antal 1



Kategori Håndværk

Lokale Udstilling C

Tilknytning Skomager

Kasse/Reoln Kassenr.

Materiale Periode Nutid Argang

Anvendelse

Anvendt af

Beskrivels

Findested

Findedato

Udlån Nej

Indbragt af

Låner



MUSEUM I LANGÅ

Dato 28-01-2023

RegistnrMiL 0452

Regdato 26-11-2008

Registreret af Jørgen Bojesen

Genstand Såler t træskostøvler Antal 2



Kategori Håndværk

Lokale Udstilling C

Tilknytning Skomager

Kasse/Reoln Kassenr.

Materiale

Periode Nutid

Argang

Anvendelse

Anvendt af

Beskrivels

Findested

Findedato

Indbragt af

Udlån Nej

Låner



MUSEUM I LANGÅ

Dato 28-01-2023

RegistnrMiL 0453

Regdato 26-11-2008

Registreret af Wivi Thing Nielsen

Genstand Plastdåse m søm Antal 1



Kategori Håndværk

Lokale Udstilling C

Tilknytning Skomager

Kasse/Reoln Kassenr.

Materiale Plast

Periode Nutid

Årgang 1960erne

Anvendelse Sø姆 til reparation af sko

Anvendt af Skomager Valdemar Pedersen

Beskrivels Små sø姆 til skoreparation i plastbøtte med låg som oprindeligt har indeholdt Cosmea hudcreme.

Findested Skomager Valdemar Pedersen

Findedato



Udlån Nej

Indbragt af Valdemar Pedersens arvinger

Låner

MUSEUM I LANGÅ

Dato 28-01-2023

RegistnrMiL 0454

Regdato 26-11-2008

Registreret af Jørgen Bojesen

Genstand Blikdåse m søm Antal 1



Kategori Håndværk

Lokale Udstilling C

Tilknytning Skomager

Kasse/Reoln Kassenr.

Materiale Metal

Periode Nutid

Årgang 1960erne

Anvendelse Reparation af træsko

Anvendt af Skomager Valdemar Pedersen

Beskrivels Runde 35 mm søm i blikdåse der tidligere har indeholdt Cara-mint bolsjer

Findested Skomager Valdemar Pedersen

Findedato



Udlån Nej

Indbragt af Valdemar Pedersens arvinger

Låner

MUSEUM I LANGÅ

Dato 28-01-2023

RegistnrMiL 0455

Regdato 26-11-2008

Registreret af Wivi Thing Nielsen

Genstand Glas m små søm Antal 1



Kategori Håndværk

Lokale Udstilling C

Tilknytning Skomager

Kasse/Reoln Kassenr.

Materiale Metal

Periode Nutid

Årgang 1960erne

Anvendelse Reparation og fremstilling af sko

Anvendt af Skomager Valdemar Pedersen

Beskrivels Små runde dykkere i et glas fra 1969 der har indeholdt Maggi drikkebouillon

Findested Skomager Valdemar Pedersen

Findedato



Udlån Nej

Indbragt af Valdemar Pedersens arvinger

Låner

MUSEUM I LANGÅ

Dato 28-01-2023

RegistnrMiL 0456

Regdato 26-11-2008

Registreret af Wivi Thing Nielsen

Genstand Plastdåse m div søm Antal 1



Kategori Håndværk

Lokale Udstilling C

Tilknytning Skomager

Kasse/Reoln Kassenr.

Materiale Metal

Periode Nutid

Argang 1960erne

Anvendelse Forskellige forefaldende reparationer

Anvendt af Skomager Valdemar Pedersen

Beskrivels Rodeæske med diverse metalgenstande og søm i plastdåse Cremedas hudcreme

Findested Skomager Valdemar Pedersen

Findedato



Udlån Nej

Indbragt af Valdemar Pedersens arvinger

Låner

MUSEUM I LANGÅ

Dato 28-01-2023

RegistnrMiL 0457

Regdato 26-11-2008

Registreret af Wivi Thing Nielsen

Genstand Glas m 1" søm Antal 1



Kategori Håndværk

Lokale Udstilling C

Tilknytning Skomager

Kasse/Reoln Kassenr.

Materiale Metal

Periode Nutid

Årgang 1960erne

Anvendelse Reparation og fremstilling af sko

Anvendt af Skomager Valdemar Pedersen

Beskrivels Firkantede søm - 20mm

Findested Skomager Valdemar Pedersen

Findedato



Udlån Nej

Indbragt af Valdemar Pedersens arvinger

Låner

MUSEUM I LANGÅ

Dato 28-01-2023

RegistnrMiL 0458

Regdato 26-11-2008

Registreret af Wivi Thing Nielsen

Genstand Glas m små søm Antal 1



Kategori Håndværk

Lokale Udstilling C

Tilknytning Skomager

Kasse/Reoln Kassenr.

Materiale Metal

Periode Nutid

Årgang 1960erne

Anvendelse Reparation og fremstilling af sko

Anvendt af Skomager Valdemar Pedersen

Beskrivels 12 mm firkantede dykkere i glashvor der har været drikkebouillon i.

Findested Skomager Valdemar Pedersen

Findedato



Udlån Nej

Indbragt af Valdemar Pedersens arvinger

Låner

MUSEUM I LANGÅ

Dato 28-01-2023

RegistnrMiL 0459

Regdato 26-11-2008

Registreret af Jørgen Bojesen

Genstand Pudsefløjte Antal 1



Kategori Håndværk

Lokale Depot KA

Tilknytning Skomager

Kasse/Reoln Kassenr. 08

Materiale Periode Nutid Argang

Anvendelse

Anvendt af

Beskrivels

Findested

Findedato

Udlån Nej

Indbragt af

Låner



MUSEUM I LANGÅ

Dato 28-01-2023

RegistnrMiL 0460

Regdato 05-10-2009

Registreret af Jørgen Bojesen

Genstand Såbalje Antal 1



Kategori Landbrug/Have

Lokale Depot KA

Tilknytning Ukendt

Kasse/Reoln Kassenr.

Materiale Galv jern

Periode Nutid

Årgang

Anvendelse Anvendt i landbruget til udspreddning af sædekorn eller kunstgødning

Anvendt af

Beskrivels Oval beholder på den ene side formet efter kroppen, ca 23 cm høj og 70 * 30 cm længde og bredde, håndtag foran og monteret med et reb til at have om halsen.

Findested uden for museets dør

Findedato august 2009

Udlån Nej

Indbragt af

Låner



MUSEUM I LANGÅ

Dato 28-01-2023

RegistnrMiL 0461

Regdato 05-10-2009

Registreret af Jørgen Bojesen

Genstand Gamle ugeblade Antal 5



Kategori Bøger og blade

Lokale Depot KB

Tilknytning Privat

Kasse/Reoln Kassenr. 15

Materiale Avispapir

Periode Nutid

Årgang 1953

Anvendelse

Anvendt af Anton Hvid

Beskrivels
4 stk. Dansk Familieblad
1 stk. Aftenbladet

Findested

Findedato



Udlån Nej

Indbragt af ? Nancy Skyttegaard?

Låner

MUSEUM I LANGÅ

Dato 28-01-2023

RegistnrMiL 0462

Regdato 06-10-2009

Registreret af Jørgen Bojesen

Genstand Diverse stentøj a-h Antal 1



Kategori Andet boliginventar

Lokale Depot KA

Tilknytning Rich. Nissen

Kasse/Reoln Kassenr.

Materiale Stentøj

Periode Nutid

Årgang 1960

Anvendelse Kuvertaskebægre

Anvendt af

Beskrivels Firkantede askebægre i grønglaseret stentøj, med blomsterdekoration i kanten
mål: 9 * 9 cm, logo under bunden
fremstillet af keramikfabrikken "Kronjyden" i Randers, ejet af "Nissen" i Langå

Findested Loppemarked 2009 Kildevang

Findedato 5-6-2009

Udlån Nej

Indbragt af Ole Mortensen

Låner



MUSEUM I LANGÅ

Dato 28-01-2023

RegistnrMiL 0463

Regdato 20-10-2009

Registreret af Jørgen Bojesen

Genstand Skebor Antal 1



Kategori Håndværk

Lokale Depot KA

Tilknytning Privat

Kasse/Reoln Reol nr.

Materiale Træ og jern

Periode Nutid

Argang

Anvendelse Til udboring af hjulnav

Anvendt af Karetmager / hjulmager

Beskrivels Halvkegleformet boreblad skarpsleben med et øje for enden til trækto, foroven træhåndtag på tværs til at dreje boret med

Findested Lars Bo Nielsen Helstrup

Findedato 2009



Udlån Nej

Indbragt af Ole Mortensen

Låner

MUSEUM I LANGÅ

Dato 28-01-2023

RegistnrMiL 0464

Regdato 20-10-2009

Registreret af Jørgen Bojesen

Genstand Stort skebor Antal 1



Kategori Håndværk

Lokale Depot KA

Tilknytning Privat

Kasse/Reoln Reol nr.

Materiale Træ og jern

Periode Nutid

Argang

Anvendelse Til udboring af hjulnav

Anvendt af Karetmager / hjulmager

Beskrivels Halvkegleformet boreblad skarpsleben med et øje for enden til trækto, foroven træhåndtag på tværs til at dreje boret med

Findested Lars Bo Nielsen Helstrup

Findedato 2009



Udlån Nej

Indbragt af Ole Mortensen

Låner

MUSEUM I LANGÅ

Dato 28-01-2023

RegistnrMiL 0465

Regdato 20-10-2009

Registreret af Jørgen Bojesen

Genstand Singer håndsymbaskine Antal 1



Kategori Andet boliginventar

Lokale Depot KA

Tilknytning Privat

Kasse/Reoln Reol nr.

Materiale Træ, stål og messing

Periode Nutid

Årgang

Anvendelse Til syning i hjemmet

Anvendt af

Beskrivels Håndsymbaskine af fabrikat "Singer"

Findested

Findedato

Indbragt af

Udlån Nej

Låner



MUSEUM I LANGÅ

Dato 28-01-2023

RegistnrMiL 0466

Regdato 20-10-2009

Registreret af Jørgen Bojesen

Genstand Langå vase med Langå ko Antal 1



Kategori Andet boliginventar

Lokale Vandreudstilling B

Tilknytning Langå Kommune

Kasse/Reoln Reol Registr.nr.

Materiale Porcelain

Periode Nutid

Årgang 1970-2004

Anvendelse Som gave til gæster og medarbejdere

Anvendt af Langå kommune

Beskrivels 23 cm høj vase hvid glaseret med guldkant og byvåben ø 8,5 cm

Findested

Findedato

Indbragt af

Udlån Nej

Låner



MUSEUM I LANGÅ

Dato 28-01-2023

RegistnrMiL 0467

Regdato 20-10-2009

Registreret af Jørgen Bojesen

Genstand Valgrets platte Antal 1



Kategori Andet boliginventar

Lokale Udstilling E

Tilknytning Ukendt

Kasse/Reoln

Materiale Porcelain

Periode Nutid

Årgang 1915

Anvendelse Til vægpynt

Anvendt af

Beskrivels Platte ø 22,5 cm 3 cm høj, inskription "5 juni 1915" og "Til minde om de mænd der gav kvinden ligestilling med manden i landets styrelse" 2 gange det danske våbenskjold med 3 bølgelinjer i midten Kong Chr. X og omkring ham 12 Rigsdagsmænd på undersiden en inskription: Hans Friis

Findested

Findedato

Indbragt af

Udlån Nej

Låner



MUSEUM I LANGÅ

Dato 28-01-2023

RegistnrMiL 0468

Regdato 20-10-2009

Registreret af Jørgen Bojesen

Genstand Sukkerpote Antal 1



Kategori Køkken og bryggers

Lokale Depot KA

Tilknytning Ukendt

Kasse/Reoln Reol nr.

Materiale Lertøj

Periode Nutid

Årgang ?

Anvendelse Til opbevaring af sukker

Anvendt af Husholdningen

Beskrivels 16 cm høj krus med låg udført i lertøj og med hank gulbrun glasering med blåmaling påskriften SUKKER, ø 11 cm, låg med knap i samme materiale. Under bunden stemplet muligvis ordet "ULLEROD"

Findested Genbrugsstation

Findedato 2009

Udlån Nej

Indbragt af Poul Rasmussen

Låner



MUSEUM I LANGÅ

Dato 28-01-2023

RegistnrMiL 0469

Regdato 20-10-2009

Registreret af Jørgen Bojesen

Genstand Krøllejern Antal 3



Kategori Butik/Handel

Lokale Depot KA

Tilknytning Ukendt

Kasse/Reoln Reol nr.

Materiale Jern

Periode Nutid

Årgang ca. 1930

Anvendelse Krølning af hår

Anvendt af Kvinder for det meste

Beskrivels Et skråt afskåret rundjern med håndtag, og et tilsvarende halvcirkel formet jern med håndtag, som er samlet på midten så de kan åbnes og lukkes som en saks, længde i alt 29 cm diameter ca. 8 og 10 mm

Findested Auktion

Findedato 2009

Udlån Nej

Indbragt af Ole Mortensen

Låner



MUSEUM I LANGÅ

Dato 28-01-2023

RegistnrMiL 0470

Regdato 20-10-2009

Registreret af Jørgen Bojesen

Genstand Bollesprøjte Antal 1



Kategori Køkken og bryggers

Lokale Depot KA

Tilknytning Privat

Kasse/Reoln Reol nr.

Materiale Træ og blik

Periode Nutid

Årgang ca. 1920

Anvendelse Til fremstilling af suppe boller

Anvendt af Husmoderen Elna Henriksen Hinnerup (Anna Lunds svigermor)

Beskrivels Blikrør på 16,5 cm med bund og hul til bollerne, røret er falset og foroven forsynet med indlagt tråd, ø 5,5 cm, dertil et træstempel med drejet håndknop på 23 cm og ø 5 cm

Findested Anna Lund Jebjerg

Findedato 2009



Udlån Nej

Indbragt af Anna Lund

Låner

MUSEUM I LANGÅ

Dato 28-01-2023

RegistnrMiL 0471

Regdato 20-10-2009

Registreret af Jørgen Bojesen

Genstand Telefon Antal 1



Kategori Andet boliginventar

Lokale Depot KA

Tilknytning Privat

Kasse/Reoln Reol nr.

Materiale Plast og ledning og metal

Periode Nutid

Årgang 1980

Anvendelse Telefoni

Anvendt af Husmoderen Elna Henriksen Hinnerup (Anna Lunds svigermor)

Beskrivels Rød plast telefon med drejeskive

Findested Jebjerg

Findedato 2009

Udlån Nej

Indbragt af Anna Lund

Låner



MUSEUM I LANGÅ

Dato 28-01-2023

RegistnrMiL 0472

Regdato 20-10-2009

Registreret af Jørgen Bojesen

Genstand Granat Antal 1



Kategori Militær

Lokale Depot KA

Tilknytning Privat

Kasse/Reoln Reol nr.

Materiale Stål, messing og kobber Periode Nutid Årgang 1904

Anvendelse som ammunition i kanon

Anvendt af ?

Beskrivels 27 cm lang ø 76mm granat i stål med messing brændrør og riffelgangstyr i kobber granaten er i bunden mærket med et stort A i centrum og et lb.nr. 11785, samt årstal 1904

Findested

Findedato 2009



Udlån Nej

Indbragt af Jørn Dyrholm

Låner

MUSEUM I LANGÅ

Dato 28-01-2023

RegistnrMiL 0473

Regdato 26-10-2009

Registreret af Jørgen Bojesen

Genstand 1 i blikdunk Antal 1



Kategori Jernbanen

Lokale Depot KA

Tilknytning DSB

Kasse/Reoln Reol nr.

Materiale Galv. Jern og messing

Periode Nutid

Årgang ca 1940

Anvendelse Beholder til væske

Anvendt af DSB Lokomotivmand i Langå

Beskrivels 10 cm høj falset cylinder ø 90 mm med påloddet bund, herpå en bundring på 2 cm, og øverst en kegle falset på og med tud og håndtag, alt sammen i galv. Jern. På keglen er påloddet et messingskilt trekantet med en krone øverst og derunder indskriften DSB og derunder indskriften 1. L

Findested Lokomotivmandsforeningen

Findedato 2009

Udlån Nej

Indbragt af Erik Nielsen

Låner



MUSEUM I LANGÅ

Dato 28-01-2023

RegistnrMiL 0474

Regdato 26-10-2009

Registreret af Jørgen Bojesen

Genstand Messingskilt DLF Antal 1



Kategori Jernbanen

Lokale Depot KA

Tilknytning DSB

Kasse/Reoln Reol nr.

Materiale Messing

Periode Nutid

Årgang ca. 1950

Anvendelse

Anvendt af Dansk Lokomotivmands Forening

Beskrivels
Ovalt messingskilt 11 * 6,5 cm med 4 skrueøjer og sort malet baggrund og bogstaverne DLF, på bagsiden indgraveret CA

Findested

Findedato 2009

Udlån Nej

Indbragt af Erik Nielsen

Låner



MUSEUM I LANGÅ

Dato 28-01-2023

RegistnrMiL 0475

Regdato 26-10-2009

Registreret af Jørgen Bojesen

Genstand Købekort Antal 44



Kategori Butik/Handel

Lokale Depot KA

Tilknytning Besættelsen 40-45

Kasse/Reoln Reol nr.

Materiale Karton

Periode Nutid

Årgang 1941-43

Anvendelse Til vare indkøb under 2. verdenskrig efter lov om hjælp til trængende

Anvendt af Husmødre i Houlbjerg-Granslev kommune

Beskrivels Kortene er 8 * 11,5 cm, der er 6 forskellige i hver sin farve:
9 stk grå smørrabatkort
1 stk brunt kort til køb af fisk eller klipfisk
12 stk orange kort til køb af oksekød - flæsk - fisk
9 stk hvide mælkekort
6 stk lyslilla smørrabatkort
11 stk røde oksekødkort (hestekød, fjerkræ)

Findested

Findedato 2009



Udlån Nej

Indbragt af ?

Låner

MUSEUM I LANGÅ

Dato 28-01-2023

RegistnrMiL 0476

Regdato 26-10-2009

Registreret af Jørgen Bojesen

Genstand Askebæger Antal 1



Kategori Jernbanen

Lokale Depot KA

Tilknytning DSB

Kasse/Reoln Reol nr.

Materiale Støbt aluminium eller hvidtmetal

Periode Nutid

Årgang 1940

Anvendelse

Anvendt af Lokomotivmands foreningen i Randers

Beskrivels
ø 11 cm rundt askebæger med 3 cigarholdere og indskriptionen:
LOKOMOTIVMANDS FORENINGEN RANDERS

Findested

Findedato 2009



Udlån Nej

Indbragt af Erik Nielsen

Låner

MUSEUM I LANGÅ

Dato 28-01-2023

RegistnrMiL 0477

Regdato 26-10-2009

Registreret af Jørgen Bojesen

Genstand Legetøjs hest Antal 1



Kategori Hobby og legetøj

Lokale Vandrestilling B

Tilknytning Ukendt

Kasse/Reoln Reol nr.

Materiale Bemalet træ

Periode Nutid

Årgang ?

Anvendelse Legetøj eller pynt

Anvendt af ?

Beskrivels 27 cm høj udskåret træhest på plade malet brun med guld stafferinger

Findested

Findedato 2009

Udlån Nej

Indbragt af ?

Låner



MUSEUM I LANGÅ

Dato 28-01-2023

RegistnrMiL 0478

Regdato 26-10-2009

Registreret af Jørgen Bojesen

Genstand Svinevejebånd Antal 1



Kategori Landbrug/Have

Lokale Depot KA

Tilknytning Ukendt

Kasse/Reoln Reol nr.

Materiale Plast og lærred

Periode Nutid

Årgang ca 1950

Anvendelse Til bestemmelse af levende vægt på svin efter brystmål i cm

Anvendt af Landmænd

Beskrivels cm mål i gult plastlærred med rød plastvindsel for enden og inddelinger fra 60 til 135 cm, hvilket svarer til vægt fra 30 til 135 kg, desuden en skala med ideal forholdet mellem alder og vægt, som går fra 27 til 146 dage, svarende til idealvægt fra 22,5 til 90 kg. Båndet har på den anden side flg. Indskription: JAFFO svinevejebaand, maalet er 1. klasses baconsvin, midlet er JAFFO foderblandinger JAFFO Svin-nem, JAFFO Svinex, JAFFO Komplet, i øvrigt faas JAFFO foderblandinger til alle husdyr, JAFFO uovertruffen kvalitet.
VÆRS'GO HER ER MAALET

Findested

Findedato 2009



Udlån Nej

Indbragt af ?

Låner

MUSEUM I LANGÅ

Dato 28-01-2023

RegistnrMiL 0479

Regdato 26-10-2009

Registreret af Jørgen Bojesen

Genstand Plantetæller Antal 1



Kategori Landbrug/Have

Lokale Depot KA

Tilknytning DSB Planteskole

Kasse/Reoln Reol nr.

Materiale Plast

Periode Nutid

Årgang ca 1980

Anvendelse Til optælling af antal planter / m2

Anvendt af DSB Planteskole?

Beskrivels Består af 4 stk. plastlister som kan sættes sammen til en firkant på 31,6 * 31,6 cm man tæller antallet af planter i rammen og ganger med 10, så har man antallet af planter pr. m2

Findested

Findedato 2009



Udlån Nej

Indbragt af ?

Låner

MUSEUM I LANGÅ

Dato 28-01-2023

RegistnrMiL 0480

Regdato 27-10-2009

Registreret af Jørgen Bojesen

Genstand Fiskehjul Antal 1



Kategori Hobby og legetøj

Lokale Reception A

Tilknytning Privat

Kasse/Reoln Skab nr.

Materiale Aluminium

Periode Nutid

Årgang 1946

Anvendelse Lystfiskeri

Anvendt af "Aalborg Hansen"

Beskrivels
ø 90 mm multiplikatorhjul med beslag til stang og 2 fingergreb til oprul og et bremsegreb. Hjulet er fremstillet af Lars Aalborg Hansen i ca. 1946 og støbt på Bildes Metalstøberi i Lohmansgade

Findested Langå ved Jørn Dyrholm (søn af Aalborg Hansen)

Findedato 2009

Indbragt af Jørn Dyrholm

Udlån Nej

Låner



MUSEUM I LANGÅ

Dato 28-01-2023

RegistnrMiL 0481

Regdato 27-10-2009

Registreret af Jørgen Bojesen

Genstand Stueur Antal 1



Kategori Andet boliginventar

Lokale Udstilling D

Tilknytning Privat

Kasse/Reoln Andet

Materiale Træ stål og messing

Periode Nutid

Årgang ca. 1920

Anvendelse

Anvendt af Jørn Dyrholm

Beskrivels
Urkasse af egetræ 42 * 26 * 14 cm, urværk i stål og hvidmalet skive og pendul med messingkanter og romertal.
Købt brugt på et julemarked i savværkskirken i Glamsbjerg for 25 kr.
Avisartikler om savværkskirken medfølger.

Findested
Langå ved Jørn Dyrholm

Findedato 2009

Udlån Nej

Indbragt af Jørn Dyrholm

Låner



MUSEUM I LANGÅ

Dato 28-01-2023

RegistnrMiL 0482

Regdato 23-11-2009

Registreret af Jørgen Bojesen

Genstand Metalspand Antal 1



Kategori Jernbanen

Lokale Depot KA

Tilknytning DSB

Kasse/Reoln Reol nr.

Materiale Galv jern

Periode Nutid

Årgang ca. 1920

Anvendelse ?

Anvendt af Banearbejder ved 18. OBM. STRK.

Beskrivels Følset spand i galv. Jern højde 17 cm diam. 20 cm, 10mm hank

Findested DSB

Findedato 14-09-2009



Udlån Nej

Indbragt af Jørgen Rene' Vibevej Langå

Låner

MUSEUM I LANGÅ

Dato 28-01-2023

RegistnrMiL 0483

Regdato 23-11-2009

Registreret af Jørgen Bojesen

Genstand Metalkande Antal 1



Kategori Jernbanen

Lokale Depot KA

Tilknytning DSB

Kasse/Reoln Reol nr.

Materiale Metal

Periode Nutid

Årgang ca. 1920

Anvendelse Til oliepåfyldning på smøreglas på damplokomotiver

Anvendt af Fyrbøderen eller lokofører

Beskrivels Kande i jernplade med hank og tud, 1/2 låg med hængsel og håndtag, indhold ca 1liter

Findested DSB

Findedato 14-09-2009



Udlån Nej

Indbragt af Jørgen Rene' Vibevej Langå

Låner

MUSEUM I LANGÅ

Dato 28-01-2023

RegistnrMiL 0484

Regdato 23-11-2009

Registreret af Jørgen Bojesen

Genstand Oliekande Antal 1



Kategori Jernbanen

Lokale Depot KA

Tilknytning DSB

Kasse/Reoln Reol nr.

Materiale Metal

Periode Nutid

Årgang ca. 1920

Anvendelse Til olieforstøvning undersmøringafglidestænger på damplokomotiver

Anvendt af DSB

Beskrivels Oliekande i metal til tryksmøring / forstøvning med dyserør og dyse og ventil, påfyldning med pumpe hank i træ
diam. 10 cm højde 16 cm
3/4 pint

Findested DSB

Findedato 14-09-2009



Udlån Nej

Indbragt af Jørgen Rene'
Vibevej Langå

Låner

MUSEUM I LANGÅ

Dato 28-01-2023

RegistnrMiL 0485

Regdato 23-11-2009

Registreret af Jørgen Bojesen

Genstand Smørekande Antal 1



Kategori Jernbanen

Lokale Depot KA

Tilknytning DSB

Kasse/Reoln Reol nr.

Materiale Metal

Periode Nutid

Årgang ca. 1920

Anvendelse Smøring på damplokomotiver

Anvendt af Fyrbøderen

Beskrivels Smørekande m pumpe, påfyldning og hank og tud totalængde 33 cm bredde 6 cm, messingskilt DSB

Findested DSB Langå

Findedato 14-09-2009



Udlån Nej

Indbragt af Jørgen Rene' Vibevej Langå

Låner

MUSEUM I LANGÅ

Dato 28-01-2023

RegistnrMiL 0486

Regdato 23-11-2009

Registreret af Jørgen Bojesen

Genstand Smørekande Antal 1



Kategori Jernbanen

Lokale Depot KA

Tilknytning DSB

Kasse/Reoln Reol nr.

Materiale Metal

Periode Nutid

Årgang ca. 1920

Anvendelse Smøring på damplokomotiver

Anvendt af Fyrbøderen

Beskrivels se foto

Findested Dsb Langå

Findedato 14-09-2009



Udlån Nej

Indbragt af Jørgen Rene'
Vibevej Langå

Låner

MUSEUM I LANGÅ

Dato 28-01-2023

RegistnrMiL 0487

Regdato 23-11-2009

Registreret af Jørgen Bojesen

Genstand Metalskilt Antal 1



Kategori Jernbanen

Lokale Depot KA

Tilknytning DSB

Kasse/Reoln Reol nr.

Materiale Emaljeret metal

Periode Nutid

Årgang 1900-tallet

Anvendelse Forbudsskilt

Anvendt af DSB

Beskrivels Hvidemaljeret metalskilt med påskriften "Hunde må ikke medtages" isort og 2 huller til skruer, fra togvogn.

Findested DSB

Findedato 07-09-2009



Udlån Nej

Indbragt af Jens Anker Jensen
Åbrovej 5 Langå

Låner

MUSEUM I LANGÅ

Dato 28-01-2023

RegistnrMiL 0488

Regdato 23-11-2009

Registreret af Jørgen Bojesen

Genstand Varmeplade m strygejern Antal 1



Kategori Køkken og bryggers

Lokale Depot KA

Tilknytning Anden virksomhed

Kasse/Reoln Reol nr.

Materiale jern og træ

Periode Nutid

Årgang ? Indtil ca 1970

Anvendelse Strygning

Anvendt af Personale på privat Hvilehjemmet Højris Langå

Beskrivels Støbejernsvarmeplade til brændekomfur med 3 strygejern

Findested Privathvilehjemmet Højris Langå

Findedato 24-09-2009



Udlån Nej

Indbragt af Johanne Crone Jørgensen
Ferparken 10B Ulstrup

Låner

MUSEUM I LANGÅ

Dato 28-01-2023

RegistnrMiL 0489

Regdato 23-11-2009

Registreret af Jørgen Bojesen

Genstand Vaffeljern komfur Antal 1



Kategori Køkken og bryggers

Lokale Depot KA

Tilknytning Anden virksomhed

Kasse/Reoln Reol nr.

Materiale jern

Periode Nutid

Årgang ? Indtil ca 1970

Anvendelse Vaffelbagning

Anvendt af Personale på privat Hvilehjemmet Højris Langå

Beskrivels Vaffeljern til brændekomfur, underdel med 2 hanke og deri placeret et vendbart vaffeljern med plads til 5 vafles

Findested Privathvilehjemmet Højris Langå

Findedato 24-09-2009

Udlån Nej

Indbragt af Johanne Crone Jørgensen
Ferparken 10B Ulstrup

Låner



MUSEUM I LANGÅ

Dato 28-01-2023

RegistnrMiL 0490

Regdato 23-11-2009

Registreret af Jørgen Bojesen

Genstand Brødmaskine Antal 1



Kategori Køkken og bryggers

Lokale Depot KA

Tilknytning Anden virksomhed

Kasse/Reoln Reol Registr.nr.

Materiale Træ, støbejern og stål

Periode Nutid

Årgang ? Indtil ca 1970

Anvendelse Skiveskæring af rugbrød

Anvendt af Personale på privat Hvilehjemmet Højris Langå

Beskrivels Gul brødmaskine med rustfri klinge og brødanlæg og håndtag i træ

Findested Privathvilehjemmet Højris Langå

Findedato 24-09-2009



Udlån Nej

Indbragt af Johanne Crone Jørgensen
Ferparken 10B Ulstrup

Låner

MUSEUM I LANGÅ

Dato 28-01-2023

RegistnrMiL 0491

Regdato 23-11-2009

Registreret af Jørgen Bojesen

Genstand Æbleskivepande komfur Antal 1



Kategori Køkken og bryggers

Lokale Depot KA

Tilknytning Anden virksomhed

Kasse/Reoln Reol nr.

Materiale Støbejern emaljeret

Periode Nutid

Årgang ? Indtil ca 1970

Anvendelse Fremstilling af æbleskiver

Anvendt af Personale på privat Hvilehjemmet Højris Langå

Beskrivels Æbleskivepande med plads til 7 æbleskiver, til brændekomfur, fremstillet i støbejern med 2 håndtag og emaljeret indvendig

Findested Privathvilehjemmet Højris Langå

Findedato 24-09-2009



Udlån Nej

Indbragt af Johanne Crone Jørgensen
Ferparken 10B Ulstrup

Låner

MUSEUM I LANGÅ

Dato 28-01-2023

RegistnrMiL 0492

Regdato 23-11-2009

Registreret af Jørgen Bojesen

Genstand Krykker Antal 2



Kategori Udenfor kategori

Lokale Depot KA

Tilknytning Anden virksomhed

Kasse/Reoln Reol nr.

Materiale Træ

Periode Nutid

Årgang ? Indtil ca 1970

Anvendelse Til støtte for gangbesværede

Anvendt af Personale på privat Hvilehjemmet Højris Langå

Beskrivels 1 par krykker i træ

Findested Privathvilehjemmet Højris Langå

Findedato 24-09-2009



Udlån Nej

Indbragt af Johanne Crone Jørgensen
Ferparken 10B Ulstrup

Låner

MUSEUM I LANGÅ

Dato 28-01-2023

RegistnrMiL 0493

Regdato 23-11-2009

Registreret af Jørgen Bojesen

Genstand Lommeregner Antal 1



Kategori Andet boliginventar

Lokale Depot KA

Tilknytning Ukendt

Kasse/Reoln Reol nr.

Materiale Plast

Periode Nutid

Årgang ca 1960

Anvendelse Til beregninger

Anvendt af vides ikke

Beskrivels 7*14*3 cm lommeregner mrk Texas Instruments TI-1200 på bagsiden mærket "4575RCl"

Findested ?

Findedato ?

Indbragt af ?

Udlån Nej

Låner



MUSEUM I LANGÅ

Dato 28-01-2023

RegistnrMiL 0494

Regdato 23-11-2009

Registreret af Jørgen Bojesen

Genstand Bakke Antal 1



Kategori Industri

Lokale Depot KA

Tilknytning Langå Træindustri

Kasse/Reoln Reol nr.

Materiale Træfiner og melamin

Periode Nutid

Argang ca 1970

Anvendelse Servering

Anvendt af Husmoderen

Beskrivels Formpresset finer med lim og lakfilm
Mærket Langva made in Denmark + flag

Findested Loppemarked

Findedato 2009

Udlån Nej

Indbragt af Ole Mortensen

Låner



MUSEUM I LANGÅ

Dato 28-01-2023

RegistnrMiL 0495

Regdato 23-11-2009

Registreret af Jørgen Bojesen

Genstand Bakke Antal 1



Kategori Industri

Lokale Depot KA

Tilknytning Langå Træindustri

Kasse/Reoln Reol nr.

Materiale Træfiner og melamin

Periode Nutid

Årgang ca 1970

Anvendelse Servering

Anvendt af

Beskrivels 43*31 cm bakke formpresset af finer og melamin mærket Langva på bagsiden med grøn mækat og blå Gudenå made in denmark

Findested Købt på loppemarked

Findedato 2009

Udlån Nej

Indbragt af Ole Mortensen

Låner



MUSEUM I LANGÅ

Dato 28-01-2023

RegistnrMiL 0496

Regdato 23-11-2009

Registreret af Jørgen Bojesen

Genstand Bakke Antal 1



Kategori Industri

Lokale Depot KA

Tilknytning Langå Træindustri

Kasse/Reoln Reol nr.

Materiale Formpresset finer

Periode Nutid

Årgang 1968

Anvendelse Servering

Anvendt af Husmoderen

Beskrivels 50 * 37 cm formpresset bakke ca 2 cm dyb mahognifiner, mærket på bagside "Langva" billede af åen og jernbanen. Water, Wine and Spirit Proof, Heat Proof, Melamine finish

Findested

Findedato

Indbragt af

Udlån Nej

Låner



MUSEUM I LANGÅ

Dato 28-01-2023

RegistnrMiL 0497

Regdato 23-11-2009

Registreret af Jørgen Bojesen

Genstand Avisforside Antal 1



Kategori Bøger og blade

Lokale Vandrestilling B

Tilknytning Besættelsen 40-45

Kasse/Reoln Andet

Materiale Skifteramme og papir

Periode Nutid

Årgang 1945

Anvendelse Ophængning

Anvendt af ?

Beskrivels Skifteramme 60 * 40 cm med Jyllandspostens forsider fra den 5 maj 1945, Danmarks befrielse

Findested ?

Findedato 2009



Udlån Nej

Indbragt af ?

Låner

MUSEUM I LANGÅ

Dato 28-01-2023

RegistnrMiL 0498

Regdato 23-11-2009

Registreret af Jørgen Bojesen

Genstand Svinekort Antal 1



Kategori Landbrug/Have

Lokale Depot

Tilknytning Besættelsen 40-45

Kasse/Reoln Kassenr. 28

Materiale Papir

Periode Nutid

Argang 1940

Anvendelse Dette svinekort giver ihændeberen ret til levering og slagtning af 1 svin, i tiden fra 12 aug. 1940 til 7 sep. 1940

Anvendt af Landmænd

Beskrivels Kort udstedt af Landbrugsministeriets svinereguleringsudvalg mrk. 8 37304

Findested ?

Findedato ?

Indbragt af ?

Udlån Nej

Låner



MUSEUM I LANGÅ

Dato 28-01-2023

RegistnrMiL 0499

Regdato 23-11-2009

Registreret af Jørgen Bojesen

Genstand Visehæfte Antal 1



Kategori Bøger og blade

Lokale Depot KB

Tilknytning Ukendt

Kasse/Reoln Reol nr.

Materiale Papir og karton

Periode Nutid

Årgang 1946

Anvendelse

Anvendt af

Beskrivels 7. oplag af visebogen "Hjalmar og Hulda" og 125 andre gamle viser og sange. Udgivet i 1946 af Sølves Bogmagasin og forlag, Odense.

Findested ?

Findedato 2009



Udlån Nej

Indbragt af ?

Låner

MUSEUM I LANGÅ

Dato 28-01-2023

RegistnrMiL 0500

Regdato 14-12-2004

Registreret af Holger Andersen

Genstand petromax Antal 1



Kategori Køkken og bryggers

Lokale Depot KA

Tilknytning Privat

Kasse/Reoln Reol nr.

Materiale blik glas silkevæv

Periode Nutid

Årgang 1940-50

Anvendelse belysning

Anvendt af Ole Mortensen

Beskrivels Petromax med meget stor lysudvikling når petroleum under stort tryk afbrændes i lysnettet.

Findested Milskovvej, Helstrup

Findedato 2004



Udlån Nej

Indbragt af Ole Mortensen

Låner

MUSEUM I LANGÅ

Dato 28-01-2023

RegistnrMiL 0501

Regdato 14-12-2004

Registreret af Holger Andersen

Genstand Brødskeerer Antal 1



Kategori Køkken og bryggers

Lokale Udstilling D

Tilknytning Privat

Kasse/Reoln

Materiale træ & jern

Periode Nutid

Årgang 1920-70

Anvendelse skæring af brødskeerer

Anvendt af Wiliam Gaba

Beskrivels trævugge hvor rugbrødet blev placeret og skubbedes frem mod kniven på vægtarmen

Findested Fælledvej, Langå

Findedato ?

Udlån Nej

Indbragt af Wiliam Gaba

Låner



MUSEUM I LANGÅ

Dato 28-01-2023

RegistnrMiL 0502

Regdato 14-12-2004

Registreret af Holger Andersen

Genstand Hårstø'der Antal 1



Kategori Køkken og bryggers

Lokale Udstilling H

Tilknytning Privat

Kasse/Reoln Andet

Materiale jern

Periode Nutid

Årgang 18-1900

Anvendelse Afstødning af svinebørster under slagting

Anvendt af Wiliam Gaba

Beskrivels Kegleformet jernkræmmerrhus med krog i toppen, beregnet til at fjerne børsterne fra det slagtede og skoldede svin. Krogen er til fjernelse af neglene på griosetæerne

Findested Fælledvej, Langå.

Findedato ?



Udlån Nej

Indbragt af W.Gaba

Låner

MUSEUM I LANGÅ

Dato 28-01-2023

RegistnrMiL 0503

Regdato 19-10-2004

Registreret af Holger Andersen

Genstand Primus Antal 1



Kategori Køkken og bryggers

Lokale Depot KA

Tilknytning Privat

Kasse/Reoln Reol nr.

Materiale messing og jern

Periode Nutid

Årgang ca. 1920

Anvendelse kogning af mad, vand

Anvendt af Poul Rasmussen,

Beskrivels
Messingbeholder til petroleum, 3 jernben, som er forlængede op over brænderen. Denne er skruet ned i beholderen og sidder ca 10 cm højere. Øverst ligger en jernrist for at stabilisere gryde eller kedel under kogning.

Findested ?

Findedato



Udlån Nej

Indbragt af Poul Rasmussen

Låner

MUSEUM I LANGÅ

Dato 28-01-2023

RegistnrMiL 0504

Regdato 14-09-2004

Registreret af Holger Andersen

Genstand Brikvæve Antal 1



Kategori Håndarbejde

Lokale Udstilling E

Tilknytning Ukendt

Kasse/Reoln

Materiale træ

Periode Nutid

Årgang 1820 og 1827

Anvendelse vævning af bånd til forstærkning eller udsmykning på hhv hverdagstøj og festdragter

Anvendt af ?

Beskrivels Rektangulær træplade med gennemskæringer til uldtråde , mellem g.skæringerne er der huller til trendtråden, anvendes 2 sammen som skiftevis drejes til den ene og den anden side. 0504 er mærket MMR ND Ano 1827. 0505 er mærketAMJSDKD.1820. Der findes udskæringer i toppen af begge plader som udsmykning.

Findested ?

Findedato



Udlån Nej

Indbragt af

Låner

MUSEUM I LANGÅ

Dato 28-01-2023

RegistnrMiL 0505

Regdato 03-12-2013

Registreret af Jørgen Bojesen

Genstand Brikvæve Antal 1



Kategori Håndarbejde

Lokale Udstilling E

Tilknytning Ukendt

Kasse/Reoln

Materiale Tæ

Periode Nutid

Årgang 1820 og 1827

Anvendelse vævning af bånd til forstærkning eller udsmykning på hhv hverdagstøj og festdragter

Anvendt af ?

Beskrivels Rektangulær træplade med gennemskæringer til uldtråde , mellem g.skæringerne er der huller til trendtråden, anvendes 2 sammen som skiftevis drejes til den ene og den anden side. 0504 er mærket MMR ND Ano 1827. 0505 er mærketAMJSDKD.1820. Der findes udskæringer i toppen af begge plader som udsmykning.

Findested ?

Findedato



Udlån Nej

Indbragt af

Låner

MUSEUM I LANGÅ

Dato 28-01-2023

RegistnrMiL 0506

Regdato 14-09-2004

Registreret af HJA

Genstand Håndsymaskine Antal 1



Kategori Andet boliginventar

Lokale Depot KA

Tilknytning Privat

Kasse/Reoln Reol nr.

Materiale træ + metal

Periode Nutid

Årgang fra 1920

Anvendelse Tøjsyning. I rummet under maskinen findes garanti fra Guldager & Sønner, Nørregade 33, 8000 Århus C på en rep. i 1970

Anvendt af Fru Dagmar Gaba, Bakkely, Gl. Langå

Beskrivels Symaskinen består af en trækasse, hvorpå selve maskinen er monteret. Maskinen består af et støbejernshus, som beskytter de mekaniske dele. For enden af huset sidder et håndsving med udveksling, som driver selve syagregatet i den modsatte ende af maskinen. Med hensyn til selve mekanikkens brug henvises til de kvindelige medlemmer af bestyrelsen. Som beskyttelse af hele maskinen findes en forpresstet trækasse som også bruges under transport. Mærket er Anker og fabrikken hedder Anker Werke, Bielefeldt

Findested vides ikke

Findedato ?

Indbragt af William Gaba

Udlån Nej

Låner



MUSEUM I LANGÅ

Dato 28-01-2023

RegistnrMiL 0507

Regdato 07-12-2004

Registreret af Holger Andersen

Genstand Vaffeljern Antal 1



Kategori Køkken og bryggers

Lokale Depot KA

Tilknytning Ukendt

Kasse/Reoln Reol nr.

Materiale Jern

Periode Nutid

Årgang 1960

Anvendelse Baging af vafler over gasblus

Anvendt af ?

Beskrivels Hængslede støbejernsplader som fyldes med dej og lægges på gasbluset og bages på begge sider. Resultatet er 4 vafler som er smukt ternede.

Findested ?

Findedato ?

Indbragt af ?

Udlån Nej

Låner



MUSEUM I LANGÅ

Dato 28-01-2023

RegistnrMiL 0508

Regdato 14-09-2004

Registreret af Holger Andersen

Genstand Æbleskræller Antal 1



Kategori Køkken og bryggers

Lokale Udstilling D

Tilknytning Ukendt

Kasse/Reoln

Materiale jern

Periode Nutid

Årgang 1885

Anvendelse Skrælning af æbler med samtidig udtagelse af kernehus.

Anvendt af ?

Beskrivels Æbleskræller. Maskinen er mærket LittleStar patenteret june 9 85. Spindel med håndtag af træ. Spindelen er monteret i holde der kan fastspændes på kanten af bordpladen med en vingeskrue. På holderen er monteret en fjederbelastet bevægelig arm med kniv. Æblet fastgøres på enden af spindelen, der er forsynet med 3 pigge. Når spindelen drejes ved hjælp af håndtaget bevæges æblet under rotation frem mod den bevægelige arm (kniven) Kniven er forsynet med et modhold og skærer således kun en tynd skræl af æblet. Fjederbelastningen sikrer at kniven følger æblets overflade.

Findested ?

Findedato ?

Indbragt af ?

Udlån Nej

Låner



MUSEUM I LANGÅ

Dato 28-01-2023

RegistnrMiL 0509

Regdato 07-12-2004

Registreret af Holger Andersen

Genstand Flitsprøjte Antal 1



Kategori Køkken og bryggers

Lokale Depot KA

Tilknytning Ukendt

Kasse/Reoln Reol nr.

Materiale Jernblik

Periode Nutid

Årgang 1950

Anvendelse Bekæmpelse af klædemøl ved udsprøjtning af Dichlodifenyiltrichlorethan på uldfrakker, habitter, sweatere o.l., som blev gemt væk for sommeren . Det var i den "uskyldstid, hvor DDT kunne spises med ske"

Anvendt af ?

Beskrivels Flitsprøjten består af en cylinder med stempel. som i en cykelpumpe. Hvor luftstrømmen forlader pumpensidder der en dyse fra vædskebeholderen, som er loddet fast vinkelret på pumpecylinderen. Når luftstrømmen fra pumpen blæser over dysen skabes der undertryk i beholderen og vædsken forstøves og fordeles retningsbestemt med luftstrømmen over det uldtøj, som skal imprægneres. Påskrift på siden af cylinderen: BEKÆMP MØLPLAGEN SPRØJT I TIDE MED ANTIMOL DDT VIBEHASTRUP siden 1895 Flydende antimol er anerkendt af Statens Skadedyrlaboratorium til hjemmeimprægnering af uldne stoffer mod møl. En sprøjtning sikrer mod mølangreb i mindst 2 år. På beholderen står: MØL LEVER AF ULD MØL DØR AF ANTIMOL DDT

Findested ?

Findedato ?

Indbragt af ?

Udlån Nej

Låner



MUSEUM I LANGÅ

Dato 28-01-2023

RegistnrMiL 0510

Regdato 14-09-2004

Registreret af Holger Andersen

Genstand Melsigte Antal 1



Kategori Køkken og bryggers

Lokale Depot KA

Tilknytning Ukendt

Kasse/Reoln Reol nr.

Materiale træ + kobbernet

Periode Nutid

Argang 1900

Anvendelse Sigtning af mel til sigtebrød

Anvendt af ?

Beskrivels Halvcylinderformet vugge med indsat aksel med fire vinger som følger nettets sider håndsving på ydersiden af vuggeenden. Hvedemel direkte fra kværnen fyldes i vuggen, håndtaget drejes, indtil alt melet er presset igennem messingnettet, som derefter renses for kernerester og er klar til næste sigtning. Indskrift i vuggen: Fyld kun tilsamme Højde som Akslen.

Findested ? Muligvis indkommet i Bjørns tid.

Findedato ?

Udlån Nej

Indbragt af ?

Låner



MUSEUM I LANGÅ

Dato 28-01-2023

RegistnrMiL 0511

Regdato 07-12-2004

Registreret af Holger Andersen

Genstand Radio Antal 1



Kategori Andet boliginventar

Lokale Depot KA

Tilknytning Privat

Kasse/Reoln Reol nr.

Materiale Plastic + metal

Periode Nutid

Årgang 1950-60

Anvendelse Radio

Anvendt af William Gaba

Beskrivels Radio med plastickasse mål: 31 X20 X17 cm , Bund og bagklædning perforeret pap,som hænger sammen.Forplade delt i plastictremmer foroven(skjul for højttaler.) og glasplade med trykte sendestationer forneden.Radioen er mærket : Blaupunkt Ballet. Type 2500

Findested ?

Findedato 1980?

Indbragt af William Gaba

Udlån Nej

Låner



MUSEUM I LANGÅ

Dato 28-01-2023

RegistnrMiL 0512

Regdato 14-12-2004

Registreret af Holger Andersen

Genstand Patentskaft til koste Antal 1



Kategori Køkken og bryggers

Lokale Depot KA

Tilknytning Ukendt

Kasse/Reoln Reol nr.

Materiale Træ + jern

Periode Nutid

Argang ca. 1950

Anvendelse Patent holder til koste og skrubber

Anvendt af ?

Beskrivels Træskaft med træmuffe, som bliver fastholdt af en jernbøjle og spændt med en spiralfjeder. Jernbøjlen går igennem en jernplade, der virker som anlæg for kosten. Ved "ladning" af holderen skubbes muffen ned mod spiralfjederen og en kost skubbes ind og fastholdes mellem jernbøjlen og anlægget

Findested ?

Findedato ?

Indbragt af Gunhild ? Enghavevej

Udlån Nej

Låner



MUSEUM I LANGÅ

Dato 28-01-2023

RegistnrMiL 0513

Regdato 14-09-2004

Registreret af Holger Andersen

Genstand Støvsuger Antal 1



Kategori Andet boliginventar

Lokale Depot KA

Tilknytning Ukendt

Kasse/Reoln Reol nr.

Materiale Jernblik+ stofledning

Periode Nutid

Argang 1910-20

Anvendelse Rengøring af gulve

Anvendt af Anonym

Beskrivels Støvsuger med bærerem og stofbetrukket ledning, men uden slange og mundstykke,(måske brugt på hotel). Mrk:ELEKTROLUX serienr. :626 nr. 03268 beregnet til 210 - 225 Volt

Findested lå på trappen en åbningsdag i 1998, ingen afsender el lign.

Findedato ?

Indbragt af ?

Udlån Nej

Låner



MUSEUM I LANGÅ

Dato 28-01-2023

RegistnrMiL 0514

Regdato 05-10-2004

Registreret af Holger Andersen

Genstand Tøjrulle Antal 1



Kategori Køkken og bryggers

Lokale Udstilling G

Tilknytning Ukendt

Kasse/Reoln Andet

Materiale Støbejern og træ

Periode Nutid

Årgang 1900?

Anvendelse Rulning af sengetøj,duge,håndklæder m.v.

Anvendt af ?

Beskrivels Stativ af støbejern med ruller af hårdt poleret træ. håndsving og udveksling af støbejern,med håndtag af træ"ilæggerbord og fratagningsbord" af træplade. Rullen er lavet på Langå træindustri v/ H.Graabech,Grundlagt 1905 ,Telefon nr. 119 (2 lin), Postgiro 37772. Valsernes længde er 500 mm vægt 30 kg pris netto 54,00 kr. iflg fotokopi fra Langå Træindustris katalog årgang?Rullespænding ved hjælp af kors med gevindbolt, som spænder øverste rulle ned mod nederste rulle

Findested ?

Findedato



Udlån Nej

Indbragt af ?

Låner

MUSEUM I LANGÅ

Dato 28-01-2023

RegistnrMiL 0515

Regdato 05-10-2004

Registreret af Ole Mortensen

Genstand kasket Antal 1



Kategori Jernbanen

Lokale Udstilling F

Tilknytning DSB

Kasse/Reoln Andet

Materiale uld/messing /plast

Periode Nutid

Argang

Anvendelse

Anvendt af DSB

Beskrivels
Jernbanekasket . Flad ,lavet af uld . Bånd omkring kanten med DSB symboler (vingehjul,kokarde og løv). Skyggen sort og skinnende med justerbart hagebånd fastholdt af knapper med DSB symbolet.

Der er desuden udlånt en sort kasket med kokarde og løv og krone, og en brun kasket mrk DSB, samt en fløjte. Alt sammen til Station K

Findested

Findedato ?

Udlån Ja

Indbragt af Joen Kunø Christensen
Vestergade 16, 8870 Langå

Låner Station K



MUSEUM I LANGÅ

Dato 28-01-2023

RegistnrMiL 0516

Regdato 05-10-2004

Registreret af Holger Andersen

Genstand Tøjrulle på stativ Antal 1



Kategori Køkken og bryggers

Lokale Depot KA

Tilknytning Ukendt

Kasse/Reoln Andet

Materiale Støbejern + træ

Periode Nutid

Årgang 1910?

Anvendelse Rulning af linned

Anvendt af ?

Beskrivels Jernstativ med træroller (se beskrivelse på 514), Spændemekanismen er forskellig fra den tidligere beskrevne idet den består af en vægtstang som spændes ved nedtrykning og fastholdes af en pal der kan gå i indgreb med 3 hak og dermed bestemme hvor hårdt rullerne skal trykke..På enden af rullen står navnet .AVNSØ

Findested ?

Findedato vides ikke

Udlån Nej

Indbragt af ?

Låner



MUSEUM I LANGÅ

Dato 28-01-2023

RegistnrMiL 0517

Regdato 05-10-2004

Registreret af Holger Andersen

Genstand Plastisk sprængstof Antal 3



Kategori Militær

Lokale Depot KA

Tilknytning Besættelsen 40-45

Kasse/Reoln Reol nr.

Materiale trotyl

Periode Nutid

Årgang 1940

Anvendelse Sprængstof som kan formes ,f. eks. rundt om en jernbaneskinne.

Anvendt af Frihedskæmpere under 2. Verdenskrig

Beskrivels Sprængstof der kan anvendes ligesom modellervoks og formes efter det hulrum eller den profil som skal destrueres. kan kun antændes ved hjælp af en detonator, der presses ned i et hul lavet med en blyant i massen. Plastisk sprængstof kan ikke "gå af" selv om man tænder ild i det (forsøgt i en brændeovn,flammerne er meget svovlgule og det soder meget, men varmer godt.HJA.) Sprængkraften i et 200grams legeme er virkelig imponerende,og transport er enkel.Lugten minder om mandelolie.

Findested Gudenåen

Findedato ?

Indbragt af ?

Udlån Nej

Låner



MUSEUM I LANGÅ

Dato 28-01-2023

RegistnrMiL 0518

Regdato 02-11-2004

Registreret af Holger Andersen

Genstand Håndboremaskine Antal 1



Kategori Håndværk

Lokale Depot KA

Tilknytning Privat

Kasse/Reoln Reol nr.

Materiale Jern + træ

Periode Nutid

Årgang 1930

Anvendelse Boring af huller i træ, metal m.v.

Anvendt af William Gaba

Beskrivels Træhåndtag med gaffelformet jernstykkehvorpå er fæstet et stort og et lille tandhjul, som giver udvekslingen. Det store tandhjul har håndtag til at dreje og dermed give det lille tandhjul og borepatronen omdrejninger og kraft, så boret kan æde sig ned i træet. På akslen som fastholder det store tandhjul er der i modsat side monteret et træhåndtag, så man kan støtte bærehåndtaget mod brystet og styre præcist med venstre hånd. Mærket :Grenco, Germany.

Findested W G

Findedato ?

Indbragt af William Gaba

Udlån Nej

Låner



MUSEUM I LANGÅ

Dato 28-01-2023

RegistnrMiL 0519

Regdato 02-11-2004

Registreret af Holger Andersen

Genstand Amerikansk Skiftenøgle Antal 1



Kategori Håndværk

Lokale Udstilling H

Tilknytning Privat

Kasse/Reoln

Materiale Jern

Periode Nutid

Årgang 1920

Anvendelse på- og afskruning af møtrikker og bolte, sandsynligvis del af et værktøjssæt måske leveret med en traktor fra USA

Anvendt af William Gaba

Beskrivels Jernemne 11,8 cm langt "håndtagsformet" med bredeste sted 4,5 cm. Tykkelse 0,7 cm med ensidig udfræsning hvor der går en 0,45 cm tyk firkantet aksel der ender i et gevindstykke som bliver aktiveret af en omløber til bestemmelse af afstanden mellem de to kæber, en på emnet og en på akselstykket.

Findested ?

Findedato ?

Indbragt af William Gaba

Udlån Nej

Låner



MUSEUM I LANGÅ

Dato 28-01-2023

RegistnrMiL 0520

Regdato 02-11-2004

Registreret af HJA

Genstand Borsving med træbor Antal 1



Kategori Håndværk

Lokale Depot KA

Tilknytning Privat

Kasse/Reoln Reol nr.

Materiale Jern + træ

Periode Nutid

Årgang 1900

Anvendelse Boring af huller i træ,jern,mur m.v.

Anvendt af WG

Beskrivels Stålstang som er bøjet vinkelret tre gange og afsluttes med yderligere et vinkelbøjet stykke, som er forsynet med gear, dette kan dreje høre og venstre om og drive snegleboret ned i træ etc.Øverst på boret fgindes en drejelig knop af træ til beskyttelse af hånden under arbejdet.På midterstykket af borsvinget findes en træomløber med samme funktion som førnævnte.Begge håndtag går i kuglelejer.Borepatronen er udført med kun 2 kæber og kan derfor kun virke ordentlig med bor hvis topenden er firkantet.

Findested ?

Findedato ?

Indbragt af William Gaba

Udlån Nej

Låner



MUSEUM I LANGÅ

Dato 28-01-2023

RegistnrMiL 0521

Regdato 02-11-2004

Registreret af Holger Andersen

Genstand Tobakssnitter Antal 1



Kategori Køkken og bryggers

Lokale Depot KA

Tilknytning Besættelsen 40-45

Kasse/Reoln Reol nr.

Materiale jern+træ

Periode Nutid

Årgang 1940 ?

Anvendelse Snitning af hjemmeavlet tobak

Anvendt af ?

Beskrivels Træplade hvorpå er fastskruet 4 ben, som bærer et halvt rør og en aksel som er forsynet med et træhåndtag og en kniv, som skar tobakken ved omdrejning. typisk husflid.

Findested ?

Findedato juni 1998

Udlån Nej

Indbragt af ?

Låner



MUSEUM I LANGÅ

Dato 28-01-2023

RegistnrMiL 0522

Regdato 14-12-2004

Registreret af Holger Andersen

Genstand Tobakssnitter Antal 1



Kategori Køkken og bryggers

Lokale Depot KA

Tilknytning Besættelsen 40-45

Kasse/Reoln Reol nr.

Materiale Jern + træ

Periode Nutid

Årgang 1940

Anvendelse Snitning af tobak

Anvendt af ?

Beskrivels Tobakssnitter med lukket kasse med automatisk fremføring og to knive,skrue til fastspænding på bordplade. ssofistikeret udførelse.

Findested ?

Findedato ?

Indbragt af ?

Udlån Nej

Låner



MUSEUM I LANGÅ

Dato 28-01-2023

RegistnrMiL 0523

Regdato 14-12-2004

Registreret af Holger Andersen

Genstand Blæselampe Antal 1



Kategori Håndværk

Lokale Depot KA

Tilknytning Ukendt

Kasse/Reoln Reol nr.

Materiale Messing + jern

Periode Nutid

Årgang 1930

Anvendelse Blæselampe til opvarmning af loddekolber, før man fik flaskegas til formålet. Kunne også bruges til optøning af vandrør o.l.

Anvendt af Blikkenslager.

Beskrivels
Messingdåse med påloddet låg hvori er indsat en pumpe som kan skabe tryk i beholderen. I låget findes en fordybning, som fyldes med sprit, dette antændes og når varmen er tilstrækkelig høj, antændes glødespiralen og petroleumen fra trykbeholderen presses ud og en kontrolleret flamme (blå) skyder ud fra "tuden". Perforeret håndtag til styring af lampen er loddet på beholderen. Selve blæsebrænderen er skruet på beslag, som på toppen har en holder til at styre loddekolben mens den varmes op.

Findested ?

Findedato ?

Indbragt af ?

Udlån Nej

Låner



MUSEUM I LANGÅ

Dato 28-01-2023

RegistnrMiL 0524

Regdato 14-12-2004

Registreret af HJA

Genstand træbakke Antal 1



Kategori Køkken og bryggers

Lokale Depot KA

Tilknytning Langå Træindustri

Kasse/Reoln Reol nr.

Materiale Lamineret træ

Periode Nutid

Årgang 1950-60

Anvendelse Anretning af drinks eller andre nydelsesmidler f.eks. i fly, eller andre steder hvor pladsen var trang men hvor man alligevel gerne ville spise eller drikke civiliseret.

Anvendt af ?

Beskrivels Lamineret træbakke 27 cm lang, 12,3 cm bred, langsiderne er buede og hjørnerne afrundede. Pladen er presset så emnet er svagt karformet.

Findested ?

Findedato ?

Indbragt af ?

Udlån Nej

Låner



MUSEUM I LANGÅ

Dato 28-01-2023

RegistnrMiL 0525

Regdato 14-12-2004

Registreret af Holger Andersen

Genstand Træbakke stor Antal 1



Kategori Køkken og bryggers

Lokale Depot KA

Tilknytning Langå Træindustri

Kasse/Reoln Reol nr.

Materiale Lamineret træ

Periode Nutid

Årgang 69 ?

Anvendelse Flytning af bestik og porcelæn fra køkken til stue eller fra flypantry til passagererne.

Anvendt af ?

Beskrivels Træplade af lamineret træ med yderste cm opbøjet hele vejen rundt . Mrk.: TAP med et meget stiliseret fly ovenover.På bagsiden en rund mærkat i rød og grøn . omskriften er :Water Wine and spiritproof 69 hest proof X i rødt,Langva skrevet i enstregtegning af en bakke som desuden indeholder jernbanespor og Gudenå. Desuden et dansk flag og et rødt stempel med Langva, nederst2 symboler og FLAMING ? vi afprøver i scanneren. Lavet på Graabech`s fabrikker i Langå.

Findested ?

Findedato ?

Indbragt af

Udlån Nej

Låner



MUSEUM I LANGÅ

Dato 28-01-2023

RegistnrMiL 0526

Regdato 04-01-2005

Registreret af Holger Andersen

Genstand Tobaksruller Antal 2



Kategori Køkken og bryggers

Lokale Depot KA

Tilknytning Besættelsen 40-45

Kasse/Reoln Reol nr.

Materiale Tobaksblade

Periode Nutid

Årgang 1942

Anvendelse Skæres i tobaksskærer, fermenteres og ryges i pipe eller cigaretter

Anvendt af ?

Beskrivels
Tobaksblade på størrelse med små rabarberblade plukkes, rulles sammen til en cylinder ca 2,5 cm Ø. Derefter blev rullerne parvis hængt op, f.eks på loftet nær ved skorstenen og tørret indtil bladene kunne smuldres i hånden. Nu var tobakken klar til videre behandling. dvs:skæres i forskellig finhed, blandes med frugtsaft eller lign(fermenteres) og efter tørring igen er det klar til rygning. Kvaliteten af den danske tobak er ikke god p.g.a. for lidt varme og sol der ikke tillader fuld udvikling af smag og nikotinindhold. Tobaksrullerne er lagt i en trækasse med plexiglaslåg af Ole Mortensen fordi de smuldrer uhyre let når man rører ved dem.

Findested ?

Findedato ?

Indbragt af Kristian AAbenhus

Udlån Nej

Låner



MUSEUM I LANGÅ

Dato 28-01-2023

RegistnrMiL 0527

Regdato 04-01-2005

Registreret af Holger Andersen

Genstand Universalnøgle Antal 1



Kategori Håndværk

Lokale Depot KA

Tilknytning Ukendt

Kasse/Reoln Reol nr.

Materiale Jern

Periode Nutid

Årgang 1930-40

Anvendelse Løsning og spænding af forskellige slags møtrikker

Anvendt af ?

Beskrivels Fastnøgle, sandsynligvis del af værktøjssæt som har fulgt en ny maskine. 22 cm lang gaffelnøgle med forskellig størrelse gab i enderne, desuden en lukket sekskantet nøgle i godset ved den største gaffel. I den anden ende er der påsvejet en nøgle vinkelret på gafflen, anvendelse uvis.

Findested ?

Findedato ?

Indbragt af ?

Udlån Nej

Låner



MUSEUM I LANGÅ

Dato 28-01-2023

RegistnrMiL 0528

Regdato 04-01-2005

Registreret af Holger Andersen

Genstand Beskærersav Antal 1



Kategori Landbrug/Have

Lokale Depot KA

Tilknytning Ukendt

Kasse/Reoln Reol nr.

Materiale Jern + træ

Periode Nutid

Årgang 1940

Anvendelse ?Beskæring af f.eks frugttræer

Anvendt af ?

Beskrivels Stålbøjle med træhåndtag og opspændt savklinge

Findested ?

Findedato ?

Indbragt af ?

Udlån Nej

Låner



MUSEUM I LANGÅ

Dato 28-01-2023

RegistnrMiL 0529

Regdato 15-02-2004

Registreret af Holger Andersen

Genstand LO skilt Antal 1



Kategori Udenfor kategori

Lokale Depot KA

Tilknytning Privat

Kasse/Reoln Reol nr.

Materiale Metal

Periode Nutid

Årgang 1970

Anvendelse Afmærkning af LO kontor

Anvendt af Sammenslutning af fagforbund i Langå og Hvorslev

Beskrivels Emailleret skilt på 28 X 55 cm. Skiltet er hvidt med rødt kvadrat med hvidt LO logo 16 X 16 cm. Tekst iøvrigt Langå Hvorslev. Under emajllen ses foregående påmaling : Arbejdernes fællesorganisation i Langå og Hvorslev

Findested Afleveret her

Findedato Udgangen af 20



Udlån Nej

Indbragt af Jørgen Nielsen

Låner

MUSEUM I LANGÅ

Dato 28-01-2023

RegistnrMiL 0530

Regdato 15-02-2004

Registreret af Holger Andersen

Genstand Hjemmesmedet søm Antal 1



Kategori Håndværk

Lokale Depot KA

Tilknytning Privat

Kasse/Reoln Reol nr.

Materiale Jern

Periode Nutid

Årgang 1920

Anvendelse Til Tømmerkonstruktioner o.l.

Anvendt af I William Gabas hus

Beskrivels Håndsmedet søm på ca 20 cm

Findested Fælledvej 5

Findedato ?

Udlån Nej

Indbragt af William Gaba

Låner



MUSEUM I LANGÅ

Dato 28-01-2023

RegistnrMiL 0531

Regdato 19-10-2004

Registreret af Ole Mortensen

Genstand armbind Antal 1



Kategori Jernbanen

Lokale Udstilling F

Tilknytning DSB

Kasse/Reoln

Materiale Bomuld

Periode Nutid

Årgang 1940

Anvendelse ved ikke

Anvendt af

Beskrivels Gult bomuldsklæde med DSB's vingehjul broderet i centrum. 48x09 cm

Findested

Findedato 19/10-04



Udlån Nej

Indbragt af Joen Kunø Christensen

Låner

MUSEUM I LANGÅ

Dato 28-01-2023

RegistnrMiL 0532

Regdato 08-03-2005

Registreret af HJA

Genstand Fænghætteudtrækker/-ind Antal 1



Kategori Hobby og legetøj

Lokale Depot KA

Tilknytning Privat

Kasse/Reoln Reol nr.

Materiale jern

Periode Nutid

Argang 1950

Anvendelse Isætning og udtrækning af fænghætter på haglpatroner

Anvendt af Ejner Madsen Dagsvad

Beskrivels Agregat til isætning og udtagning af fænghætter, bestående af 3 håndtag som er hængslet sammen. Nr 1 har udfræsning svarende til en kaliber 12 patron, med en svingbar arm som holder patronen fast i sædet. Nr. 2 har en fjederbelastet piston monteret så den trykker fænghætten fast i patronbunden ved sammenklemning af 1 + 2. Nr 3 klemmes sammen med de to øvrige håndtag sammen om den afskudte patron og trykker ved hjælp af den fjederbelastede piston fænghætten ud af sædet i patronen. Derefter er patronen igen klar til opladning. (Se iøvrigt nr 533 + 0006X15)

Findested Dagsvad

Findedato ?



Udlån Nej

Indbragt af Ejner Madsen, Dagsvad

Låner

MUSEUM I LANGÅ

Dato 28-01-2023

RegistnrMiL 0533

Regdato 05-04-2005

Registreret af Holger Andersen

Genstand Fænghætteudtrækker Antal 1



Kategori Hobby og legetøj

Lokale Udstilling H

Tilknytning Ukendt

Kasse/Reoln Reol nr.

Materiale Jern

Periode Nutid

Årgang til 1950

Anvendelse Som MIL nr 532

Anvendt af ?

Beskrivels Som 532, Denne er dog defekt.

Findested ?

Findedato ?

Indbragt af ?

Udlån Nej

Låner



MUSEUM I LANGÅ

Dato 28-01-2023

RegistnrMiL 0534

Regdato 05-04-2005

Registreret af Holger Andersen

Genstand Primus Antal 1



Kategori Køkken og bryggers

Lokale Udstilling D

Tilknytning Privat

Kasse/Reoln Reol nr.

Materiale Messing og jern

Periode Nutid

Årgang til 1960

Anvendelse Opvarmning af mad eller vand

Anvendt af Tage Hahn, Langå

Beskrivels
Messingbeholder med pumpesystem og brænder i jern, primussen står på 3 ben og har en løs rist til stabilisering af gryde eller kedel. Risten er udformet så den passer i benene som er forlænget op over brænderen og bøjet som anlæg for riller i risten. Disse riller sikrer at risten ikke kan skride. Primussen er mærket SVEA No 5. Trade mark : SIEVERT . Rundt om brænderen på beholderen står : BEST STOVE IN THE WORLD. Sådan!!!

Findested Afleveret af Tage Hahn , som rydder op i sit hus p.g.a. evt salg af huset på Havevej

Findedato ?



Udlån Nej

Indbragt af Poul Rasmussen, Laurbjerg

Låner

MUSEUM I LANGÅ

Dato 28-01-2023

RegistnrMiL 0535

Regdato 05-04-2005

Registreret af Holger Andersen

Genstand Kødhakker Antal 1



Kategori Køkken og bryggers

Lokale Udstilling E

Tilknytning Ukendt

Kasse/Reoln Reol nr.

Materiale Støbejern, stål og træ

Periode Nutid

Argang ?

Anvendelse Hakning af kød

Anvendt af Fundet i klunsercontaineren på genbrugspladsen i Langå

Beskrivels Vandretliggende cylinder med vingeskrue og modhold til at spænde fast på bordkant og tragt på oversiden til at presse kød ned i, indtil det bliver fanget af sneglen som er centreret i cylinderen og spændes fast af en vingemøtrik, som også holder drejehåndtaget med træomløber. Kødet hakkes af en firebladet kniv, hvis firkantede nav passer i forlængelsen af sneglen. Kniven skærer op mod en kraftig hulplade som holdes fast i cylinderen med en omløber. Hakkeren er mærket : BOLINDERS 8 og på den anden side MADE IN SVEDEN.

Findested Klunsercontaineren på genbrugspladsen i Langå.

Findedato ?

Udlån Nej

Indbragt af Poul Rasmussen , Laurbjerg.

Låner



MUSEUM I LANGÅ

Dato 28-01-2023

RegistnrMiL 0536

Regdato 05-04-2005

Registreret af Holger Andersen

Genstand Favnemål Antal 1



Kategori Landbrug/Have

Lokale Udstilling F

Tilknytning DSB Planteskole

Kasse/Reoln

Materiale Træ og jern

Periode Nutid

Årgang 1900

Anvendelse Opmåling af arealer

Anvendt af DSB Langå planteskole.

Beskrivels 2 asketræsliester på hhv 1.61 m og 1,41 m er hængslet sammen med et jernhængsel 20 cm. fra toppen af den længste liste. 62 cm. nede på samme liste, eller ben er iskruet en jernlineal som kan sættes fast på det korteste ben med en vingemøtrik. Linealen er forsynet med huller, mærket hhv. 1/2 A, 1 A, 1 m, 2 A, et umærket hul og endelig 3 A. Favnemålet er tilsyneladende fra overgangstiden fra tomme til centimeter i 1907 (den 1. april.). Det er mrk.: LPS = Langå planteskole (DSB)

Findested DSB Forstodistrikt Langå

Findedato 12/4 05



Udlån Nej

Indbragt af HJA

Låner

MUSEUM I LANGÅ

Dato 28-01-2023

RegistnrMiL 0537

Regdato 05-04-2005

Registreret af Holger Andersen

Genstand Motorsav Antal 1



Kategori Landbrug/Have

Lokale Udstilling H

Tilknytning Nørskovgaard

Kasse/Reoln

Materiale Stål, støbejern, plastik, gummi

Periode Nutid

Årgang 1940-50

Anvendelse Fældning og kapning af råtræ

Anvendt af Høegh på Nørskovgård

Beskrivels
Motordrevet kædesav af mærket Partner fra fa. Gust. Holm & Co, Gøteborg, Stockholm. Motorsag nr 14594. Motorstørrelse sandsynligvis 7 HK., vægt 15,2 kg. Længde ialt 120 cm. Heraf sværd 57 cm. synligt (derudover 15 cm under skjold, dette dækker også drivhjul og centrifugalkobling). Startes vha en startsnor som trækker en fjederkobling rundt, så 3 gribearme går i indgreb med koblingsskålen der er i fast forbindelse med motorens krumtapaksel, derved turnes motoren og tændspolen og en gnist tænder benzindampene, som er suget ind i karburatoren fra tanken, og motoren går i gang (teoretisk set.) Når motoren går op i omdrejninger (v h a. gasspjældet) slynges 2 eller 3 klodser ud i og trækker koblingen og træk hjulet til savkæden rundt og kæden skærer sig ind i træet. Kæden er af moderne type med skovltænder og ruttere som files

Findested Nørskovgård

Findedato 12/4 05



Udlån Nej

Indbragt af Høegh Junior.

Låner

MUSEUM I LANGÅ

Dato 28-01-2023

RegistnrMiL 0538

Regdato 17-05-2005

Registreret af Holger Andersen

Genstand Trædesymaskine Antal 1



Kategori Andet boliginventar

Lokale Udstilling E

Tilknytning Privat

Kasse/Reoln

Materiale Træ +jern + læderrem

Periode Nutid

Årgang 1929

Anvendelse Syning af stof med begge hænder frie til at håndtere stoffet.

Anvendt af Dorthe Nielsen, Skovlystvej 43 Langå.

Beskrivels DN harkun syet på maskinen for at prøve den, efter at hun arvede den i 1970. Derefter har den fulgt hende til Haslev, Hadbjerg og Langå(2002)Arveladeren hed Anne Marie Winther Pedersen, Guldbergsgade 22 København og var hjemmesyerske (Kitler m.v.). Maskinen har fulgt DN til Haslev, Hadbjerg og endelig i 2002 til Langå. Symaskinen er en traditionel SINGER trædesymaskine, hvor man driver maskinen med et vippelad til fødderne. Brugsanvisning, drivrem skytte samt drivrem medfølger.

Findested Skovlystvej 43, Langå.

Findedato 29/4 05



Udlån Nej

Indbragt af Dorthe Nielsen, Skovlystvej 43 Langå

Låner

MUSEUM I LANGÅ

Dato 28-01-2023

RegistnrMiL 0539

Regdato 17-05-2005

Registreret af Holger Andersen

Genstand Skilt DSB Plantørdistrikt Antal 1



Kategori Jernbanen

Lokale Udstilling F

Tilknytning DSB Planteskole

Kasse/Reoln Andet

Materiale Jern+plastik

Periode Nutid

Argang 1985

Anvendelse Vejvisning til DSB Plantørdistrikt

Anvendt af HJA

Beskrivels !meter langt skilt med påskriften: DSB Plantørdistrikt + en pil.. Brugt som vejviser for leverandører o.l. som ikke var kendt med forholdene på DSB s planteskole i Langå.

Findested DSB s planteskole Langå

Findedato 2/9 1996



Udlån Nej

Indbragt af Worsøe& Stürup

Låner

MUSEUM I LANGÅ

Dato 28-01-2023

RegistnrMiL 0540

Regdato 17-05-2005

Registreret af Holger Andersen

Genstand Lædermappe,DSB Antal 1



Kategori Jernbanen

Lokale Udstilling F

Tilknytning DSB

Kasse/Reoln Reol nr.

Materiale Læder + messing

Periode Nutid

Argang 1970

Anvendelse Til papirer,eringbind m.v. for DSB s rejsende personel

Anvendt af H.J.Andersen

Beskrivels Sort lædermappe med gult jernlåsetøj og messingkarabinhage til bærerem.Mål : bredde 45 cm.Højde 30 cm.Dybde 12 cm.Todelt bærerem, som kan justeres med spænde. indvendigt 2 rum i hele bredden,foran 2 rum på 21X 15 cm, hvor den faste del af låsen er fæstnet.

Findested DSB Forstområde Fredericia,Plantørdistrikt Langå.

Findedato 1/2 1970



Udlån Nej

Indbragt af H.J.Andersen

Låner

MUSEUM I LANGÅ

Dato 28-01-2023

RegistnrMiL 0541

Regdato 17-05-2005

Registreret af Holger Andersen

Genstand Zinkvandkande Antal 1



Kategori Landbrug/Have

Lokale Udstilling F

Tilknytning DSB Planteskole

Kasse/Reoln Reol nr.

Materiale Forzinket jern

Periode Nutid

Årgang 1900

Anvendelse Vanding af frø- og prikledede i DSB s planteskole før elektriciteten blev indlagt (I 1950 erne søgte overplantør Boserup om indførelse af mekanisk vanding i Plsk. dette bevilgedes med vandindtag fra Vandtårnet 1958(?))

Anvendt af Time og månedslønnede jernbanearbejdere ved DSB s planteskole

Beskrivels Zinkvandkande som rummer 18 liter vand

Findested DSB s planteskole,Langå

Findedato 1/9 1998

Udlån Nej

Indbragt af Worsøe & Stürup

Låner



MUSEUM I LANGÅ

Dato 28-01-2023

RegistnrMiL 0542

Regdato 17-05-2005

Registreret af Holger Andersen



Genstand Trykrygsprøjte Antal 1

Kategori Landbrug/Have

Lokale Udstilling F

Tilknytning DSB Planteskole

Kasse/Reoln

Materiale Messing med træ

Periode Nutid

Argang 1930

Anvendelse Sprøjtning af planter mod forskellige sygdomme eller insektangreb.

Anvendt af Jernbanearbejdere ved DSB s planteskole.

Beskrivels
Messingcylinder med indbygget luftpumpe ,manometer og slange med dyse, desuden hører der 2 skulderremme til,men de er forsvundne. Man barsprøjten på ryggen under udsprøjtning af kemikaliet opløst i vand. Pumpen satte vædsken under 5 atmosfæres tryk for at højtryksdysen kunne fordele sprøjetågen optimalt.Mærket:Rheinpfalzisches Maschinen & Metallwarenfabrik,Carl Platz,Ludwigshafen am Rhein.Manometer model1913,normal 5 Atmosfære.AUTOMAX

Findested DSB s planteskole, Langå



Findedato 1/9 1996

Udlån Nej

Indbragt af Worsøe & Stürup

Låner

MUSEUM I LANGÅ

Dato 28-01-2023

RegistnrMiL 0543

Regdato 17-05-2005

Registreret af Holger Andersen

Genstand Pumperygsprøjte Antal 1



Kategori Landbrug/Have

Lokale Udstilling F

Tilknytning DSB Planteskole

Kasse/Reoln

Materiale Messing, jern, træ

Periode Nutid

Årgang 1910-20

Anvendelse Sprøjtning af planter mod skimmel, luseangreb m.v.

Anvendt af Jernbanearbejdere ved DSB s planteskole i Langå

Beskrivels Oval beholder med pumpe, slange (Mangler) håndtag og sprøjterør med dyse, desuden 2 læderremme til at bære sprøjten i. Skjold, hvor navn m.v. er angivet er forsvundet. Pumpen arbejder kun med det tryk pumpen sender vædsken ud i slangen med, derfor ikke så fin fordeling af sprøjtetågen som ved MiL nr 542. og derfor større vædskeforbrug pr plante.

Findested DSB s planteskole, Langå.

Findedato 1/9 1996

Udlån Nej

Indbragt af Worsøe & Stürup

Låner



MUSEUM I LANGÅ

Dato 28-01-2023

RegistnrMiL 0544



Regdato 17-05-2005

Registreret af Holger Andersen

Genstand Messingskilt Antal 1

Kategori Håndværk Lokale Udstilling G

Tilknytning Martens Kasse/Reoln Reol nr.

Materiale Messing+lak Periode Nutid Argang 1900-20

Anvendelse Til pånitning på maskiner fra C Martens elektriske maskiner

Anvendt af C. Martens Langaa, ubrugt skilt.

Beskrivels 19 mm bredt og 60 mm langt, med sortlakeret felt i midten med C.Martens Langaa udstanset i lakken, så bogstaverne står i messing.Skiltet er ubrugt.

Findested (Post,Klunser Ole ?)

Findedato 1/10 2003



Udlån Nej

Indbragt af Bent Nielsen Skovbakken Langå

Låner

MUSEUM I LANGÅ

Dato 28-01-2023

RegistnrMiL 0545a+ b+ c

Regdato 17-05-2005

Registreret af Holger Andersen

Genstand hestesko Antal 3



Kategori Landbrug/Have

Lokale Depot KA

Tilknytning Privat

Kasse/Reoln Reol nr.

Materiale Jern

Periode Nutid

Argang ?

Anvendelse Skoning af heste

Anvendt af Henry Støvring Milskovvej 24, Helstrup

Beskrivels 2 sommersko 1 vintersko, alle tre er til forskellige heste.

Findested Milskovvej 24, under fræsning af hønsegård.

Findedato 1/4 1985

Udlån Nej

Indbragt af Ole Mortensen

Låner



MUSEUM I LANGÅ

Dato 28-01-2023

RegistnrMiL 0546

Regdato 14-06-2005

Registreret af Holger Andersen

Genstand høkratte Antal 1

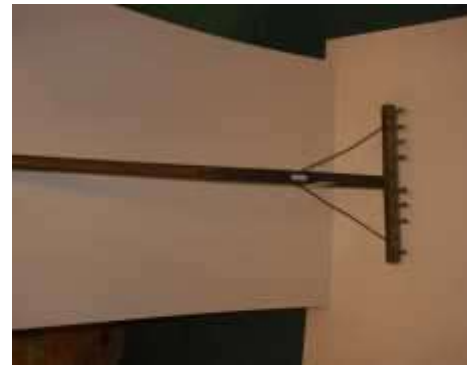

Kategori Landbrug/Have

Lokale Udstilling F

Tilknytning DSB Planteskole

Kasse/Reoln Andet

Materiale træ + jern

Periode Nutid

Årgang 1900

Anvendelse Rivning af græs, løv o.l. på græsplæne eller efter høstlet

Anvendt af Mandskab ved DSB planteskole.

Beskrivels Skaft på ca 2 m. længde, tværbom ca 40 cm med 10 trætænder, 2 jernstivere på ca 30 cm længde er fæstet både til skaft og tværbom for styrkens skyld

Findested DSB plsk, Lg

Findedato 1/10 1995

Udlån Nej

Indbragt af Worsøe & Stürup

Låner



MUSEUM I LANGÅ

Dato 28-01-2023

RegistnrMiL 0547

Regdato 14-06-2005

Registreret af Holger Andersen

Genstand Skuffejern Antal 1



Kategori Landbrug/Have

Lokale Udstilling F

Tilknytning DSB Planteskole

Kasse/Reoln Andet

Materiale Træ + jern

Periode Nutid

Årgang 1930

Anvendelse Fjernelse af ukrudt , især på gangstier, da jorden efterlades hård.

Anvendt af DSB plsk

Beskrivels Blad af 3 lag stål, med det hårdeste lag i midten,Bladet sidder fast på 2 m. skaftet med angel og holk, skaftet er af træ og har et tværstillet håndgreb i øverste ende.

Findested DSB plsk

Findedato 1/10 1995

Udlån Nej

Indbragt af Worsøe & stûrup

Låner



MUSEUM I LANGÅ

Dato 28-01-2023

RegistnrMiL 0548

Regdato 14-06-2005

Registreret af HJA

Genstand Bladrive Antal 1



Kategori Landbrug/Have

Lokale Udstilling F

Tilknytning DSB Planteskole

Kasse/Reoln Andet

Materiale Træ + stål

Periode Nutid

Årgang 1950-

Anvendelse Afrivning af blade o.l. fra græsplæne. løv fra bede med bevoksning o.l.

Anvendt af DSB plsk

Beskrivels Ca 2 m. træskaft monteret med hoved ,hvor dere i vifteform er påsat 20 tænder som fjerner blade o.l. uden at beskadige græsplanterne i plænen.

Findested DSB plsk

Findedato 1/10 1995

Udlån Nej

Indbragt af Worsøe & Stûrup

Låner



MUSEUM I LANGÅ

Dato 28-01-2023

RegistnrMiL 0549

Regdato 14-06-2005

Registreret af Holger Andersen

Genstand Svanehalshakke Antal 1



Kategori Landbrug/Have

Lokale Udstilling F

Tilknytning DSB Planteskole

Kasse/Reoln Andet

Materiale træ + jern

Periode Nutid

Årgang 1900-60

Anvendelse Hakning af ukrudt, især i planteskolebede, senere afløst af roejern, som er lettere at bruge.

Anvendt af DSB plsk

Beskrivels 180 cm træskaft monteret med en bøjet(svanehals) rundjernstang med påsvejset blad , dette er 18 cm langt, foroven 7,5 cm bredt, fornden 6,0 cm,velegnet til hakning omkring f. eks roser.

Findested DSB plsk

Findedato 1/10 95

Udlån Nej

Indbragt af Worsøe & stûrup

Låner



MUSEUM I LANGÅ

Dato 28-01-2023

RegistnrMiL 0550

Regdato 01-11-2005

Registreret af Holger Andersen

Genstand Lyngkratte Antal 1



Kategori Landbrug/Have

Lokale Udstilling F

Tilknytning DSB Planteskole

Kasse/Reoln

Materiale træ

Periode Nutid

Årgang til 1950

Anvendelse Sammenrivning af lyngtop efter lyngslet

Anvendt af DSB plsk

Beskrivels træskaft på ca 160 cm længde, med tværbom på 26 cm .der er 4 tænder som er 13 cm lange og velegnede til at rive afslået lyng sammen.

Findested DSB plsk

Findedato juli 2005

Udlån Nej

Indbragt af Worsøe & stûrup

Låner



MUSEUM I LANGÅ

Dato 28-01-2023

RegistnrMiL 0551

Regdato 14-06-2005

Registreret af Holger Andersen

Genstand Rabathakke Antal 1



Kategori Landbrug/Have

Lokale Udstilling F

Tilknytning DSB Planteskole

Kasse/Reoln Andet

Materiale TRæ + stål

Periode Nutid

Årgang 1900-

Anvendelse hakning af grovere ukrudt

Anvendt af DSB plsk

Beskrivels Skaft på ca 1,25 cm, med meget kraftigt hoved, velgnet til tungere renholdelse omkring planter i skoven.

Findested DSB plsk

Findedato 1/10 95

Udlån Nej

Indbragt af Worsøe & Stûrup

Låner



MUSEUM I LANGÅ

Dato 28-01-2023

RegistnrMiL 0552

Regdato 14-06-2005

Registreret af Holger Andersen

Genstand Ridsemål Antal 1



Kategori Håndværk

Lokale Depot KA

Tilknytning DSB Planteskole

Kasse/Reoln Reol nr.

Materiale træ + jernstift

Periode Nutid

Årgang 1900

Anvendelse Til mærkning aftykkelse på brædder som skal høvles ned

Anvendt af DSB plsk

Beskrivels Træbom i hårdtræ, som er gennemboret for 2 rundpinde med ridsestift i siden, så de kan lave mærke i brættet. Der er indskudt et spændestykke i bøg + 2 glidestykker i fyr (?) i en udfræsning mellem de to rundpinde, så man kan indstille ridsemålet og holde det fast under brugen. Træbommen er forrest beklædt med en messingplade med samme udskæring som resten af bommen, for at modvirke slitage. Bommen er mærket med et indbrændt LPS = Langå Planteskole, samme som DSB plsk. Langå.

Findested DSB plsk

Findedato 1/10 95

Udlån Nej

Indbragt af Worsøe & Stûrup

Låner



MUSEUM I LANGÅ

Dato 28-01-2023

RegistnrMiL 0553

Regdato 14-06-2005

Registreret af Holger Andersen

Genstand Vinkelmål Antal 1



Kategori Håndværk

Lokale Depot KA

Tilknytning DSB Planteskole

Kasse/Reoln Reol nr.

Materiale træ + kobbernagle

Periode Nutid

Årgang 1900

Anvendelse Vinkelmål til overførelse af mål fra et emne til et andet. F eks. i forbindelse med reparation af vognsider, trillebøre og lignende træarbejde

Anvendt af DSB Plsk

Beskrivels Vinklen er ialt 30 cm lang OG SKÅRET OP I 21 OG 24 cm længde. I den derved fremkomne skrippe er selve vinkelarmen nittet ind med en kobbernitte. Armen er ialt 23 cm lang og skråt afskåret , så den i sammenklappet tilstand fylder mindst muligt. Hele vinklen er 23 mm bred og 26 mm dyb.

Findested DSB plsk

Findedato 1/10 95

Indbragt af Worsøe & stûrup

Udlån Nej

Låner



MUSEUM I LANGÅ

Dato 28-01-2023

RegistnrMiL 0554

Regdato 19-07-2005

Registreret af Holger Andersen

Genstand Profilhøvl Antal 1



Kategori Håndværk

Lokale Depot KA

Tilknytning DSB Planteskole

Kasse/Reoln Reol nr.

Materiale træ + stål

Periode Nutid

Årgang 18-1900

Anvendelse Høvling af profiler i f.eks. vinduer eller gulvlist.

Anvendt af DSB Plsk

Beskrivels Høvlen er 23,5 cm lang 6,5 cm bred og 4 cm dyb sålen er udformet med den profil som fodlister skulle have i 1900 årene. på den bredeste led er der udfræset en skrippe hvori er sat et profilmjern, som er fastholdt af en tilpasset fyrrekile. Høvlen er iøvrigt af bøg eller avnbøg. Ovenpå er indbrændt HH og bagpå CB.

Findested DSB Plsk.

Findedato 1/10 95



Udlån Nej

Indbragt af Worsøe & Stürup

Låner

MUSEUM I LANGÅ

Dato 28-01-2023

RegistnrMiL 0555

Regdato 19-07-2005

Registreret af Holger Andersen

Genstand Nothøvl Antal 1



Kategori Håndværk

Lokale Depot KA

Tilknytning DSB Planteskole

Kasse/Reoln Reol nr.

Materiale Træ + stål

Periode Nutid

Årgang 18-1900

Anvendelse Til høvling af not i gulvbrædder. + med plads til jern som kunne høvle fjer?

Anvendt af DSB Plsk

Beskrivels Høvlen består af en sammensat klods på 24 cm længde, med 2 skruespindler, som spænder skærejernet fast til styreklods. Spindlerne rager 12 cm ud fra klodsens og med en knop på 1,5 cm som afslutning drejet i avnbølg. Klodsens er mrk.: Randers Værktøjsmagasin. A. Andersen Randers. Tlf. 296 og 1676. På bagenden af klodsens er stemplet Trocken Holz Unser Stolz. På siden er indbrændt LPS og indridset :88/4? JB/LA streg under det hele og derunder BOA og tegnet et vimmelskaft. derunder BM SA.

Findested DSB Plsk

Findedato 1/10 1995

Udlån Nej

Indbragt af Worsøe & Stûrup

Låner



MUSEUM I LANGÅ

Dato 28-01-2023

RegistnrMiL 0556

Regdato 19-07-2005

Registreret af HJA

Genstand Fileklemme Antal 1



Kategori Landbrug/Have

Lokale Udstilling F

Tilknytning DSB Planteskole

Kasse/Reoln

Materiale Træ + jern

Periode Nutid

Årgang 1930-60

Anvendelse Fileklemmen spændes fast i en høvlebænk i lodret stilling. skovsaven sættes ned i skrippen foroven og spændes fast så tænderne er helt frie.så files skære tænderne midtfor og til begge sider indtil bladet vibrerer for meget; så flyttes bladet et passende stykke op så man er færdig når der ene side fastsættes på den anden Derefter files

Anvendt af DSB Plsk

Beskrivels Fileklemmen består af en alenlang (63 cm) egeplanke 3 cm tyk og 17,5 cm bredt.der nederst (29 cm) er skåret ind til 11,5 cm de øverste 18 cm er flækket så savbladet kan sættes ned i rillen. Denne rille spændes sammen med en gennemgående bolt med fløj møtrik ,indtil savbladet sad urokkeligt fast. Til at styrke klemmen er der en tværgående liste på hver side og ved møtrikken et jernbeslag.

Findested DSB plsk i Langå

Findedato 1/10 1995

Udlån Nej

Indbragt af Worsøe & Stûrup

Låner



MUSEUM I LANGÅ

Dato 28-01-2023

RegistnrMiL 0557

Regdato 23-08-2005

Registreret af Holger Andersen

Genstand Markeringsbom Antal 1



Kategori Landbrug/Have

Lokale Udstilling F

Tilknytning DSB Planteskole

Kasse/Reoln

Materiale træ + 2plasthåndtag

Periode Nutid

Årgang 1986

Anvendelse Prikning af stiklingehuller i bede i DSB plsk

Anvendt af DSB Forst Plsk Langå

Beskrivels 1 m lang lægte med 24 rundpinde boret op i lægten og af en længde på 8 cm. Ovenpå bommen er anbragt 2 plastic håndtag så man kan styre nedtrykningen af pindene nøjagtigt. Bommen passede nøjagtigt til bedbredden. og sikrede en optimal udnyttelse af dels arealet og dels den dysevanding som var spændt op under jernbuer og plastic overdækning. Vandet indeholdt 1 /10 % gødning med tilsvarende mikronæringsstoffer.

Findested DSB Forstdistrikt Langå

Findedato 31/10 95



Udlån Nej

Indbragt af Worsøe & Stûrup

Låner

MUSEUM I LANGÅ

Dato 28-01-2023

RegistnrMiL 0558

Regdato 23-08-2005

Registreret af Holger Andersen

Genstand Proptrækker Antal 1



Kategori Køkken og bryggers

Lokale Depot KA

Tilknytning Privat

Kasse/Reoln Reol nr.

Materiale Jern

Periode Nutid

Årgang 1900

Anvendelse Åbning af flasker

Anvendt af Poul Rasmussen

Beskrivels Proptrækker 11 cm lang med nøgleformet greb med 2 vinger, så man kan tage fat med 4 fingre. 8 cm bred.

Findested Skowvej 3 Laurbjerg

Findedato 1/10 1995

Udlån Nej

Indbragt af Poul Rasmussen

Låner



MUSEUM I LANGÅ

Dato 28-01-2023

RegistnrMiL 0559

Regdato 23-08-2005

Registreret af Holger Andersen

Genstand Fuchssvans Antal 1



Kategori Håndværk

Lokale Depot KA

Tilknytning DSB Planteskole

Kasse/Reoln Reol nr.

Materiale Stål + træ

Periode Nutid

Årgang 1930

Anvendelse Snedker og tømrerarbejde

Anvendt af DSB Plsk Lg

Beskrivels Træhåndtag med udskæring til hånden. Blad 50 cm langt, 14 cm bredt, afsmalnende til 3 cm. Tanding: almindelige skæretænder, som kan files med trekantfil. Håndtaget er mærket LPS (for Langå Plante Skole)

Findested DSB Forstodistrikt Langå

Findedato 1/8 05

Indbragt af Worsøe & Stûrup

Udlån Nej

Låner



MUSEUM I LANGÅ

Dato 28-01-2023

RegistnrMiL 0560

Regdato 23-08-2005

Registreret af Holger Andersen

Genstand Hundetegn Antal 2



Kategori Udenfor kategori

Lokale Depot KA

Tilknytning Privat

Kasse/Reoln Reol nr.

Materiale messing

Periode Nutid

Årgang 1954 +1958

Anvendelse Hundene skulle registreres så man kunne finde tilbage til ejeren, såfremt hunden lavede ulykker. I dag afløst af navneskilt, dvs ejerens navn, adresse og evt tlf.nr.

Anvendt af Poul Rasmussen

Beskrivels Messingskilt på 5,5 cm længde, 1,6cm bredde, med indgravering :Politikreds 44 1958 afgiftsfri 2000 og Politikreds 44 1954 Afgiftsfri 1559. Der er huller til nitter, så mærket kunne sættes på det læderhalsbånd, som var obligatorisk for alle hunde over 3 måneder. I landdistrikterne var 1. hund afgiftsfri, men yderligere hunde var pålagt en lille afgift.

Findested Laurbjerg

Findedato 1/10 95

Udlån Nej

Indbragt af Poul Rasmussen

Låner



MUSEUM I LANGÅ

Dato 28-01-2023

RegistnrMiL 0561

Regdato 23-08-2005

Registreret af Holger Andersen

Genstand Pudderblæser Antal 1



Kategori Landbrug/Have

Lokale Udstilling F

Tilknytning DSB Planteskole

Kasse/Reoln Andet

Materiale jern,læder,træ

Periode Nutid

Årgang 1950

Anvendelse Pudring af f.eks små egetræer med begyndende meldug(en svampeart som ofte ses på sommerskuddene af egetræer og hindrer at disse modner af inden vinter,med deraf følgende nedfrysning,væksttab og ødelæggelse af stamformen

Anvendt af DSB s planteskole, Langå

Beskrivels Pudderblæseren består af 2 HOVEDDELE, 1)Rund dåse på 22 cm Ø, højde 11 cm med håndtag og skruelåg til påfyldning af pudder, bagtil hængslet sammen med låget der foruden håndtag også har et luftindtag med ventil,så luften kan komme ind i dåsen. Mellem dåsen og låget sidder en bælg som tætning og kompressor. Denne kompressor aktiveres ved at pumpe med de 2 håndtag,så pudderet trykkes ud i det meterlange rør og fordeles over planterne.

Findested DSB Planteskole Langå

Findedato dd

Indbragt af Worsøe & Stûrup

Udlån Nej

Låner



MUSEUM I LANGÅ

Dato 28-01-2023

RegistnrMiL 0562

Regdato 23-08-2005

Registreret af Holger Andersen

Genstand Knibtang Antal 1



Kategori Håndværk

Lokale Depot KA

Tilknytning Privat

Kasse/Reoln Reol nr.

Materiale Jern

Periode Nutid

Årgang til dd

Anvendelse Til udtrækning af søm, snoning og klipning af hegstråd, afklipning af hesteskosøm m.v.

Anvendt af Søren Hviid Bonde, Karmarksvej 45, Laurbjerg

Beskrivels 2 kæber med håndtag 25 cm lang, nittet sammen med en jernnitte, meget anvendt på gårde

Findested Karmarksvej 45, Laurbjerg

Findedato 1/10 95

Udlån Nej

Indbragt af Søren Hviid Bonde, Pilevej 24, Laurbjerg

Låner



MUSEUM I LANGÅ

Dato 28-01-2023

RegistnrMiL 0563

Regdato 23-08-2005

Registreret af Holger Andersen

Genstand Skruenøgle Antal 1



Kategori Håndværk

Lokale Udstilling H

Tilknytning Privat

Kasse/Reoln

Materiale Jern

Periode Nutid

Årgang 1930

Anvendelse Til på- og afskruning af møtrikker på landbrugsmaskiner,

Anvendt af Søren Hviid Bonde, Karmarksvej 45, Laurbjerg

Beskrivels 23,5 cm lang arm med hammerhoved, hvor hovedet danner den ene kæbe på nøglen. Den anden kæbe er løs, men er fæstnet til skaftet v.h.a. en omløber med gevind, som arbejder sammen med indhuggede tænder på skaftet om at stramme og løsne kæberne. Mrk IH (International Harvester) og 2E.

Findested Karmarksvej 45 Laurbjerg

Findedato 17/8 05



Udlån Nej

Indbragt af Søren Hviid Bonde.Pilevej 24.Laurbjerg.

Låner

MUSEUM I LANGÅ

Dato 28-01-2023

RegistnrMiL 0564

Regdato 23-08-2005

Registreret af Holger Andersen

Genstand Rævesaks Antal 1



Kategori Landbrug/Have

Lokale Udstilling H

Tilknytning Privat

Kasse/Reoln

Materiale Jern

Periode Nutid

Årgang til 1937

Anvendelse Saksen blev sat på en ræveveksel eller ved en hønsegård, og når ræven trådte på udløserpladen smækkede kæberne sammen om rævens ben. Saksen var lænket til et træ for at fastholde ræven til fangstmanden kom og aflivede dyret for pelsens skyld. Ræven blev færdigt ved indløbet af 1937, men blev alligevel brugt under 2.

Anvendt af På Karmarksvej 45 Laurbjerg

Beskrivels Totallængde 37,5 cm, Spændeanordningen er en bladfjeder, som ved en gennemfræsning og en kile er fastgjort til en oval ring på 18X14 cm. På denne ring er hængslet 2 buer på 16X8 cm. Disse 2 buer holdes sammen af en ramme på enden af bladfjederen.

Findested Karmarksvej 45, Laurbjerg

Findedato 17/8 05

Indbragt af Søren Hviid Bonde

Udlån Nej

Låner



MUSEUM I LANGÅ

Dato 28-01-2023

RegistnrMiL 0565

Regdato 06-09-2005

Registreret af Holger Andersen

Genstand Fåresaks Antal 1



Kategori Landbrug/Have

Lokale Udstilling H

Tilknytning Privat

Kasse/Reoln Reol nr.

Materiale Stål

Periode Nutid

Årgang til 1960

Anvendelse Til klipning af får.

Anvendt af Søren Hviid Bonde

Beskrivels 2enæggede knive, som er spændt sammen ovenfor håndgrebene, så stålet efter klipning automatisk presser knivene fra hinanden igen

Findested Karmarksvej 45, Laurbjerg

Findedato 17/8 05



Udlån Nej

Indbragt af Søren hviid Bonde, Pilevej 24, Laurbjerg

Låner

MUSEUM I LANGÅ

Dato 28-01-2023

RegistnrMiL 0566

Regdato 13-09-2005

Registreret af Holger Andersen

Genstand StangbidseL Antal 1



Kategori Landbrug/Have

Lokale Depot KA

Tilknytning Privat

Kasse/Reoln Reol nr.

Materiale Jern

Periode Nutid

Argang til 1960

Anvendelse BidseL til "hårdmundet" hest, som ville tage et almindeligt bidseL mellem tænderne og løbe løbsk

Anvendt af Søren Hviid Bonde, Karmarksvej 45, Laurbjerg

Beskrivels Selve stangen i stangbidseL forbinder 2 "nøgler" med 3 øskner på hver. Nøglerne er i den ene ende forbundet med en kæde, (1. øskne) I den anden ende afsluttet med en stor øskne (2.). Omkring stangens befæstelse til nøglerne findes den 3. øskne. Når tømmeL var fæstet i den 3. øskne var bidseL knap så brutalt som ved brug af den 2. øskne.

Findested Karmarksvej 45, Laurbjerg

Findedato 17/8 05



Udlån Nej

Indbragt af Søren Hviid Bonde, Pilevej 24, Laurbjerg.

Låner

MUSEUM I LANGÅ

Dato 28-01-2023

RegistnrMiL 0567

Regdato 04-10-2005

Registreret af Holger Andersen

Genstand Fastnøgler Antal 3



Kategori Håndværk

Lokale Depot KA

Tilknytning Privat

Kasse/Reoln Reol nr.

Materiale Stål

Periode Nutid

Årgang 1970

Anvendelse Fastnøgler leveret med landbrugsmaskiner, til vedligeholdelse og reparation af maskiner (Temmelig ubrugelige, men sandsynligvis stadigvæk medsendt i værktøjskasse o.l.)

Anvendt af Søren Hviid Bonde, Laurbjerg

Beskrivels 3 nøgler med forskellige udfræsninger, som passer til forskellige møtrikker 567a mrk IH 116 H . 567b mrk P 119 (Ikke helt sikkert, da nøglen er malet sort) 567c er mrk 2080. Ingen fabriksmærker på de 2 sidste.

Findested Karmarksvej, Laurbjerg

Findedato 17/8 05

Indbragt af Søren Hviid Bonde

Udlån Nej

Låner



MUSEUM I LANGÅ

Dato 28-01-2023

RegistnrMiL 0568

Regdato 14-06-2010

Registreret af Ole Mortensen

Genstand Primus dysenøgle Antal 1



Kategori Køkken og bryggers

Lokale Depot KA

Tilknytning Ukendt

Kasse/Reoln Reol nr.

Materiale Jern

Periode Nutid

Årgang ca 1940

Anvendelse Til montering af dyse på primus

Anvendt af ?

Beskrivels Tnøgle forsynet med kardanled

Findested Poul Rasmusen Laurbjerg

Findedato 2008



Udlån Nej

Indbragt af Poul Rasmussen

Låner

MUSEUM I LANGÅ

Dato 28-01-2023

RegistnrMiL 0569

Regdato 03-12-2013

Registreret af Jørgen Bojesen

Genstand Fastnøgle Antal 1



Kategori Militær

Lokale Depot KA

Tilknytning Besættelsen 40-45

Kasse/Reoln

Materiale Stål

Periode Nutid

Årgang ca. 1940

Anvendelse

Anvendt af

Beskrivels

Findested

Findedato

Indbragt af

Udlån Nej

Låner



MUSEUM I LANGÅ

Dato 28-01-2023

RegistnrMiL 0570

Regdato 04-10-2005

Registreret af Holger Andersen

Genstand Vaffeljern Antal 1



Kategori Køkken og bryggers

Lokale Depot KA

Tilknytning Privat

Kasse/Reoln Reol nr.

Materiale Støbejern

Periode Nutid

Årgang 1970

Anvendelse Til vaffelbagning på komfur

Anvendt af Søren Hviid Bonde

Beskrivels Underdel som passer til komfurringen med hængslet vaffeljern ovenpå. Dejgen blev hældt ned i jernet blev bagt på begge sider og var luksusdesert.

Findested Karmarksvej Laurbjerg

Findedato 18/7 05



Udlån Nej

Indbragt af Søren Hviid Bonde

Låner

MUSEUM I LANGÅ

Dato 28-01-2023

RegistnrMiL 0571

Regdato 04-10-2005

Registreret af Holger Andersen

Genstand Mejered Antal 1

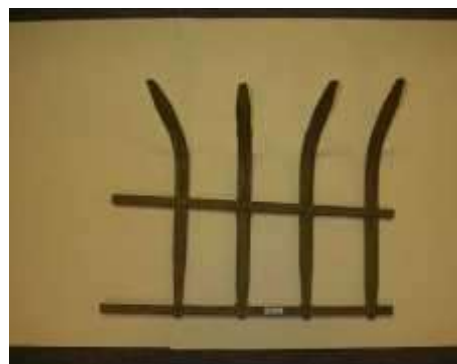

Kategori Landbrug/Have

Lokale Depot KA

Tilknytning Privat

Kasse/Reoln Reol nr.

Materiale Træ

Periode Nutid

Årgang -1940

Anvendelse Monteres på leen, når man skulle høste korn. Mejeredet gjorde at kornet lagde sig samlet for hvert sving med leen og dermed var lettere at binde op.

Anvendt af Søren Hviid Bonde Karmarksvej 45 Laurbjerg

Beskrivels Mejeredet består af 2 "bomme" af træ som hver er gennemboret af 4 lister. Disse lister er rette mellem bommene, men bøjer næsten vinkelret 9 cm. fra nederste liste. Listen er forstærket med tyndt ståltråd, som er tvundet med et søm, så det overfører trækket fra listerne til den nederste bom. Befæstelse på leen er ukendt.

Findested Pilevej 24, Laurbjerg

Findedato 18/7 05



Udlån Nej

Indbragt af Søren Hviid Bonde, Pilevej 24, Laurbjerg

Låner

MUSEUM I LANGÅ

Dato 28-01-2023

RegistnrMiL 0572

Regdato 08-11-2005

Registreret af Holger Andersen

Genstand Vaskebræt Antal 1



Kategori Køkken og bryggers

Lokale Udstilling E

Tilknytning Privat

Kasse/Reoln Reol nr.

Materiale Træ & Zink

Periode Nutid

Årgang 1900-1950

Anvendelse Til vask af tøj i balje

Anvendt af Helga Bonde Karmarksvej 45, Laurbjerg

Beskrivels
2 trælister på 1 X 1" og 53,5 cm. Længde er forbundet med et stykke zink på 28,5 cm bredde og 42,0 cm længde . Zinkstykket er forsynet med bølgeformede riller på tværs, så man kan sætte vaskebrættet ned i baljen med sæbevand og gnide tøjet op og ned mod rillerne og dermed arbejde sæben bedre ind i tøjet . Denne metode er mere rationel end bankning af tøjet som vaskebrættet afløste.

Findested Karmarksvej 45,Laurbjerg

Findedato 18/7 05



Udlån Nej

Indbragt af Søren Hviid Bonde

Låner

MUSEUM I LANGÅ

Dato 28-01-2023

RegistnrMiL 0573

Regdato 22-11-2005

Registreret af Holger Andersen

Genstand Patgummipåsætter Antal 1



Kategori Landbrug/Have

Lokale Depot KA

Tilknytning Privat

Kasse/Reoln Reol nr.

Materiale Træ + messing

Periode Nutid

Årgang 1960 ca

Anvendelse Til påsætning af patgummi på ALFA LAVAL malkemaskine

Anvendt af Søren Hviid Bonde, Karmarksvej 45, Laurbjerg

Beskrivels Skaft på 15 cm længde, 3 cm tykkelse, med 4 messingarme somer hængslede både i træskaftet og i toppen af en 10 cm lang messingstang. Øverste del af påsætteren stikkes ind i patgummiet og krænges ud over metaldelen af sugeren. Når agregatet trækkes tilbage bliver gummi fastholdt af en vulst på metallet og er funktionsdygtigt.

Findested Karmarklsvej 45

Findedato 15/7 05

Indbragt af Søren Hviid Bonde

Udlån Nej

Låner



MUSEUM I LANGÅ

Dato 28-01-2023

RegistnrMiL 0574

Regdato 22-11-2005

Registreret af Holger Andersen

Genstand Kompressorventilator Antal 1



Kategori Industri

Lokale Depot KA

Tilknytning Anden virksomhed

Kasse/Reoln Reol nr.

Materiale Træ

Periode Nutid

Årgang ca 1964

Anvendelse Model til kompressorventilator. Fa DANSIN forsøgte på dette tidspunkt at starte en produktion af kompressorer op, men kompressorer fra Japan kunne leveres på havnen i Esbjerg til lavere pris end DANSIN kunne producere til ,så forsøget måtte opgives. Modellen skulle støbes på Langå Metalstøberi iflg. Herring. Løberen som på

Anvendt af Dansin

Beskrivels Hjul med 5 eger, Diameter 40 cm bredde 4 cm. Egerne er udformet så de virker som ventilator.Hjulet er malet rødt med påskriften : DANSIN A/S 700,1 - 92 2 1/4 Sv. Hertil 6 Kærnesjæle. Derudover præget ind i træet 700,1 - 9 . På bagsiden af den ene vinge er en retningspil i relief.

Findested Bent Nielsen, Birkebakken,Langå

Findedato august 2005



Udlån Nej

Indbragt af Bent og Elisabet Nielsen,Birkebakken,Langå

Låner

MUSEUM I LANGÅ

Dato 28-01-2023

RegistnrMiL 0575

Regdato 29-11-2005

Registreret af Holger Andersen

Genstand Tysk flydel Antal 1



Kategori Militær

Lokale Depot KA

Tilknytning Besættelsen 40-45

Kasse/Reoln Reol nr.

Materiale aluminium

Periode Nutid

Argang 1944

Anvendelse del af tysk flyvemaskine

Anvendt af Luftwaffe

Beskrivels Forvredent stykke aluminium fra 2 tyske fly, som stødte sammen under øvelse i marts 1944. Ifølge påskriften på stykket er stykket opsamlet på A.C.Søgaards mark, ifølge A:C: Søgaards sønnesøn, Axel Søgaard, Ulstrupvej 32, som ejer gården i dag faldt flyene ned hvor Langå skole ligger nu. Der er senere harvet og pløjet adskillige stykker op iflg Axel. På stykket er ridset: Paa A.C.Søgaards Mark to tyske Flyvemaskiner stødt sammen under Øvelse, flere blev dræbt, et par reddet i faldskærm. På den anden side: Marts 1944
Tyske
To nedstyrtede Flyvemaskiner fra anden Verdenskrig 1939 - 45

Findested Lokalhistorisk Arkiv, Langå

Findedato Sept. 2005

Udlån Nej

Indbragt af Ole Mortensen

Låner



MUSEUM I LANGÅ

Dato 28-01-2023

RegistnrMiL 0576

Regdato 29-11-2005

Registreret af Holger Andersen

Genstand STÅLHJELM Antal 1



Kategori Militær

Lokale Depot KA

Tilknytning Besættelsen 40-45

Kasse/Reoln Reol nr.

Materiale Stål

Periode Nutid

Årgang 1941

Anvendelse Beskyttelse mod sprængstykker fra bomber m.v.

Anvendt af ?

Beskrivels Oprindelig grøn, senere sortmalet hjelm mrk M under skyggen foran mens der på bagsiden af skyggen står VM 5 41. På svederemmen står 7 1/4 JRS 1941. Befæstigelsen til hageremmen er brækket i den ene side, og remmen er senere bundet til svederemmen med et stykke flettet nylonstrømpe.

Findested Lokalhistorisk Arkiv

Findedato Sept.2005

Udlån Nej

Indbragt af Ole Mortensen

Låner



MUSEUM I LANGÅ

Dato 28-01-2023

RegistnrMiL 0577

Regdato 29-11-2005

Registreret af Holger Andersen

Genstand Metalskilt Antal 1



Kategori Militær

Lokale Depot KA

Tilknytning Besættelsen 40-45

Kasse/Reoln Reol nr.

Materiale Jern + emaille

Periode Nutid

Årgang 1940

Anvendelse Vejviser til tilflugtsrum

Anvendt af Den daværende beredskabsstyrelse

Beskrivels Skilt på 51 x 11 cm. Med påskrift; TILFLUGTSRUM omkranset af en pil. Skiltet er ens på begge sider.

Findested Lokalarkivet, Langå

Findedato Sept 2005



Udlån Nej

Indbragt af Ole Mortensen

Låner

MUSEUM I LANGÅ

Dato 28-01-2023

RegistnrMiL 0578

Regdato 29-11-2005

Registreret af Holger Andersen

Genstand Træskilt Antal 1



Kategori Militær

Lokale Depot KA

Tilknytning Besættelsen 40-45

Kasse/Reoln Reol nr.

Materiale Træ

Periode Nutid

Årgang 1940 - 45

Anvendelse Vejviser til beskyttelsesrum

Anvendt af Beredskabsstyrelsen

Beskrivels Træskilt formet som pil med påskrift: TILFLUGTSRUM 52 x 9,5 cm

Findested Lokalarkivet, Langå

Findedato Sept.2005

Udlån Nej

Indbragt af Ole Mortensen

Låner



MUSEUM I LANGÅ

Dato 28-01-2023

RegistnrMiL 0579

Regdato 29-11-2005

Registreret af Holger Andersen

Genstand Tysk bæltespænde Antal 1



Kategori Militær

Lokale Depot KA

Tilknytning Besættelsen 40-45

Kasse/Reoln Reol nr.

Materiale Jern

Periode Nutid

Årgang 1940

Anvendelse Bæltespænde fra en tysk uniform

Anvendt af Wehrmacht

Beskrivels spænde på 6,5 x 4,5 cm med påskrift : Gott mit uns, sat op på grønt pap på 21 x 23 cm. Derpå er klæbet et stykke hvidt papir, hvor der er skrevet med store bogstaver GOTT MIT UNS med rød streg under og dernæst Bæltespænde fra besættelsen 1940 - 45

Findested Lokalarkivet Lg

Findedato Sept 2005

Udlån Nej

Indbragt af Ole Mortensen

Låner



MUSEUM I LANGÅ

Dato 28-01-2023

RegistnrMiL 0580

Regdato 06-12-2005

Registreret af Holger Andersen

Genstand Kanvas skede Antal 1



Kategori Militær

Lokale Depot KA

Tilknytning Besættelsen 40-45

Kasse/Reoln Reol nr.

Materiale Kanvas

Periode Nutid

Årgang 1939

Anvendelse Skede til et eller andet, måske til skilt til trafikregulering, eller ?????

Anvendt af Wehrmacht

Beskrivels Skede af kanvas der er pistolformet, men ikke kan være brugt til noget våben vi kender, idet grebtasken kun er 16 x 17 cm og løbdelen er 39 x 8 cm. Foran er påsyet en lille lomme 11 x 11 cm. Overfaldsklap 8 cm høj med 9 cm lang strop til lukning i metalspænde på lomme. Bagpå er påsyet en bærerem på 100 x 2 cm med reguleringsspænde i metal. Klappen er stemplet med: Kurt Selder Berlin W 3C 1939 og derunder den tyske ørn i en firkantet ramme

Findested Lokalarkivet, Langå

Findedato sept. 2005

Udlån Nej

Indbragt af Ole Mortensen

Låner



MUSEUM I LANGÅ

Dato 28-01-2023

RegistnrMiL 0581

Regdato 13-12-2005

Registreret af Holger Andersen

Genstand Konfektkasse Antal 1



Kategori Butik/Handel

Lokale Depot KA

Tilknytning Privat

Kasse/Reoln Reol nr.

Materiale træ + søm

Periode Nutid

Årgang ?

Anvendelse Forsendelse af julekonfekt fra ELVIRASMINDE Chokoladefabrik til grossist og købmand

Anvendt af Vides ikke, men museet har fået kassen fra Lokalhistorisk arkiv

Beskrivels Kasse på 29 x 21 x 9,5 cm lavet af brædder, som i gavlene (21 cm) er 0,9 cm tyk
I siderne 0,6 cm. Bunden er lavet af krydsfiner på 0,2 cm tykkelse.

Påskrift : Fra Elvirasminde

Det bedste De kan finde 274

3 Kg Julekonfekt

På den anden gavl er skrevet med blyant : Gummibeslag 65 og 75

Findested Lokalarkev i Langå

Findedato Sept.2005

Udlån Nej

Indbragt af Ole Mortensen

Låner



MUSEUM I LANGÅ

Dato 28-01-2023

RegistnrMiL 0582

Regdato 20-12-2005

Registreret af Holger Andersen

Genstand Flyverhjelm Antal 1



Kategori Militær

Lokale Depot KA

Tilknytning Besættelsen 40-45

Kasse/Reoln Reol nr.

Materiale Læder,metal bakelit

Periode Nutid

Argang 1930 - 45

Anvendelse Hjelm til beskyttelse mod kulden i cockpittet under flyvning. Der er indbygget højtalere så radiokommunikation med egen besætning, kontrollårn og andre fly er muligt. Mikrofonen mangler,

Anvendt af Sandsynligvis Royal Air Force

Beskrivels Brun læderhjelm med foret med vaskeskind. Der er 2 indvendige ørekopper der udvendig giver plads til 2 højtalere mærket : A Krone M 10 A/13466 Den højre højttaler ser ,efter påskriften at dømme ud til at være meget ældre end den venstre Hjelmene er udstyret med en masse små spænder, hvoraf nogle er i brug til at fastholde ledningerne til højtalere der hver har 2 enkeltledninger tilsluttet. Desuden er der en 3. Ledning som ender i et specielt dobbeltstik, måske til mikrofon. De 5 ledninger samles ved hjelmens nakke til et kabel, som ender i et hanstik med 4 blottede messingfelter , adskilt af 3 isolatorer, Inden i hjelmen er påsvet et skilt med teksten : AVIAKIT derunder et par stiliserede

Findested Lindevej i Langå



Findedato Okt. 2005

Udlån Nej

Indbragt af Henning Johansen

Låner

MUSEUM I LANGÅ

Dato 28-01-2023

RegistnrMiL 0583

Regdato 20-12-2005

Registreret af Holger Andersen

Genstand Iltmaske Antal 1



Kategori Militær

Lokale Depot KA

Tilknytning Besættelsen 40-45

Kasse/Reoln Reol nr.

Materiale Plastic,gummi,metal

Periode Nutid

Årgang 1959

Anvendelse Iltmaske med indbygget mikrofon

Anvendt af ??????

Beskrivels Plasticmaske med næseklemme,og mikrofon. Masken fastholdes på hovedet med remtøj. Gummislange med flexvirkning tilsluttes flyets ilttank så man kan flyve i de iltfattede luftlag (8 - 10.000 m over havets overflade) Mikrofonen sidder i bunden af masken og er i forbindelse med flyet ved en ledning ,som ender i et stik med 4 blottede messingfelter adskilt af 3 isolatorer.Det udvendige mikrofondæksel er mærket : Airmed. Slangen : PRT 8 59 IV , samt ulæseligt symbol. Masken 3/59 MEDIUM med pil og DETACH TUBE HERE med en pil. Slangen er fæstnet til masken med 2 ståltråde, som er snoet sammen om studsen.Mikrofondækslet er fæstnet,tætnet på samme vis.

Findested Henning Johansen,Lindevej.Langå

Findedato 3/1 06

Udlån Nej

Indbragt af Henning Johansen

Låner



MUSEUM I LANGÅ

Dato 28-01-2023

RegistnrMiL 0584

Regdato 24-01-2006

Registreret af Holger Andersen

Genstand Armbind Antal 1



Kategori Militær

Lokale Depot KA

Tilknytning Besættelsen 40-45

Kasse/Reoln Reol nr.

Materiale Voksdug

Periode Nutid

Årgang 1940-45

Anvendelse Armbind som beredskabsvagt/Civilforsvarsvagt bar når sirenerne gav varsel om luftangreb o.l. under 2.Verdenskrig

Anvendt af Nissens trævarefabrik, Langå

Beskrivels 28 cm lang voksdugsstrimmel på 10 cm bredde med påsyet 40 cm lang rem, 1,7cm bred med spænde. Påskrift CF og BV.

Findested Richard Nissens fabrik

Findedato 7/1 06



Udlån Nej

Indbragt af R. Nissen

Låner

MUSEUM I LANGÅ

Dato 28-01-2023

RegistnrMiL 0585

Regdato 24-01-2006

Registreret af Holger Andersen

Genstand Gasmaske Antal 1



Kategori Militær

Lokale Depot KA

Tilknytning Besættelsen 40-45

Kasse/Reoln Reol nr.

Materiale gummi, celluloid web

Periode Nutid

Årgang 1938

Anvendelse til brug under giftgasangreb, brand o.l.

Anvendt af Beredskabsvagt under 2. Verdenskrig

Beskrivels Maske i gummi med celluloidglas til øjnene, remme af webbing

Findested Lokalarkivet, Langå

Findedato Maj 2005

Udlån Nej

Indbragt af Ole Mortensen

Låner



MUSEUM I LANGÅ

Dato 28-01-2023

RegistnrMiL 0586

Regdato 24-01-2006

Registreret af Holger Andersen

Genstand Luftværnssirene Antal 1



Kategori Militær

Lokale Depot KA

Tilknytning Besættelsen 40-45

Kasse/Reoln Reol nr.

Materiale Messing+træ

Periode Nutid

Årgang 1940-45

Anvendelse I tilfælde af luftalarm, blev sirenen trukket i gang med håndsvinget, så civilbefolkningen kunne sæge dækning mod bomberne.

Anvendt af Civilforsvaret

Beskrivels Messing"hus" på sokkel, som med håndtag og udvekslingstandhjul kunne få en ventillator til at dreje med så høj hastighed at sirenelysten kunne høres over hele landsbyen . Fundet hos smeden i Vellev af Ejner Kalstrup. Skænket til MiL i forbindelse med et arrangement for Lions klubben i Langå

Findested Vellev

Findedato juli 2003



Udlån Nej

Indbragt af Ejner Kalstrup.
Randersvej, Langå

Låner

MUSEUM I LANGÅ

Dato 28-01-2023

RegistnrMiL 0587

Regdato 07-02-2006

Registreret af Holger Andersen

Genstand Måleløbehjul Antal 1



Kategori Jernbanen

Lokale Udstilling F

Tilknytning DSB Planteskole

Kasse/Reoln Andet

Materiale stål,gummi+plastik

Periode Nutid

Årgang 1950

Anvendelse Opmåling af f,eks kulturarealer på rimelig plan jord, hvor arealets omkreds målttes og dermed gav arealet. Denne arealstørrelse blev brugt til indkøb af planter o.s.v
Hjulet blev også brugt til stedfæstelse af f.eks snebælter m.v.

Anvendt af DSB Forstdistrikt Langå

Beskrivels Hjulet med Ø på ca 32,5 cm (omkreds 100 cm),med et tællerapparat monteret på akslen. For hver omdrejning blev tælleren aktiveret og talte fortløbende op til 1000 m. Hjulet er påklæbet markeringer for hver decimeter,Akslen forbindes med en tvege til skaftet,som er ca 70 cm langt og ender med et cykelgreb og et bremsehåndtag. Dette håndtag skal aktiveres før hjulet kan løbe rundt.
Kan ikke bruges til matrikelopmåling, da den er for unøjagtig.

Findested DSB planteskole,Langå

Findedato ! Sept 1995



Udlån Nej

Indbragt af

Låner

MUSEUM I LANGÅ

Dato 28-01-2023

RegistnrMiL 0588

Regdato 07-02-2006

Registreret af Holger Andersen

Genstand Branddasker Antal 1



Kategori Landbrug/Have

Lokale Udstilling F

Tilknytning DSB Planteskole

Kasse/Reoln Andet

Materiale Træ+stål Periode Nutid Argang ?

Anvendelse Ved brand i græs og buske dasker man til ilden og kvæler den .

Anvendt af DSB Planteskole, Langå

Beskrivels Træskaft på 110 cm, som sidder fast i en holk på selve daskeren der består af 10 stk stållameller på 35 X 5 cm, nittet fast på et buet mellemstykke der igen er nittet fast på et trekantet stålstykke med 2 bøjler som holder skaftet fast.

Findested DSB Planteskole

Findedato 1 Sept 1995

Udlån Nej

Indbragt af

Låner



MUSEUM I LANGÅ

Dato 28-01-2023

RegistnrMiL 0589

Regdato 07-02-2006

Registreret af Holger Andersen

Genstand Afkvistningsspade Antal 1



Kategori Landbrug/Have

Lokale Udstilling F

Tilknytning DSB Planteskole

Kasse/Reoln

Materiale Træ+stål

Periode Nutid

Årgang ca 1960

Anvendelse Til afkvistning af nåletræer i 1. Gangs udtyndinger

Anvendt af DSB Planteskolen i Langå

Beskrivels Skaft på 100 cm længde med påmonteret kegleformet holk, der er svejset sammen med en holder med krog, der styrer det udskiftelige blad på 11,5 cm længde og varierende bredde på 10 - 12 cm (bredest yderst.) Træskaftet er normalt afsluttet med en drejet træknop, men denne mangler på dette eks.

Findested DSB Planteskole Lg

Findedato 1Sept.1995

Udlån Nej

Indbragt af Stürup & Worsøe

Låner



MUSEUM I LANGÅ

Dato 28-01-2023

RegistnrMiL 0590

Regdato 21-02-2006

Registreret af Holger Andersen

Genstand Priklespade Antal 1



Kategori Landbrug/Have

Lokale Udstilling F

Tilknytning DSB Planteskole

Kasse/Reoln Andet

Materiale Jern+træ

Periode Nutid

Årgang 1940

Anvendelse Prikling af frøbedsplanter. (træfrø blev bredsået og spirede under beskyttede forhold, når de små planter var 1 eller 2 år gamle blev de gravet op og plantet ud i en række med 10 cm afstand. Dette bevirkede at rødderne buskede og blev kraftige i løbet af 1 eller 2 år så planterne kunne klare sig på kulturpladsen uden ret meget vandbeholdning

Anvendt af DSB planteskolen i Langå

Beskrivels Kileformet blad på 29X26 cm, foroven 3cm tykt, forned 0,1cm. Bladet består af 2 stålplader der er svejset sammen på de nederste 5 cm og danner en æg. Foroven er påsvejset en afrundet trædeplade. I kilen er indsat et stykke træ. Skaftet består af et jernrør på 4 cm tykkelse, der foroven er gennemboret af en bolt på 1,2 X 38cm. Herpå sidder 2 træhåndtag på 14,5 X 3,5 cm tykkelse.

Findested DSB Planteskole, Langå

Findedato Sept 1995

Udlån Nej

Indbragt af Worsøe & Stûrup

Låner



MUSEUM I LANGÅ

Dato 28-01-2023

RegistnrMiL 0591

Regdato 28-02-2006

Registreret af Holger Andersen

Genstand Tørvegreb Antal 1

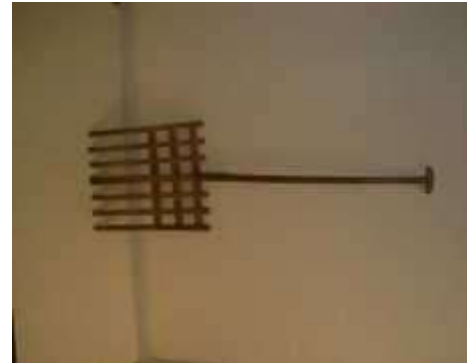

Kategori Landbrug/Have

Lokale Udstilling F

Tilknytning DSB Planteskole

Kasse/Reoln Andet

Materiale Træ+jern
Træ+jern

Periode Nutid

Argang 1950 ca

Anvendelse Tørvegreven bruges til læsning af mosetørv(Brændsel)

Anvendt af DSB Planteskole, Langå

Beskrivels Skaftet til en skovl er spændt fast til 7 træ-tænder som er 52 cm lange. 2,5 X 4,5 cm svære for de 2 yderste tænder, mens de 4 indeni er 2,5 X 2,5 cm tykke. Den midterste tand er 4,5 X 3,0 cm tyk og forlænget opad til 63 cm længde, hvor skaftet er spændt fast med en brædebolt og et nittet jernbånd. Alle tænder er tildannede, så de er flade i spidsen.

Findested DSB PLSK, LG

Findedato Sept. 1995

Udlån Nej

Indbragt af Stûrup og Worsøe

Låner



MUSEUM I LANGÅ

Dato 28-01-2023

RegistnrMiL 0592

Regdato 28-02-2006

Registreret af Holger Andersen

Genstand Askespand Antal 1



Kategori Jernbanen

Lokale Udstilling F

Tilknytning DSB

Kasse/Reoln Andet

Materiale Jern

Periode Nutid

Årgang 1900 - 60

Anvendelse Askespand fra en DSB postvogn, som dagligt kørte fra København til Jylland og omvendt, mens postpersonale sorterede breve og andre forsendelser til de enkelte byer på strækningen. Posttoget kørte altid om natten, så breve fra f.eks Frederikshavn altid komne væk fremme dagen efter med 1. Postmandningen.

Anvendt af POSTPERSONALE

Beskrivels Cylindrisk spand på 34 cmhøjde 31cm diameter, med en pånitted hank med Ø 1cm

Findested DSB plsk(Sikkert "reddet" fra ophuggervogn på BETONSTØBERIET)

Findedato Sept 1995

Udlån Nej

Indbragt af Worsøe & Stürup

Låner



MUSEUM I LANGÅ

Dato 28-01-2023

RegistnrMiL 0593

Regdato 28-02-2006

Registreret af Holger Andersen

Genstand Såmarkør til agern Antal 1



Kategori Landbrug/Have

Lokale Udstilling F

Tilknytning DSB Planteskole

Kasse/Reoln Andet

Materiale Træ+jernskinner

Periode Nutid

Årgang 1900 - 1950

Anvendelse Til markering af ,og dannelse af huller i gravet eller pløjet jord,så man kunne så agern med fast afstand på voksestedet. Man såede så tæt at man havde 30 - 50000 planter pr. ha. Når planterne var 10 - 12 år gamle og skulle udrenses 1. Gang.

Anvendt af DSB plsk

Beskrivels Bom med 6 afrundede knopper som v.h.a. et skaft kunne styres langs en udspændt snor. Når hullerne var lavet kom makkeren og lagde et agern i hvert hul.

Findested DSB plsk

Findedato Sept 1995

Udlån Nej

Indbragt af Worsøe&Stûrup

Låner



MUSEUM I LANGÅ

Dato 28-01-2023

RegistnrMiL 0594

Regdato 07-03-2006

Registreret af Holger Andersen

Genstand Mejskasse Antal 1



Kategori Landbrug/Have

Lokale Depot KA

Tilknytning DSB Planteskole

Kasse/Reoln Reol nr.

Materiale Træ

Periode Nutid

Årgang 1950

Anvendelse Mejskasse, som blev sat op i DSB snebælter for at få ynglefugle til at bekæmpe insektangreb (f.eks. egevikler)

Anvendt af DSB Planteskolen i Langå. I 1950'erne blev der i vintertiden, når vejret udelukkede udendørsarbejde, fremstillede mejskasserne på værkstedet. Hvis produktionen

Beskrivels Mejskassen er lavet af 1/2" granbrædder og de ydre mål er: 39X14X12 cm. Flyvehullet er 2,5 cm. Taget skråner fremover og er hængslet fast med et enkelt hængsel. Der skulle bruges 10 - 25 kasser pr. hektar for at imødegå insektangrebene, Timelønnen var 3,84 kr for en udlært skovarbejder i 1959, så der blev sparet penge på selv at fremstille kasserne. Desuden undgik DSB at købe kemikalier til bekæmpelse af insekterne.

Findested DSB plsk

Findedato Sept. 1995

Udlån Nej

Indbragt af Worsøe & Stûrup

Låner



MUSEUM I LANGÅ

Dato 28-01-2023

RegistnrMiL 0595

Regdato 16-03-2006

Registreret af Holger Andersen

Genstand Madonna? Antal 1



Kategori Udenfor kategori

Lokale Udstilling F

Tilknytning Ukendt

Kasse/Reoln

Materiale Fedtsten

Periode Middelalder

Årgang 1000?

Anvendelse ?

Anvendt af ?

Beskrivels Fedtstensfigur?

Findested Jebjerg

Findedato 2002

Udlån Ja

Indbragt af Else?

Låner Bjørn evt. Ole



MUSEUM I LANGÅ

Dato 28-01-2023

RegistnrMiL 0596

Regdato 21-03-2006

Registreret af Holger Andersen



Genstand Åretold af tvege Antal 1

Kategori

Lokale

Tilknytning

Kasse/Reoln

Materiale Træ

Periode Middelalder

Årgang 900

Anvendelse Til roning

Anvendt af ?

Beskrivels Trætvege ca 1 alen lang, som har været bemalet i rødt og blå

Findested Gudenåen ved Væth

Findedato ca 1996

Udlån Ja

Indbragt af Knud Thomsen, Væth

Låner Vikingskibsmuseet i Roskilde



MUSEUM I LANGÅ

Dato 28-01-2023

RegistnrMiL 0597

Regdato 28-03-2006

Registreret af Holger Andersen

Genstand Floramondåse Antal 1



Kategori Landbrug/Have

Lokale Depot KA

Tilknytning DSB Planteskole

Kasse/Reoln Reol nr.

Materiale Blikdåse med roddanner Periode Nutid Argang 1985 ca

Anvendelse Til fremme af roddannelse ved stiklingeformering af specielt cypres, thuja m.fl.

Anvendt af DSB planteskole, Langå til stiklingeformering af ca 2000 planter pr år af de ovennævnte arter.

Beskrivels 10 cm høj blikdåse indeholdende rester af et "hormonpulver" som fik stiklinger af de nævnte arter til at slå ud(= danne rødder)

Findested DSB planteskole, Lg.

Findedato Sept. 1995

Udlån Nej

Indbragt af Worsøe & Stürup

Låner



MUSEUM I LANGÅ

Dato 28-01-2023

RegistnrMiL 0598

Regdato 28-03-2006

Registreret af Holger Andersen

Genstand 10 l. blikdunk Antal 1



Kategori Landbrug/Have

Lokale Udstilling F

Tilknytning DSB Planteskole

Kasse/Reoln Reol nr.

Materiale Galvaniseret blik

Periode Nutid

Årgang ca 1930

Anvendelse Opbevaring af f.eks lampeolie el. lign. Til sidst endt på en hylde i planteskolens redskabsrum efter i 1960erne at have været brugt til spildolie fra de daværende småmaskiner, såsom jordfræsere græsklippere. Spildolien blev opbevaret så

Anvendt af DSB plsk

Beskrivels Blikcylinder med en Ø på 23 cm og en højde på 24,5 cm .Øverst en kegle på 15,5 cm og et aftapningshul på 4,0 cm. Alt er nittet og faldet sammen. På keglen er pånittet et beslag på begge sider. En hank i ståltråd på 16 cm fuldender værket.. Et skilt i plastic med påskriften SPILDOLIE er sat fast i den ene side.

Findested DSB Plsk,Lg

Findedato Sept 1995

Udlån Nej

Indbragt af Worsøe & Stûrup

Låner



MUSEUM I LANGÅ

Dato 28-01-2023

RegistnrMiL 0599

Regdato 28-03-2006

Registreret af Holger Andersen

Genstand Malerpensel Antal 1



Kategori Landbrug/Have

Lokale Depot KA

Tilknytning DSB Planteskole

Kasse/Reoln Reol nr.

Materiale Træ,metal+ hår

Periode Nutid

Årgang 1970

Anvendelse Brugt ved maling af Svellebygningerne i Plsk. (rester af grøn og rød maling) og til sidst til smøring af spader hakkejern o.l. indemn de blev hængt væk. Se MiL 0598

Anvendt af DSB plsk

Beskrivels Almindelig pensel af samme model som i9 nutiden.

Findested DSB Plsk,Lg.

Findedato Sept 1995

Udlån Nej

Indbragt af Woirsøe&Stûrop

Låner



MUSEUM I LANGÅ

Dato 28-01-2023

RegistnrMiL 0600

Regdato 08-11-2005

Registreret af Jørgen Bojesen

Genstand Årstalssøm Antal 24



Kategori Jernbanen

Lokale Udstilling F

Tilknytning DSB

Kasse/Reoln Reol nr.

Materiale Smedejern

Periode Nutid

Årgang 1926-34

Anvendelse Anvendt af DSB til opmærkning af sveller med årstal i forbindelse med senere udskiftning

Anvendt af Banetjenesten ved DSB (Langå kolonne)

Beskrivels Håndsmedede søm 1/4" * 2" med stort hoved hvor årstallet er stemplet i.

Findested Banetjenesten i Langå

Findedato



Udlån Nej

Indbragt af

Låner

MUSEUM I LANGÅ

Dato 28-01-2023

RegistnrMiL 0601

Regdato 08-11-2005

Registreret af Jørgen Bojesen

Genstand Årgangssøm Antal 15



Kategori Jernbanen

Lokale Udstilling F

Tilknytning DSB

Kasse/Reoln Reol nr.

Materiale Smedejern

Periode Nutid

Årgang 1935-74

Anvendelse Anvendt af DSB til opmærkning af sveller med årstal i forbindelse med senere udskiftning

Anvendt af Banetjenesten ved DSB (Langå kolonne)

Beskrivels Håndsmedede søm 3/8" * 2" med ekstra stort hoved hvor årstallet er stemplet i.

Findested Banetjenesten i Langå

Findedato



Udlån Nej

Indbragt af

Låner

MUSEUM I LANGÅ

Dato 28-01-2023

RegistnrMiL 0602

Regdato 22-11-2005

Registreret af Jørgen Bojesen

Genstand Årgangssøm Antal 20



Kategori Jernbanen

Lokale Udstilling F

Tilknytning DSB

Kasse/Reoln Reol nr.

Materiale Smedejern

Periode Nutid

Årgang 1924-95

Anvendelse Anvendt af DSB til opmærkning af sveller med årstal i forbindelse med senere udskiftning

Anvendt af Banetjenesten ved DSB (Langå kolonne)

Beskrivels Håndsmedede søm 3/8" * 2" med ekstra stort hoved hvor årstallet er stemplet i.

Findested Banetjenesten i Langå

Findedato



Udlån Nej

Indbragt af

Låner

MUSEUM I LANGÅ

Dato 28-01-2023

RegistnrMiL 0603

Regdato 22-11-2005

Registreret af Jørgen Bojesen

Genstand Signallygte Antal 1



Kategori Jernbanen

Lokale Udstilling F

Tilknytning DSB

Kasse/Reoln Reol nr.

Materiale Stålkasse og læderrem

Periode Nutid

Argang ca 1940-80

Anvendelse Brugtes af togføreren til at afgive signal til lokofører

Anvendt af Togfører med station i Langå

Beskrivels Stålkasse oplukkelig til 2 stk. runde batterier C, på forsiden er der klart lytglas og 2 skydere med henholdsvis rødt og grønt glas. Indvendig er der plads til 2 reservepærer, i bunden sidder kontakten som både kan bruges til blink og fast lys, på bagsiden sidder en læderrem med fæste fornden og spænde i toppen.

Findested Stationen i Langå
Planteskolen

Findedato



Udlån Nej

Indbragt af Ejler Worsøe
Bjørn Styrup

Låner

MUSEUM I LANGÅ

Dato 28-01-2023

RegistnrMiL 0604

Regdato 22-11-2005

Registreret af Jørgen Bojesen

Genstand Skærveskovl Antal 2



Kategori Jernbanen

Lokale Udstilling F

Tilknytning DSB

Kasse/Reoln Andet

Materiale Stål og træ

Periode Nutid

Argang indtil 1960

Anvendelse Blev anvendt ved DSB kolonnen til stopning af ballast under svellerne

Anvendt af Kolonnen i Langå

Beskrivels Skovlblad der er klippet spids og med træskaft uden håndtag
skaftet er mærket "DSB" og "oliehærdet 828"

Findested Stationen i Langå
Planteskolen

Findedato



Udlån Nej

Indbragt af H C Pedersen
Langå

Låner

MUSEUM I LANGÅ

Dato 28-01-2023

RegistnrMiL 0605

Regdato 22-11-2005

Registreret af Jørgen Bojesen

Genstand Stenhakke Antal 1



Kategori Jernbanen

Lokale Udstilling F

Tilknytning DSB

Kasse/Reoln Andet

Materiale Smedejern og træ

Periode Nutid

Årgang ca. 1960

Anvendelse På jernbanen til løsning af ballastskærver

Anvendt af Banearbejdere ved Langå kolonne

Beskrivels Stophakke af smedejern med træskaft
skaftet mærket DSB

Findested Langå station kolonnen

Findedato



Udlån Nej

Indbragt af H C Pedersen

Låner

MUSEUM I LANGÅ

Dato 28-01-2023

RegistnrMiL 0606

Regdato 29-11-2005

Registreret af Jørgen Bojesen

Genstand Beskæresaks Antal 1



Kategori Jernbanen

Lokale Depot KA

Tilknytning DSB Planteskole

Kasse/Reoln Reol nr.

Materiale Stål og bronze

Periode Nutid

Årgang ca. 1920

Anvendelse Beskæring af buske og træer på DSB planteskolen

Anvendt af Poul Filipen

Beskrivels Beskærersaks bestående af over og underskær samlet med saksebolt, indvendig er pånittet 4 stk. fjederbronze foruden på håndtagene forsynet med lås som ikke fungerer mere.

Findested DSB planteskole i Langå

Findedato juli 1995

Udlån Nej

Indbragt af Styrup og Worsøe

Låner



MUSEUM I LANGÅ

Dato 28-01-2023

RegistnrMiL 0607

Regdato 29-11-2005

Registreret af Jørgen Bojesen

Genstand Grensav Antal 1



Kategori Jernbanen

Lokale Depot KA

Tilknytning DSB Planteskole

Kasse/Reoln Reol nr.

Materiale Stål og træ

Periode Nutid

Årgang ca. 1920

Anvendelse Beskæring af buske og træer på planteskolen i Langå

Anvendt af Poul Filipen

Beskrivels Savbue i stål med 2 vingeskrue til opspænding af savblad, savblad 6 tænder/tomme krydsfilet håndtag af træ

Findested DSB planteskolen i Langå

Findedato juli 1995

Udlån Nej

Indbragt af Styrup og Worsøe

Låner



MUSEUM I LANGÅ

Dato 28-01-2023

RegistnrMiL 0608

Regdato 29-11-2005

Registreret af Jørgen Bojesen

Genstand Huggert Antal 1



Kategori Jernbanen

Lokale Depot KA

Tilknytning DSB Planteskole

Kasse/Reoln Reol nr.

Materiale Stål og træ

Periode Nutid

Årgang ca. 1910

Anvendelse Anvendt til opstamning af træer og rydning af krat.

Anvendt af Poul Filipen

Beskrivels Buet huggertblad af stål med skaft af træ i skatet er brændemærket LPS

Findested DSB planteskole i Langå

Findedato juli 1995

Udlån Nej

Indbragt af Worsøe og Styrup

Låner



MUSEUM I LANGÅ

Dato 28-01-2023

RegistnrMiL 0609

Regdato 29-11-2005

Registreret af Jørgen Bojesen

Genstand Jordprøvebor Antal 1



Kategori Jernbanen

Lokale Depot KA

Tilknytning DSB Planteskole

Kasse/Reoln Reol nr.

Materiale Stål og træ

Periode Nutid

Årgang ca. 1953

Anvendelse Hvert forår blev der taget jordprøver med dette bor. Jordprøven blev opslemmet og med en flyder måltet syreindholdet, herefter kunne man vurdere hvor meget gødning jorden skulle tilføres.

Anvendt af Plantøren på DSB planteskolen i Langå

Beskrivels ca. 60 cm. Langt jordbor , fornden ca. 40 mm opsplittet stålcylander påsvejest 2 stk. rundjern som går over i træskaft med håndtag, skaftet forsynet med stålforstærkning med nitte.

Findested DSB planteskolen i Langå

Findedato juli 1995

Udlån Nej

Indbragt af Worsøe og Stytrup

Låner



MUSEUM I LANGÅ

Dato 28-01-2023

RegistnrMiL 0610

Regdato 29-11-2005

Registreret af Jørgen Bojesen

Genstand Planteskoleskilte Antal 3



Kategori Jernbanen

Lokale Depot KA

Tilknytning DSB Planteskole

Kasse/Reoln Reol nr.

Materiale Galv. Jern

Periode Nutid

Årgang ca. 1950

Anvendelse Navneskilte placeret ved de respektive planter

Anvendt af Medarbejdere på DSB planteskolen i Langå

Beskrivels 5*8 cm galv. Jernplade nittet på ca 35 cm 3*15 båndjern pladen er bukket i siderne og forneden forsynet med en hafte til fastholdelse af navneskilt.

Findested DSB planteskolen i Langå

Findedato juli 1995

Udlån Nej

Indbragt af Woersøe og Stystrup

Låner



MUSEUM I LANGÅ

Dato 28-01-2023

RegistnrMiL 0611

Regdato 29-11-2005

Registreret af Jørgen Bojesen

Genstand Lugeklo Antal 2



Kategori Jernbanen

Lokale Depot KA

Tilknytning DSB Planteskole

Kasse/Reoln Reol nr.

Materiale Træ og jern

Periode Nutid

Årgang ca. 1930

Anvendelse Anvendtes på planteskolen til lugning i plantebedene

Anvendt af Medarbejdere ved DSB planteskolen i Langå

Beskrivels Firetandet eenhånds lugeklo fremstillet af 8 mm rundjern påsat skaft af træ med forstærkning

Findested DSB planteskolen i Langå

Findedato juli 1995

Udlån Nej

Indbragt af Worsøe og Styrup

Låner



MUSEUM I LANGÅ

Dato 28-01-2023

RegistnrMiL 0612

Regdato 03-01-2006

Registreret af Jørgen Bojesen

Genstand Skruenøgle til laskebolte Antal 1



Kategori Jernbanen

Lokale Udstilling F

Tilknytning DSB

Kasse/Reoln Andet

Materiale Stål

Periode Nutid

Argang 1950

Anvendelse Til spænding af laskebolte ved skinnesamlinger

Anvendt af Anvendt af kolonnefolkene ved DSB kolonnen i Langå

Beskrivels Fastnøgle med 2 hoveder i samme størrelse
det ene hoved bruges til fastspænding og det andet til løsning af bolte
Nøglen er forsynet med skraldefunktion som kan låses i håndtaget
Nøglen er ca. 70 cm lang og de to hoveder er størrelse 44 mm

Findested DSB kolonnen ved Langå station

Findedato 2005

Udlån Nej

Indbragt af Poul Rasmussen

Låner



MUSEUM I LANGÅ

Dato 28-01-2023

RegistnrMiL 0613

Regdato 03-01-2006

Registreret af Jørgen Bojesen

Genstand Svelletang til håndbrug Antal 1



Kategori Jernbanen

Lokale Udstilling F

Tilknytning DSB

Kasse/Reoln Andet

Materiale Stål

Periode Nutid

Årgang ca.1930

Anvendelse Til placering af træsveller ved håndkraft

Anvendt af Kolonnearbejderne ved DSB i Langå

Beskrivels Tang af stål med pigge oprindeligt forsynet med 2 træhåndtag

Findested DSB kolonnen ved Langå station

Findedato 2005



Udlån Nej

Indbragt af Poul Rasmussen

Låner

MUSEUM I LANGÅ

Dato 28-01-2023

RegistnrMiL 0614

Regdato 03-01-2006

Registreret af Jørgen Bojesen

Genstand Svelletang til kranbrug Antal 1



Kategori Jernbanen

Lokale Udstilling F

Tilknytning DSB

Kasse/Reoln Andet

Materiale Stål

Periode Nutid

Årgang ca. 1950

Anvendelse Til placering af træsveller med kran

Anvendt af DSB kolonnen ved Langå station

Beskrivels ca. 75 cm lang tang i stål forsynet med pigge foroven forsynet med kæde til krankrog, spænder ved løft

Findested DSB kolonnen i Langå

Findedato 2005

Udlån Nej

Indbragt af Poul Rasmussen

Låner



MUSEUM I LANGÅ

Dato 28-01-2023

RegistnrMiL 0615

Regdato 03-01-2006

Registreret af Jørgen Bojesen

Genstand Svelletang Antal 1



Kategori Jernbanen

Lokale Udstilling F

Tilknytning DSB

Kasse/Reoln Andet

Materiale Træ og stål

Periode Nutid

Årgang ca. 1930

Anvendelse Anvendt til at placere træsveller under skinnerne ved udskiftninger

Anvendt af DSB kolonnen i Langå

Beskrivels Tang af stål med kæberne bukket i vinkel og forsynet med tænder tangen er monteret på 2 træskafter ca. 110 cm lange

Findested DSB kolonnen i Langå

Findedato 2005



Udlån Nej

Indbragt af Poul Rasmussen

Låner

MUSEUM I LANGÅ

Dato 28-01-2023

RegistnrMiL 0616

Regdato 03-01-2006

Registreret af Jørgen Bojesen

Genstand "Syvtal" Antal 1



Kategori Jernbanen

Lokale Udstilling F

Tilknytning DSB

Kasse/Reoln Andet

Materiale Stål og træ

Periode Nutid

Årgang ca.1930

Anvendelse Anvendtes til rensning af sporriller ved overkørsler

Anvendt af Kolonnearbejderne ved Langå station

Beskrivels Rensestål forsynet med træskaft ca. 140 cm lang

Findested DSB kolonnen i Langå

Findedato 2005



Udlån Nej

Indbragt af Poul Rasmussen

Låner

MUSEUM I LANGÅ

Dato 28-01-2023

RegistnrMiL 0617

Regdato 24-01-2006

Registreret af Jørgen Bojesen

Genstand Laskeboltøgle Antal 1



Kategori Jernbanen

Lokale Udstilling F

Tilknytning DSB

Kasse/Reoln Andet

Materiale Stål

Periode Nutid

Årgang ca. 1930

Anvendelse Til sporarbejde fastgørelse af skinner med laskebolte i træsveller

Anvendt af Jernbanearbejderne ved kolonnen i langå

Beskrivels
1 nøgle ca. 1m lang med 40mm gab og hul i øverste ende af håndtag
1 nøgle ca. 0,5m lang med 40mm gab malet gul

Findested DSB kolonnen ved Langå station

Findedato 2005



Udlån Nej

Indbragt af Poul Rasmussen

Låner

MUSEUM I LANGÅ

Dato 28-01-2023

RegistnrMiL 0618

Regdato 24-01-2006

Registreret af Jørgen Bojesen

Genstand Rabathakke Antal 1



Kategori Jernbanen

Lokale Udstilling F

Tilknytning DSB

Kasse/Reoln Andet

Materiale Stål og træ

Periode Nutid

Årgang ca.1950

Anvendelse Udjævning af skærver mellem svellerne

Anvendt af Kolonnearbejderne ved Langå station

Beskrivels Kort hakke med ca 1m træskaft fastgjort til selve hakkejernet med brædebolt bladet ca. 20 * 10 cm

Findested Kolonneværkstedet ved Langå station

Findedato 2005



Udlån Nej

Indbragt af Poul Rasmussen

Låner

MUSEUM I LANGÅ

Dato 28-01-2023

RegistnrMiL 0619

Regdato 24-01-2006

Registreret af Jørgen Bojesen

Genstand Rabathakke Antal 1



Kategori Jernbanen

Lokale Udstilling F

Tilknytning DSB

Kasse/Reoln Andet

Materiale Stål og træ

Periode Nutid

Årgang ca. 1950

Anvendelse Til udjævning af skærver mellem svellerne

Anvendt af Kolonnen ved Langå station

Beskrivels ca. 20 * 10 cm hakkeblad fastgjort til stålbøjle med nitter og bøjlen fastgjort til ca 1,4 m langt træskaft med stålmansch og brædebolt

Findested Kolonneværkstedet ved Langå station

Findedato 2005



Udlån Nej

Indbragt af Poul Rasmussen

Låner

MUSEUM I LANGÅ

Dato 28-01-2023

RegistnrMiL 0620

Regdato 24-01-2006

Registreret af Jørgen Bojesen

Genstand Sporwaterpas Antal 1



Kategori Jernbanen

Lokale Udstilling F

Tilknytning DSB

Kasse/Reoln Andet

Materiale Rødgods, messing, aluminium og glas

Periode Nutid

Årgang ca. 1950

Anvendelse Anvendt af sporarbejderne ved nivellering af jernbanespor, waterpasset kan anvendes til at give sporene en forudbestemt hældning i f.eks. Kurver.

Anvendt af Jernbanearbejderne ved kolonnen på Langå station

Beskrivels Instrumentet er ca. 170 cm langt, og er i den ene ende forsynet med et indstilleligt ben som foroven kan reguleres ved hjælp af et håndhjul på ca. 80 mm i diameter og med drejeknop, benet kan indstilles fra -15 mm til + 160 mm ved hjælp af en skala som er fræset ind i benet, i bøjning fornedet er fastgjort et messingrør på ca. 160 cm som i ligevægtspunktet er forsynet med et håndtag i rød gods, endvidere er røret påskruet et aluminiumsbeslag med skyder hvorunder er anbragt en glaslibelle

Findested Kolonneværkstedet ved Langå station

Findedato 2005



Udlån Nej

Indbragt af Poul Rasmussen

Låner

MUSEUM I LANGÅ

Dato 28-01-2023

RegistnrMiL 0621

Regdato 31-01-2006

Registreret af Jørgen Bojesen

Genstand Sporwaterpas Antal 1



Kategori Jernbanen

Lokale Udstilling F

Tilknytning DSB

Kasse/Reoln Andet

Materiale Aluminium og plast

Periode Nutid

Årgang ca. 1950

Anvendelse Anvendt ved sporarbejde til at placere sporene i water eller i kurver ved at placere sporene med en bestemt hældning.

Anvendt af Kolonnearbejderne ved DSB kolonnen på Langå station

Beskrivels Består af et 162 cm langt firk. Alurør med en fod i hver ende, den ene fod udført i støbt aluminium den anden er et kort alurør med plastfod. I balancepunktet er monteret selve måleanordningen med libelle som er indstillelig med hældninger fra 0 til 99 mm. Desuden er der monteret et håndtag

Findested Kolonnen ved Langå station

Findedato 2005



Udlån Nej

Indbragt af Poul Rasmussen

Låner

MUSEUM I LANGÅ

Dato 28-01-2023

RegistnrMiL 0622

Regdato 07-02-2006

Registreret af Jørgen Bojesen

Genstand Sporskiftekost Antal 1



Kategori Jernbanen

Lokale Udstilling F

Tilknytning DSB

Kasse/Reoln Andet

Materiale Træ og børster

Periode Nutid

Årgang ca. 1950

Anvendelse Anvendtes til rensning af skiftespor for urenheder, sne og blade o.s.v.

Anvendt af Kolonnearbejderne ved DSB kolonnen Langå station

Beskrivels Firkantet træstykke monteret med 15 cm. Lange børster, og påsat et skaft på 120 cm.

Findested DSB kolonnen Langå station

Findedato 2005



Udlån Nej

Indbragt af Poul Rasmussen

Låner

MUSEUM I LANGÅ

Dato 28-01-2023

RegistnrMiL 0623

Regdato 07-02-2006

Registreret af Jørgen Bojesen

Genstand "Syvtal" Antal 1



Kategori Jernbanen

Lokale Udstilling F

Tilknytning DSB

Kasse/Reoln Andet

Materiale Træ og stål

Periode Nutid

Årgang ca. 1950

Anvendelse Til opkradsning af skærver ved sporskifter og andre vanskeligt tilgængelige steder

Anvendt af DSB kolonnen ved Langå station

Beskrivels 1 stk 5*25 mm vinkelbøjet stål 12 * 15 cm påsat et 130 cm langt skaft

Findested DSB kolonnen ved Langå station

Findedato 2002



Udlån Nej

Indbragt af Poul Rasmussen

Låner

MUSEUM I LANGÅ

Dato 28-01-2023

RegistnrMiL 0624

Regdato 07-02-2006

Registreret af Jørgen Bojesen

Genstand Smal skærveskovl Antal 1



Kategori Jernbanen

Lokale Udstilling F

Tilknytning DSB

Kasse/Reoln Andet

Materiale Træ og stål

Periode Nutid

Årgang ca. 1950

Anvendelse Til opgravning af skærver mellem sveller

Anvendt af DSB kolonnen ved Langå station

Beskrivels 32 * 15 cm. Skovlblad påsat 120 cm langt skaft

Findested DSB kolonnen ved Langå station

Findedato 2005

Udlån Nej

Indbragt af Poul Rasmussen

Låner



MUSEUM I LANGÅ

Dato 28-01-2023

RegistnrMiL 0625

Regdato 07-02-2006

Registreret af Jørgen Bojesen

Genstand Påbudsskilt Antal 1



Kategori Jernbanen

Lokale Udstilling F

Tilknytning DSB

Kasse/Reoln Skab nr.

Materiale Plast

Periode Nutid

Årgang 1970

Anvendelse Sikkerhedsinstruks

Anvendt af DSB kolonnen ved Langå station

Beskrivels
Plastskilt med hvid bund og blå symbol visende mand med sikkerhedshjelm herunder på blå bund med hvid skrift "Hjelm på budt" påsat rød label med hvid skrift "SKAL ALTID BRUGES VED ARBEJDE MED KRAN"

Findested DSB kolonnen ved Langå station

Findedato 2005



Udlån Nej

Indbragt af Poul Rasmussen

Låner

MUSEUM I LANGÅ

Dato 28-01-2023

RegistnrMiL 0626

Regdato 14-02-2006

Registreret af Jørgen Bojesen

Genstand Boltsaks Antal 1



Kategori Jernbanen

Lokale Udstilling F

Tilknytning DSB

Kasse/Reoln Andet

Materiale Stål

Periode Nutid

Årgang ca. 1950

Anvendelse Afklipning af rundjern og tentorstål

Anvendt af Kolonnearbejderne ved Langå station

Beskrivels 75 cm lang saks fremstillet i Boston Mass. USA
navn: Porters " NEW EASY " bolt clipper size no. 2

Findested Kolonnen ved Langå station

Findedato 2005

Udlån Nej

Indbragt af Poul Rasmussen

Låner



MUSEUM I LANGÅ

Dato 28-01-2023

RegistnrMiL 0627

Regdato 14-02-2006

Registreret af Jørgen Bojesen

Genstand Fladmejsel m/holder Antal 1



Kategori Jernbanen

Lokale Udstilling F

Tilknytning DSB

Kasse/Reoln Andet

Materiale Stål

Periode Nutid

Årgang ca. 1950

Anvendelse Håndværktøj

Anvendt af Kolonnen ved Langå station

Beskrivels Firkantet fladmejsel 40*40 mm påmonteret mejselholder i 1/2" rundjern snoet omkring mejslen og med et øje i modsatte ende.

Findested Kolonnen ved Langå station

Findedato 2005



Udlån Nej

Indbragt af Poul Rasmussen

Låner

MUSEUM I LANGÅ

Dato 28-01-2023

RegistnrMiL 0628

Regdato 14-02-2006

Registreret af Jørgen Bojesen

Genstand Skærveskovl Antal 1



Kategori Jernbanen

Lokale Udstilling F

Tilknytning DSB

Kasse/Reoln Andet

Materiale Træ og stål

Periode Nutid

Årgang ca. 1930

Anvendelse til opgravning mellem sveller

Anvendt af Kolonnen ved Langå station

Beskrivels 14 * 30 cm. Skovlblad med høje kanter påmonteret 120 cm langt træskaft

Findested DSB kolonnen ved Langå station

Findedato 2005



Udlån Nej

Indbragt af Poul Rasmussen

Låner

MUSEUM I LANGÅ

Dato 28-01-2023

RegistnrMiL 0629

Regdato 14-02-2006

Registreret af Jørgen Bojesen

Genstand Skuffejern Antal 1



Kategori Jernbanen

Lokale Udstilling F

Tilknytning DSB

Kasse/Reoln Andet

Materiale Træ og stål

Periode Nutid

Årgang ca. 1950

Anvendelse Håndværktøj

Anvendt af DSB kolonnen ved Langå station

Beskrivels 10*21 cm skuffejern med rundjernsbue påmonteret 150 cm langt træskaft med tværrib foroven

Findested DSB kolonnen ved Langå station

Findedato 2005



Udlån Nej

Indbragt af Poul Rasmussen

Låner

MUSEUM I LANGÅ

Dato 28-01-2023

RegistnrMiL 0630

Regdato 21-02-2006

Registreret af Jørgen Bojesen

Genstand Græsrive Antal 1

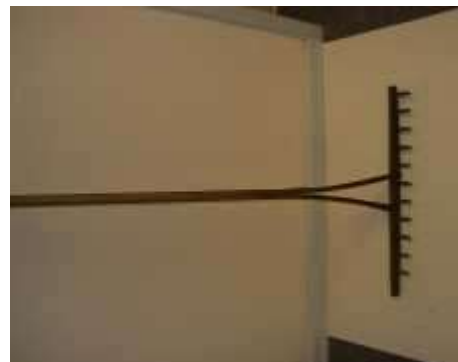

Kategori Jernbanen

Lokale Udstilling F

Tilknytning DSB

Kasse/Reoln Andet

Materiale Træ

Periode Nutid

Årgang ca.1930

Anvendelse Sammenrivning af græs på banearealer

Anvendt af DSB kolonnen ved Langå station

Beskrivels 63 cm bred trælægte med 12 stk trætænder som er boret i, herpå er monteret et 190 cm langt skaft som er splittet i den ende som er påsat riven.

Findested DSB kolonnen ved langå station

Findedato 2005



Udlån Nej

Indbragt af Poul Rasmussen

Låner

MUSEUM I LANGÅ

Dato 28-01-2023

RegistnrMiL 0631

Regdato 21-02-2006

Registreret af Jørgen Bojesen

Genstand Banketrive Antal 1

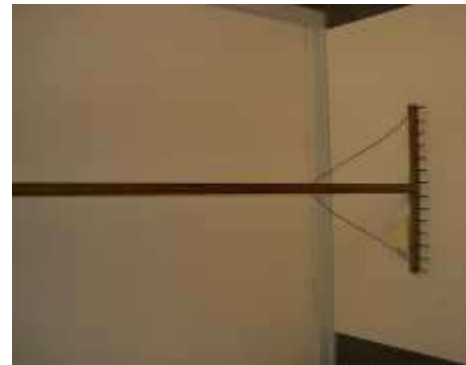

Kategori Jernbanen

Lokale Udstilling F

Tilknytning DSB

Kasse/Reoln Andet

Materiale Træ og stål

Periode Nutid

Årgang ca. 1950

Anvendelse Vedligeholdelse af stationsarealer

Anvendt af DSB kolonnen ved Langå station

Beskrivels 50 cm bred rive med 14 tænder i stål påsat et 180 cm langt skaft et stykke ståltråd anbragt diagonalt stabiliserer skaft og rive

Findested DSB kolonnen ved Langå station

Findedato 2005



Udlån Nej

Indbragt af Poul Rasmussen

Låner

MUSEUM I LANGÅ

Dato 28-01-2023

RegistnrMiL 0632

Regdato 21-02-2006

Registreret af Jørgen Bojesen

Genstand Græsrive Antal 1



Kategori Jernbanen

Lokale Udstilling F

Tilknytning DSB

Kasse/Reoln Andet

Materiale Træ

Periode Nutid

Årgang ca. 1950

Anvendelse Vedligeholdelse af banearealer

Anvendt af DSB kolonnen ved Langå station

Beskrivels 63 cm lang træliste monteret med 18 trætænder boret i herpå er monteret 180 cm langt skaft som ved riven er forsynet med 2 lister anbragt på skrå til afstivning

Findested DSB kolonnen ved Langå station

Findedato 2005



Udlån Nej

Indbragt af Poul Rasmussen

Låner

MUSEUM I LANGÅ

Dato 28-01-2023

RegistnrMiL 0633

Regdato 28-02-2006

Registreret af Jørgen Bojesen

Genstand Skovl Antal 1



Kategori Jernbanen

Lokale Udstilling F

Tilknytning DSB

Kasse/Reoln Andet

Materiale Træ og stål

Periode Nutid

Årgang ca. 1950

Anvendelse Vedligehold

Anvendt af DSB kolonnen ved Langå station

Beskrivels 28 * 40 skovblad med runde skuldre, herpå fastgjort et 110 cm langt skaft med tværrib foroven

Findested DSB Langå station

Findedato 2005



Udlån Nej

Indbragt af Poul Rasmussen

Låner

MUSEUM I LANGÅ

Dato 28-01-2023

RegistnrMiL 0634

Regdato 28-02-2006

Registreret af Jørgen Bojesen

Genstand Gaslampe Antal 2



Kategori Jernbanen

Lokale Depot KA

Tilknytning DSB

Kasse/Reoln Reol nr.

Materiale Stål og messing

Periode Nutid

Årgang ca. 1970

Anvendelse som arbejdslampe udendørs

Anvendt af DSB kolonnen ved Langå station

Beskrivels
Cylindrisk lampe opbygget i svær ståltråd og forsynet med lampeglass, reflektor i rustfrit stål og beskyttelsesskærm i aluminium, anbragt på stativ i svær ståltråd.
I lampen er foroven anbragt en petromax porcelænsdyse til net, som er ført ud af toppen og ned langs siden til en gashane med gas- og luftdyse. Røret er forsynet med et håndtag i bakkelit hvorpå der står F KØJE Hillerød Denmark.

Findested DSB kolonnen Langå station

Findedato 2005



Udlån Nej

Indbragt af Poul Rasmussen

Låner

MUSEUM I LANGÅ

Dato 28-01-2023

RegistnrMiL 0635

Regdato 28-02-2006

Registreret af Jørgen Bojesen

Genstand Wiresamler Antal 2



Kategori Jernbanen

Lokale Udstilling F

Tilknytning DSB

Kasse/Reoln Skab nr.

Materiale Træ, stål og messing

Periode Nutid

Årgang ca. 1950

Anvendelse Værktøj til samling eller øjesplejsning af wirer

Anvendt af DSB kolonnen ved Langå station

Beskrivels Værktøj til samling eller øjesplejsning af wirer, wiregangen er udført i messing med opluk og lås, desuden er der ophæng til ståltrådstromle med opluk i hver side forsynet med fjedre, og en tromlebremse i hver side, ståltrådstromlen er fremstillet i stål. Værktøjet er forsynet med et håndtag i træ

Findested DSB kolonnen Langå

Findedato 2005



Udlån Nej

Indbragt af Poul Rasmussen

Låner

MUSEUM I LANGÅ

Dato 28-01-2023

RegistnrMiL 0636

Regdato 28-02-2006

Registreret af Jørgen Bojesen

Genstand Blad til skinnehøvl Antal 1



Kategori Jernbanen

Lokale Udstilling F

Tilknytning DSB

Kasse/Reoln Skab nr.

Materiale Hærdet stål

Periode Nutid

Årgang ca. 1970

Anvendelse Til afhøvling af skinnesamlinger

Anvendt af DSB kolonnen Langå

Beskrivels 5,5 * 50 cm blad i hærdet stål rasp hugget på begge sider, og forsynet med 12mm undersænket hul i hver ende

Findested DSB langå

Findedato 2005



Udlån Nej

Indbragt af Poul Rasmussen

Låner

MUSEUM I LANGÅ

Dato 28-01-2023

RegistnrMiL 0637

Regdato 14-03-2006

Registreret af Jørgen Bojesen

Genstand Skiftesporer Antal 1



Kategori Jernbanen

Lokale Udstilling F

Tilknytning DSB

Kasse/Reoln Skab nr.

Materiale Stål

Periode Nutid

Årgang ca 1980

Anvendelse Rengøring af skiftespor

Anvendt af DSB kolonnen ved Langå station

Beskrivels \varnothing 28mm * 250mm stålør som er fladklemt iden ene ende på 13 cm

Findested DSB kolonnen

Findedato 2005



Udlån Nej

Indbragt af Poul Rasmussen

Låner

MUSEUM I LANGÅ

Dato 28-01-2023

RegistnrMiL 0638

Regdato 14-03-2006

Registreret af Jørgen Bojesen

Genstand Tregreget topnøgle Antal 1



Kategori Jernbanen

Lokale Udstilling F

Tilknytning DSB

Kasse/Reoln Andet

Materiale Stål

Periode Nutid

Årgang ca. 1950

Anvendelse Til 30, 33 og 35 mm bolthoveder

Anvendt af Signaltjenesten ved Langå station

Beskrivels 3 stk ø25mm rundstål som er svejst sammen i en stjerne på de frie ender er der påsvejst 6-kant nøgler

Findested DSB Langå

Findedato 2005



Udlån Nej

Indbragt af Poul Rasmussen

Låner

MUSEUM I LANGÅ

Dato 28-01-2023

RegistnrMiL 0639

Regdato 12-07-2010

Registreret af Jørgen Bojesen

Genstand Sengetøjscontainer Antal 1



Kategori Jernbanen

Lokale Udstilling F

Tilknytning DSB

Kasse/Reoln Andet

Materiale Blikplade og messing

Periode Nutid

Argang ca 1900-tal

Anvendelse Til opbevaring af sengelinned for loko-personale, som skulle bruges under overnatning på diverse stationer.

Anvendt af DSB loko-førere og fyrbødere

Beskrivels Container med diam. På 15 cm og længde 40 cm, foroven forsynet med et låg med lukkebeslag, på låget et skilt med "krone og DSB", midt på siden 2 håndtag i svær messingtråd, alle samlinger udført ved lodning. I lokomotiverne var der bøjler under loftet til container.

Findested Mogens Yde
Sophienlundsparken 59 8860 Ulstrup
tlf.: 86463881

Findedato 13/6-1997

Indbragt af Gave fra Mogens Yde

Udlån Nej

Låner



MUSEUM I LANGÅ

Dato 28-01-2023

RegistnrMiL 0640

Regdato 04-04-2006

Registreret af Jørgen Bojesen



Genstand Stangbor (sneglebor) Antal 4

Kategori Jernbanen

Lokale Depot KA

Tilknytning DSB

Kasse/Reoln Reol nr.

Materiale Stål

Periode Nutid

Årgang 1950

Anvendelse Forboring for svellebolte

Anvendt af DSB kolonnen i Langå

Beskrivels 1 stk. 13*600 mm med øje foroven , 1 stk. 14*600 mm forsynet med håndtag i træ , 1 stk. 15*800 mm forsynet med håndtag i stål , 1 stk. 1,3/8"x24" forsynet med håndtag i træ

Findested Kolonneværksted ved DSB Langå



Findedato 2005

Udlån Nej

Indbragt af Poul Rasmussen

Låner

MUSEUM I LANGÅ

Dato 28-01-2023

RegistnrMiL 0641

Regdato 04-04-2006

Registreret af Jørgen Bojesen

Genstand Brændstofdunk Antal 1



Kategori Jernbanen

Lokale Depot KA

Tilknytning DSB Planteskole

Kasse/Reoln Reol nr.

Materiale Galv. Jern og messing

Periode Nutid

Årgang ca.1900

Anvendelse Anvendt til brændstof til planteskolens maskiner

Anvendt af Dsb planteskole i Langå

Beskrivels Galv. Dunk fra Glud og Marstrand med mål 200 x 130 x 320 mm, indhold ca 8 liter dunken er foroven forsynet med hank som er nittet på, desuden er der påloddet en 50 mm stuts med indv. Gevind og skruelåg som er sikret med en kæde til hanken, i bunden er der påloddet en bundprop med fabrikantens logo.

Findested DSB planteskole i Langå

Findedato September 1995

Udlån Nej

Indbragt af Worsøe og Stytrup

Låner



MUSEUM I LANGÅ

Dato 28-01-2023

RegistnrMiL 0642

Regdato 04-04-2006

Registreret af Jørgen Bojesen

Genstand Langskaftet hammer Antal 1



Kategori Jernbanen

Lokale Udstilling F

Tilknytning DSB

Kasse/Reoln Andet

Materiale Stål

Periode Nutid

Årgang 1930

Anvendelse ?

Anvendt af Kolonnen ved DSB i Langå

Beskrivels Hammerhoved i blødt stål vægt ca. 2 kg., forsynet med et massivt stålskaft på 125 cm som er spidset i enden

Findested Kolonneværkstedet ved DSB Langå

Findedato September 1995



Udlån Nej

Indbragt af Worsøe og Styrup

Låner

MUSEUM I LANGÅ

Dato 28-01-2023

RegistnrMiL 0643

Regdato 29-04-2008

Registreret af Wivi Thing Nielsen

Genstand Komfur og ringe Antal



Kategori Køkken og bryggers

Lokale Udstilling D

Tilknytning Privat

Kasse/Reoln Andet

Materiale Støbejern og messing

Periode Nutid

Argang 1930-erne

Anvendelse Madlavning

Anvendt af William Gaba

Beskrivels
Brændekomfur af støbejern med komfurstang i messing 62 x 83 cm og en krog til at løfte komfurringe med.
Komfuret er forsynet med 3 ildsteder med komfurringe samt en vandbeholder.
På forsiden af komfuret er der 4 hængslede låger.

Findested W. Gaba Fælledvej langå

Findedato 2005



Udlån Nej

Indbragt af William Gaba

Låner

MUSEUM I LANGÅ

Dato 28-01-2023

RegistnrMiL 0644

Regdato 29-04-2008

Registreret af Jørgen Bojesen

Genstand Bønnesnitter Antal



Kategori Køkken og bryggers

Lokale Depot KA

Tilknytning Ukendt

Kasse/Reoln Reol nr.

Materiale

Periode Nutid

Årgang

Anvendelse

Anvendt af

Beskrivels

Findested

Findedato

Indbragt af

Udlån Nej

Låner



MUSEUM I LANGÅ

Dato 28-01-2023

RegistnrMiL 0645

Regdato 29-04-2008

Registreret af Jørgen Bojesen

Genstand Vaffeljern til komfur Antal



Kategori Køkken og bryggers

Lokale Udstilling D

Tilknytning Ukendt

Kasse/Reoln

Materiale Støbejern

Periode Nutid

Årgang 1900 tallet

Anvendelse Bagning af vafler

Anvendt af Husmødre

Beskrivels Vaffeljern til 5 vafler. Selve vaffeljernet har Ø 20 cm med en bund hvori der hældes vaffeldejen. Overdelen er hængslet og lukkes ned over den flydende dej Vaffeljernet er fremstillet hos N.A. Christensen og com Nykøbing Mors. Vaffeljernet har en tilhørende komfurring med 2 håndtag.

Findested ?

Findedato ?

Indbragt af ?

Udlån Nej

Låner



MUSEUM I LANGÅ

Dato 28-01-2023

RegistnrMiL 0646

Regdato 07-06-2010

Registreret af Jørgen Bojesen

Genstand Kaffekande Antal 1



Kategori Køkken og bryggers

Lokale Udstilling D

Tilknytning Ukendt

Kasse/Reoln

Materiale Jern og emalie

Periode Nutid

Årgang 1960

Anvendelse Til kaffe

Anvendt af Familien

Beskrivels 1 stk lyseblå kaffekande med låg 25 cm høj ,bund 16 cm ø top 10 cm med håndtag og tud randen i top og knappen på låget er mørkeblå

Findested ?

Findedato ?

Indbragt af ?

Udlån Nej

Låner



MUSEUM I LANGÅ

Dato 28-01-2023

RegistnrMiL 0647

Regdato 29-04-2008

Registreret af Wivi Thing Nielsen

Genstand Komfurværktøj Antal



Kategori Køkken og bryggers

Lokale Udstilling D

Tilknytning Ukendt

Kasse/Reoln Andet

Materiale Støbejern

Periode Nutid

Årgang 1900 tallet

Anvendelse Sættet blev brugt til rensning og under fyring i kakkellovne, komfurer o. lign.

Anvendt af Husholdning

Beskrivels Tredelt Komfursæt der består af et 57 cm høj stativ i støbejern. Neders på stativet er der en bakke for at beskytte gulvet mod de varme redskaber. Øverst er stativet dekoreret med holdere til værktøjet, hvoraf den ene side mangler. Derudover består redskaberne af en skovl og en tang.

Findested ?

Findedato ?

Indbragt af ?

Udlån Nej

Låner



MUSEUM I LANGÅ

Dato 28-01-2023

RegistnrMiL 0648

Regdato 29-04-2008

Registreret af Jørgen Bojesen

Genstand Petroleumbordlampe Antal



Kategori Køkken og bryggers

Lokale Udstilling D

Tilknytning Ukendt

Kasse/Reoln

Materiale Støbejern og messing

Periode Nutid

Argang begyndelsen af 1

Anvendelse Anvendt til belysning

Anvendt af Almindelig husholdning

Beskrivels Ca 32 cm høj lampe uden skærm og glas i blåmalet støbejern. Øverst sidder en brænder med væge til isætning af glas.

Findested ?

Findedato ?

Indbragt af ?

Udlån Nej

Låner



MUSEUM I LANGÅ

Dato 28-01-2023

RegistnrMiL 0649

Regdato 29-04-2008

Registreret af Jørgen Bojesen

Genstand Kogebog for alle hjem Antal



Kategori Bøger og blade

Lokale Depot KB

Tilknytning Ukendt

Kasse/Reoln Reol nr.

Materiale

Periode Nutid

Argang

Anvendelse

Anvendt af

Beskrivels

Findested

Findedato

Indbragt af

Udlån Nej

Låner



MUSEUM I LANGÅ

Dato 28-01-2023

RegistnrMiL 0650

Regdato 29-04-2008

Registreret af Jørgen Bojesen

Genstand Kagerulle Antal



Kategori Køkken og bryggers

Lokale Depot KA

Tilknytning Ukendt

Kasse/Reoln Reol nr.

Materiale Periode Nutid Argang

Anvendelse

Anvendt af

Beskrivels

Findested

Findedato

Indbragt af

Udlån Nej

Låner



MUSEUM I LANGÅ

Dato 28-01-2023

RegistnrMiL 0651

Regdato 29-04-2008

Registreret af Wivi Thing Nielsen

Genstand Mælkejunge m/aftap Antal



Kategori Køkken og bryggers

Lokale Udstilling D

Tilknytning Ukendt

Kasse/Reoln

Materiale Aluminium

Periode Nutid

Årgang 1900 tallet

Anvendelse Opbevaring og transport af mælk.

Anvendt af Landmænd, mejerier m.f.

Beskrivels 40 liters mælkejunge i aluminium med stålband. Jungen er mærket trifol og har nr. 43638. Den er desuden forsynet med aftapningsshane, så den kunne anvendes til løssalg af mælk.

Findested ?

Findedato ?

Indbragt af ?

Udlån Nej

Låner



MUSEUM I LANGÅ

Dato 28-01-2023

RegistnrMiL 0652

Regdato 29-04-2008

Registreret af Wivi Thing Nielsen

Genstand Mælkesi Antal



Kategori Køkken og bryggers

Lokale Udstilling D

Tilknytning Privat

Kasse/Reoln Andet

Materiale Aluminium

Periode Nutid

Argang 1930-erne

Anvendelse Mælkesi

Anvendt af Henry Støvring Milskovvej 24 Helstrup

Beskrivels
Stor skålformet tragt i aluminium med løs si.
Sien er formet så den passer ned i en 40 liters mælkejunge.
Sien er mærket Bellahøj sien og har nr. 911 A

Findested Milskovvej 24

Findedato 2001



Udlån Nej

Indbragt af Ole Mortensen

Låner

MUSEUM I LANGÅ

Dato 28-01-2023

RegistnrMiL 0653

Regdato 29-04-2008

Registreret af Jørgen Bojesen

Genstand Hjørneskab Antal 1



Kategori Møbler

Lokale Udstilling D

Tilknytning Privat

Kasse/Reoln Andet

Materiale Træ

Periode Nutid

Argang 1960-erne

Anvendelse Opbevaring

Anvendt af Holger Andersen

Beskrivels
Hjørneskab i blå almuefarve ca 174 cm høj.
Hjørneskabet har 2 låger med træfyldninger og nøglehulsbeslag i messing.
Der er en åben hylde imellem de 2 skabe.

Findested Villavej Langå

Findedato 2003

Udlån Nej

Indbragt af Ole Mortensen

Låner



MUSEUM I LANGÅ

Dato 28-01-2023

RegistnrMiL 0654

Regdato 29-04-2008

Registreret af Jørgen Bojesen

Genstand Køkkenbord og stole Antal 3



Kategori Møbler

Lokale Udstilling D

Tilknytning Ukendt

Kasse/Reoln Andet

Materiale Træ

Periode Nutid

Årgang 1960-erne

Anvendelse Køkkenmøbler

Anvendt af

Beskrivels

Findested

Findedato

Indbragt af

Udlån Nej

Låner



MUSEUM I LANGÅ

Dato 28-01-2023

RegistnrMiL 0655

Regdato 29-04-2008

Registreret af Wivi Thing Nielsen

Genstand Støveknægt Antal 1



Kategori Andet boliginventar

Lokale Udstilling D

Tilknytning Ukendt

Kasse/Reoln

Materiale Træ

Periode Nutid

Årgang 1900-tallet

Anvendelse Ved aftagning af støvler

Anvendt af Et almindeligt stykke inventar i de fleste hjem

Beskrivels Ca 47 cm lang og udskåret af et ettomsbrædt. På undersiden forsynet med en træklods så den ene ende løftes fra gulvet. I den hævede ende er der en udskæring som er beklædt med læder hvori man anbragte støvlehælen. I den lave ende er der boret et hul så støveknægten kunne hænges op.

Findested ?

Findedato ?

Indbragt af ?

Udlån Nej

Låner



MUSEUM I LANGÅ

Dato 28-01-2023

RegistnrMiL 0656

Regdato 29-04-2008

Registreret af Wivi Thing Nielsen

Genstand Komfurgrøde Antal 1



Kategori Køkken og bryggers

Lokale Udstilling D

Tilknytning Ukendt

Kasse/Reoln

Materiale Støbejern

Periode Nutid

Årgang 1920-erne

Anvendelse Madlavning

Anvendt af Husholdninger

Beskrivels 24 cm høj støbejernsgryde der indvendig er belagt med hvid emalje og gryden har Ø på 34 cm. Udvendig er gryden 10 cm fra bunden forsynet med en jernring så den kunne placeres i brændekomfuret.

Findested ?

Findedato ?

Indbragt af ?

Udlån Nej

Låner



MUSEUM I LANGÅ

Dato 28-01-2023

RegistnrMiL 0657

Regdato 29-04-2008

Registreret af Wivi Thing Nielsen

Genstand Melske Antal 1



Kategori Køkken og bryggers

Lokale Udstilling D

Tilknytning Ukendt

Kasse/Reoln

Materiale Træ

Periode Nutid

Årgang 1920-erne

Anvendelse Træske til at tage mel, sukker og. Lignende med

Anvendt af Husmoder eller evt. købmand el. lign.

Beskrivels 37 cm.lang tæske i bøgetræ. Skeen er fremstillet i et træstykke

Findested ?

Findedato ?

Indbragt af ?

Udlån Nej

Låner



MUSEUM I LANGÅ

Dato 28-01-2023

RegistnrMiL 0658

Regdato 29-04-2008

Registreret af Wivi Thing Nielsen

Genstand Vaskebræt Antal 1



Kategori Køkken og bryggers

Lokale Udstilling D

Tilknytning Ukendt

Kasse/Reoln

Materiale Træ og galv jern

Periode Nutid

Argang 1930-erne

Anvendelse Tøjvask

Anvendt af Husmoderen

Beskrivels
2 trælister på 2 x 2 cm og 54 cm længde er forbundet med et stykke zink på 31 cm bredde og 35 cm længde. Zinkstykket er forsynet med tværgående bølgeformede riller. Foroven er zinkpladen forlænget med en træplade afsluttet med en hulet liste, som husmoderen kan støtte maven imod .
Vaskebrædtet sættes ned i baljen med sæbevand og tøjjet gnides op og ned mod rillerne.
Denne metode er mere rationel end bankning af tøjjet som vaskebrædet afløste

Findested +

Findedato +

Indbragt af +

Udlån Nej

Låner



MUSEUM I LANGÅ

Dato 28-01-2023

RegistnrMiL 0659

Regdato 07-06-2010

Registreret af Jørgen Bojesen

Genstand Randform Antal 1



Kategori Køkken og bryggers

Lokale Udstilling D

Tilknytning Ukendt

Kasse/Reoln

Materiale Jern og emalie

Periode Nutid

Årgang ca 1930-50

Anvendelse Til madlavning

Anvendt af Husmoder

Beskrivels Randform ø 21, 8 cm h 6 cm i blå emalje

Findested ?

Findedato ?

Indbragt af ?

Udlån Nej

Låner



MUSEUM I LANGÅ

Dato 28-01-2023

RegistnrMiL 0660

Regdato 29-04-2008

Registreret af Wivi Thing Nielsen

Genstand Vægt (grøn) Antal 1



Kategori Køkken og bryggers

Lokale Udstilling D

Tilknytning Ukendt

Kasse/Reoln

Materiale Jern

Periode Nutid

Årgang 1950-erne

Anvendelse Vejning

Anvendt af I Husholdninger og lignende

Beskrivels 21 cm høj husholdningsvægt i gul og turkisfarvet metal. På forsiden er vægten forsynet med en rund skala fra 0 til 10 kg. Øverst er der en rund plade hvorpå der har været en skål el. lign hvorpå emnet til vejning placeres.

Findested ?

Findedato ?

Indbragt af ?

Udlån Nej

Låner



MUSEUM I LANGÅ

Dato 28-01-2023

RegistnrMiL 0661

Regdato 29-04-2008

Registreret af Jørgen Bojesen

Genstand Vægt støbt Antal 1



Kategori Køkken og bryggers

Lokale Udstilling H

Tilknytning Ukendt

Kasse/Reoln

Materiale Metal

Periode Nutid

Årgang 1950-erne

Anvendelse Vejning

Anvendt af ?

Beskrivels Tredive cm høj køkkenvægt i støbejern med en løs blikskål og en hvid emaljeret skala fra 0 - 10 kg.

Findested ?

Findedato ?

Indbragt af ?

Udlån Nej

Låner



MUSEUM I LANGÅ

Dato 28-01-2023

RegistnrMiL 0662

Regdato 29-04-2008

Registreret af Jørgen Bojesen

Genstand Reaumyr termometer Antal



Kategori Køkken og bryggers

Lokale Depot KA

Tilknytning Ukendt

Kasse/Reoln Reol nr.

Materiale

Periode Nutid

Årgang

Anvendelse

Anvendt af

Beskrivels

Findested

Findedato

Indbragt af

Udlån Nej

Låner



MUSEUM I LANGÅ

Dato 28-01-2023

RegistnrMiL 0663

Regdato 29-04-2008

Registreret af Wivi Thing Nielsen

Genstand Æbleskivepande Antal 1



Kategori Køkken og bryggers

Lokale Udstilling D

Tilknytning Ukendt

Kasse/Reoln

Materiale Støbejern

Periode Nutid

Årgang 1950-erne

Anvendelse Bagning af æbleskiver

Anvendt af husholdningen

Beskrivels
Panden har en diameter på 21. cm og er forsynet med huller til 7 æbleskiver. Panden er forsynet med et 17 cm langt ventileret støbejerns håndtag. Panden er beregnet til at sætte ned i et brændekomfur og på bagsiden forsynet med et nummer - 4046A

Findested ?

Findedato ?

Indbragt af ?

Udlån Nej

Låner



MUSEUM I LANGÅ

Dato 28-01-2023

RegistnrMiL 0664

Regdato 29-04-2008

Registreret af Jørgen Bojesen

Genstand Spunshane Antal 1



Kategori Køkken og bryggers

Lokale Udstilling D

Tilknytning Ukendt

Kasse/Reoln

Materiale Zink

Periode Nutid

Årgang 1940-erne

Anvendelse Taphane

Anvendt af Husmoder

Beskrivels Taphanen består af :en konisk spunsende som bliver banket ind i tønden eller beholderen samt selve aftapningshanen.

Findested ?

Findedato ?

Indbragt af ?

Udlån Nej

Låner



MUSEUM I LANGÅ

Dato 28-01-2023

RegistnrMiL 0665

Regdato 29-04-2008

Registreret af Wivi Thing Nielsen

Genstand Krustadejern Antal 1

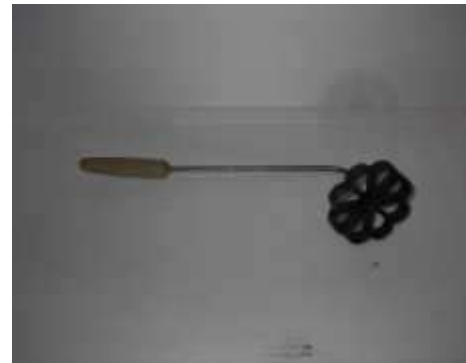

Kategori Køkken og bryggers

Lokale Udstilling D

Tilknytning Ukendt

Kasse/Reoln

Materiale Jern og træ

Periode Nutid

Årgang 1940-erne

Anvendelse Krustadejern

Anvendt af Husmoder

Beskrivels 25 cm langt skaft med træhåndtag i den ene ende . Den modsatte ende er bøjet i en vinkel på 90 grader hvorpå er fastgjort en flad form til at dyppe i pandekagedej og derefter koge i fedtstof ligesom klejner.
Kagerne spises med sukker og eller syltetøj.

Findested ?

Findedato ?

Indbragt af ?

Udlån Nej

Låner



MUSEUM I LANGÅ

Dato 28-01-2023

RegistnrMiL 0666

Regdato 29-04-2008

Registreret af Wivi Thing Nielsen

Genstand Syltekrukke Antal 1



Kategori Køkken og bryggers

Lokale Udstilling D

Tilknytning Ukendt

Kasse/Reoln

Materiale stentøj

Periode Nutid

Årgang 1940-erne

Anvendelse Opbevaring af madvarer

Anvendt af Husmoder

Beskrivels 3/4 liters saltglasseret grå stentøjskrukke med et blått motiv på den ene side

Findested ?

Findedato ?

Indbragt af +

Udlån Nej

Låner



MUSEUM I LANGÅ

Dato 28-01-2023

RegistnrMiL 0667

Regdato 29-04-2008

Registreret af Wivi Thing Nielsen

Genstand Geleglas Antal 1



Kategori Køkken og bryggers

Lokale Udstilling D

Tilknytning Ukendt

Kasse/Reoln Reol nr.

Materiale Glas

Periode Nutid

Årgang 1950-erne

Anvendelse Opbevaring af gelé fremstillet af f.eks. Ribs

Anvendt af Husmoder

Beskrivels Lille geleglas med Ø 8,5 cm og højde 7 cm.
Glasset, der er uden låg, har øverst en krave til ombinding af tråd eller elastik

Findested ?

Findedato ?

Indbragt af ?

Udlån Nej

Låner



MUSEUM I LANGÅ

Dato 28-01-2023

RegistnrMiL 0668

Regdato 29-04-2008

Registreret af Jørgen Bojesen

Genstand Randforme Antal 3



Kategori Køkken og bryggers

Lokale Udstilling D

Tilknytning Ukendt

Kasse/Reoln Reol nr.

Materiale Emalieret jern

Periode Nutid

Årgang 1950-erne

Anvendelse Forme til madlavning

Anvendt af Husmoder

Beskrivels

Findested

Findedato

Indbragt af

Udlån Nej

Låner



MUSEUM I LANGÅ

Dato 28-01-2023

RegistnrMiL 0669

Regdato 29-04-2008

Registreret af Jørgen Bojesen

Genstand Randform Antal 1



Kategori Køkken og bryggers

Lokale Udstilling D

Tilknytning Ukendt

Kasse/Reoln

Materiale Emaljeret jern

Periode Nutid

Årgang 1950-erne

Anvendelse Madlavning

Anvendt af Husmoder

Beskrivels Randform Ø 23,5 cm i hvid emaljeret jern. I den ene side er den forsynet med et lille trekantet hængsel.

Findested ?

Findedato ?

Indbragt af ?

Udlån Nej

Låner



MUSEUM I LANGÅ

Dato 28-01-2023

RegistnrMiL 0670

Regdato 29-04-2008

Registreret af Wivi Thing Nielsen

Genstand Smørske Antal 1



Kategori Køkken og bryggers

Lokale Udstilling D

Tilknytning Ukendt

Kasse/Reoln

Materiale Træ

Periode Nutid

Årgang 1950-erne

Anvendelse Smør fra drittel

Anvendt af Husmoder

Beskrivels 39 cm lang smørspalle, heraf 13 cm let vinklet håndtag. De nederste 15 cm spallen er forsynet med riller. Spallen er fremstillet ud af eet stykke bøgetræ.

Findested Jørn Dyrholm Hansen

Findedato 27. 03. 2006



Udlån Nej

Indbragt af Jørn Dyrholm Hansen

Låner

MUSEUM I LANGÅ

Dato 28-01-2023

RegistnrMiL 0671

Regdato 29-04-2008

Registreret af Wivi Thing Nielsen

Genstand Kagesprøjte Antal 1



Kategori Køkken og bryggers

Lokale Udstilling D

Tilknytning Ukendt

Kasse/Reoln

Materiale Metal og træhåndtag

Periode Nutid

Årgang 1930-erne

Anvendelse Til fabrikation af småkager

Anvendt af Husmoder

Beskrivels Sprøjten består af et cylinderisk rør hvori et stempel via et håndsving presser dejen frem gennem den ønskede kageform.

Findested

Findedato

Indbragt af

Udlån Nej

Låner



MUSEUM I LANGÅ

Dato 28-01-2023

RegistnrMiL 0672

Regdato 29-04-2008

Registreret af Jørgen Bojesen

Genstand Kammerpotte Antal



Kategori Andet boliginventar

Lokale Depot KA

Tilknytning Ukendt

Kasse/Reoln Reol Registr.nr.

Materiale Porcelain

Periode Nutid

Årgang 1930-erne

Anvendelse Natpotte

Anvendt af Beboerne

Beskrivels

Findested

Findedato

Indbragt af

Udlån Nej

Låner



MUSEUM I LANGÅ

Dato 28-01-2023

RegistnrMiL 0673

Regdato 03-12-2013

Registreret af Jørgen Bojesen

Genstand Sigte Antal 1



Kategori Køkken og bryggers

Lokale Depot KA

Tilknytning Ukendt

Kasse/Reoln

Materiale Periode Nutid Argang

Anvendelse

Anvendt af

Beskrivels

Findested

Findedato

Indbragt af

Udlån Nej

Låner



MUSEUM I LANGÅ

Dato 28-01-2023

RegistnrMiL 0674

Regdato 29-04-2008

Registreret af Jørgen Bojesen

Genstand Trækulspressejern Antal 1



Kategori Køkken og bryggers

Lokale Udstilling D

Tilknytning Ukendt

Kasse/Reoln Reol nr.

Materiale Jern og træ

Periode Nutid

Årgang 1900-tallet

Anvendelse Presning af tøj

Anvendt af Husmoder

Beskrivels Et meget stort strygejern, 22 cm høj, der nederst består af en støbejernsbeholder hvori man fyldte glødende kul. Øverst et træhåndtag med en beskyttelsesplade under til beskyttelse af hånden mod varmen fra jernet. Bagerst er der et luftspjæld samt et aftræksrør.

Findested ?

Findedato ?

Indbragt af ?

Udlån Nej

Låner



MUSEUM I LANGÅ

Dato 28-01-2023

RegistnrMiL 0675

Regdato 29-04-2008

Registreret af Jørgen Bojesen

Genstand Ølbimpel Antal 1



Kategori Køkken og bryggers

Lokale Udstilling D

Tilknytning Ukendt

Kasse/Reoln

Materiale Lertøj

Periode Nutid

Årgang 1900-tallet

Anvendelse Opbevaring af øl

Anvendt af Husmoder

Beskrivels Ca. 34 cm høj dunk i brunt lertøj med en påsat hank, . Nederst er dunken mærket med 4 og O, Formodentlig kan den indeholde 4 liter.

Findested ?

Findedato ?

Indbragt af ?

Udlån Nej

Låner



MUSEUM I LANGÅ

Dato 28-01-2023

RegistnrMiL 0676

Regdato 29-04-2008

Registreret af Wivi Thing Nielsen

Genstand Brødmaskine Antal 1



Kategori Køkken og bryggers

Lokale Udstilling D

Tilknytning Ukendt

Kasse/Reoln

Materiale Jern og træ

Periode Nutid

Årgang 1950-erne

Anvendelse Opskæring af rugbrød

Anvendt af Husmoder

Beskrivels
Turkisfarvet brødkærer fra GINGE.
Holderen, hvori brødet lægges, består af 2stykker 30 cm langt bøgetræ, der er samlet i en vinkel på 90 grader.
Brødkæreren er forsynet med en hængslet arm, hvorpå der er monteret et krumt knivblad, der kan skære brødet i den ønskede tykkelse.

Findested ?

Findedato ?

Indbragt af ?

Udlån Nej

Låner



MUSEUM I LANGÅ

Dato 28-01-2023

RegistnrMiL 0677

Regdato 29-04-2008

Registreret af Jørgen Bojesen

Genstand Mælkeflasker brune Antal 3



Kategori Køkken og bryggers

Lokale Depot KA

Tilknytning Ukendt

Kasse/Reoln Reol nr.

Materiale Glas

Periode Nutid

Årgang 1960-erne

Anvendelse Distribution af mælk

Anvendt af Mejerier

Beskrivels

Findested

Findedato

Indbragt af

Udlån Nej

Låner



MUSEUM I LANGÅ

Dato 28-01-2023

RegistnrMiL 0678

Regdato 29-04-2008

Registreret af Wivi Thing Nielsen

Genstand Mælkespand Antal 1



Kategori Køkken og bryggers

Lokale Udstilling D

Tilknytning Ukendt

Kasse/Reoln

Materiale Emalieret jern

Periode Nutid

Årgang 1950-erne

Anvendelse Afhentning og opbevaring af mejeriprodukter

Anvendt af Husmoder

Beskrivels 20 cm høj mælkespand med Ø på 18 cm. Spanden er fremstillet ved GogM i cremefarvet emalje med grøn kant. Øverst er spanden forsynet med 2 ører hvori der sidder en hængslet hank med træhåndtag.

Findested ?

Findedato ?

Indbragt af ?

Udlån Nej

Låner



MUSEUM I LANGÅ

Dato 28-01-2023

RegistnrMiL 0679

Regdato 29-04-2008

Registreret af Wivi Thing Nielsen

Genstand Tæppebanker Antal 1



Kategori Køkken og bryggers

Lokale Udstilling D

Tilknytning Ukendt

Kasse/Reoln

Materiale Bambus

Periode Nutid

Årgang 1940-erne

Anvendelse Bankning af tæpper

Anvendt af Husmoder

Beskrivels 70 cm lang tæppebanker fremstillet af bambus, - 4 stænger i alt.

Findested ?

Findedato ?

Indbragt af ?

Udlån Nej

Låner



MUSEUM I LANGÅ

Dato 28-01-2023

RegistnrMiL 0680

Regdato 29-04-2008

Registreret af Jørgen Bojesen

Genstand Porcelain "engblomme" Antal 12



Kategori Køkken og bryggers

Lokale Udstilling D

Tilknytning Ukendt

Kasse/Reoln

Materiale Porcelæn

Periode Nutid

Årgang 1950-erne

Anvendelse Service

Anvendt af Husstand

Beskrivels
Sættet består af 4 middagstallerkener. 3 sidetallerkener, 2 underkopper og 2 overkopper samt en sukkerskål med låg. Motivet er en engblomme. Tallerkenerne har alle en gul tunget kant. Mærkningen under bunden viser at det er fremstillet i England- Booths og mærket med en krone.

Findested ?

Findedato ?

Indbragt af ?

Udlån Nej

Låner



MUSEUM I LANGÅ

Dato 28-01-2023

RegistnrMiL 0681

Regdato 29-04-2008

Registreret af Jørgen Bojesen

Genstand Knivsæt Antal 6



Kategori Køkken og bryggers

Lokale Depot KA

Tilknytning Ukendt

Kasse/Reoln Reol nr.

Materiale Jern og ben

Periode Nutid

Årgang 1930-erne

Anvendelse Bestik

Anvendt af Husstand

Beskrivels

Findested

Findedato

Indbragt af

Udlån Nej

Låner



MUSEUM I LANGÅ

Dato 28-01-2023

RegistnrMiL 0682

Regdato 29-04-2008

Registreret af Jørgen Bojesen

Genstand Muselmalede kopper Antal 4



Kategori Køkken og bryggers

Lokale Udstilling D

Tilknytning Ukendt

Kasse/Reoln Reol nr.

Materiale Porcelæn

Periode Nutid

Argang 1940-erne

Anvendelse Kaffe service

Anvendt af Husstand

Beskrivels
Kaffeservice i hvidt porcelæn med blåt mønster mærket:
Jäger
Eisenberg
Seit 1869
original BLAU
SAKS
German Democratic Republic

Findested ?

Findedato ?

Indbragt af ?

Udlån Nej

Låner



MUSEUM I LANGÅ

Dato 28-01-2023

RegistnrMiL 0683

Regdato 29-04-2008

Registreret af Jørgen Bojesen

Genstand Kaffekande M. tragt og låg Antal 1



Kategori Køkken og bryggers

Lokale Udstilling D

Tilknytning Ukendt

Kasse/Reoln

Materiale Emaljeret metal

Periode Nutid

Årgang 1940-erne

Anvendelse Til kaffebygning

Anvendt af Husmoder

Beskrivels Blå emaljeret kaffekande fra Glud og Marstrand. Selve kanden er 20 cm høj og er yferligere forsynet med tragt og låg og får derved en totalhøjde på 30 cm

Findested

Findedato

Indbragt af

Udlån Nej

Låner



MUSEUM I LANGÅ

Dato 28-01-2023

RegistnrMiL 0684

Regdato 29-04-2008

Registreret af Jørgen Bojesen

Genstand Underdelskedler Antal 1



Kategori Køkken og bryggers

Lokale Udstilling D

Tilknytning Ukendt

Kasse/Reoln

Materiale Emalieret jern

Periode Nutid

Årgang 1900-tallet

Anvendelse Vandkedler til brændekomfur

Anvendt af Husmoder

Beskrivels Kedlen består af en rund beholder der passer ned i et brændekomfur og er forsynet med en hædetud , en hængslet hank og et låg. Blå emalje og formedentlig fremstillet ved Glud og Marstrand.

Findested

Findedato ?

Indbragt af ?

Udlån Nej

Låner



MUSEUM I LANGÅ

Dato 28-01-2023

RegistnrMiL 0685

Regdato 29-04-2008

Registreret af Wivi Thing Nielsen

Genstand Kaffekande m/pose Antal



Kategori Køkken og bryggers

Lokale Udstilling D

Tilknytning Ukendt

Kasse/Reoln

Materiale Emalieret jern

Periode Nutid

Årgang 1940-erne

Anvendelse Kaffebrygning

Anvendt af Husmoder

Beskrivels Kaffekande i lys emalje med sort mønsterKaffekanden er 21 cm høj og 25 cm inklusiv låg.
Tragt med påsat pose. Tragten er i aluminium og mærket 1½ liter.

Findested Inger og Hans Jørgen Christensen
Laurbjerg

Findedato ?

Udlån Nej

Indbragt af Poul Rasmussen
Laurbjerg

Låner



MUSEUM I LANGÅ

Dato 28-01-2023

RegistnrMiL 0686

Regdato 29-04-2008

Registreret af Jørgen Bojesen

Genstand Tallerkenrække Antal 1



Kategori Køkken og bryggers

Lokale Udstilling D

Tilknytning Ukendt

Kasse/Reoln

Materiale Træ

Periode Nutid

Argang 1900-tallet

Anvendelse Opbevaring af tallerkner

Anvendt af Husmoder

Beskrivels Blåmalet tallerkenrække i træ, 100 cm bred x 77 cm i højden
Anvendes til 2 rækker tallerkener eller fade

Findested ?

Findedato ?

Indbragt af ?

Udlån Nej

Låner



MUSEUM I LANGÅ

Dato 28-01-2023

RegistnrMiL 0687

Regdato 29-04-2008

Registreret af Jørgen Bojesen

Genstand Rensenål til primus Antal 2



Kategori Køkken og bryggers

Lokale Depot KA

Tilknytning Ukendt

Kasse/Reoln Reol nr.

Materiale Blik

Periode Nutid

Årgang ca 1900 tal

Anvendelse Til rensning af primus

Anvendt af Husmoder

Beskrivels 10 cm lang håndtag med tynd nål i enden

Findested ?

Findedato ?

Indbragt af ?

Udlån Nej

Låner



MUSEUM I LANGÅ

Dato 28-01-2023

RegistnrMiL 0688

Regdato 29-04-2008

Registreret af Jørgen Bojesen

Genstand Dørslag m/låg Antal 2



Kategori Køkken og bryggers

Lokale Depot KA

Tilknytning Ukendt

Kasse/Reoln Reol nr.

Materiale Emalieret jern

Periode Nutid

Årgang 1900-tallet

Anvendelse Madlavning

Anvendt af Husmoder

Beskrivels

Findested

Findedato

Indbragt af

Udlån Nej

Låner



MUSEUM I LANGÅ

Dato 28-01-2023

RegistnrMiL 0692

Regdato 29-04-2008

Registreret af Wivi Thing Nielsen

Genstand Lampe til petroleum Antal 1



Kategori Køkken og bryggers

Lokale Udstilling D

Tilknytning Ukendt

Kasse/Reoln Reol nr.

Materiale Metal og glas

Periode Nutid

Årgang 1900-tallet

Anvendelse Belysning

Anvendt af Husstand

Beskrivels Væghængt petroleumslampe med beholder i grønt glas. Lampeglasset er forsynet med motiv af en drage og teksten prima krystal . Glasset er 8 tommer. Til lampen er der et aftageligt vægophæng i blik og messing.

Findested ?

Findedato ?

Indbragt af ?

Udlån Nej

Låner



MUSEUM I LANGÅ

Dato 28-01-2023

RegistnrMiL 0693

Regdato 29-04-2008

Registreret af Jørgen Bojesen

Genstand Vinflasker Antal 2



Kategori Køkken og bryggers

Lokale Udstilling D

Tilknytning Ukendt

Kasse/Reoln Reol nr.

Materiale Glas og indhold

Periode Nutid

Årgang 1940-erne

Anvendelse Opbevaring og distribuering af vin

Anvendt af Husstand

Beskrivels To flasker med dansk frugtvin fra J.J.Jacobsens efterfølger. Flaskerne indeholder 3/4 liter. Edsberg monopol

Findested ?

Findedato ?

Indbragt af ?

Udlån Nej

Låner



MUSEUM I LANGÅ

Dato 28-01-2023

RegistnrMiL 0694

Regdato 29-04-2008

Registreret af Jørgen Bojesen

Genstand Gul madkasse Antal 1



Kategori Køkken og bryggers

Lokale Udstilling D

Tilknytning Ukendt

Kasse/Reoln

Materiale Malet blik og læder

Periode Nutid

Årgang 1950-erne

Anvendelse Transport af mad

Anvendt af Husstand

Beskrivels Firkantet blikkasse med læderhåndtag. Indvendig er kassen forsynet med 5 blikbakker til smørrebrødet. Bakkerne er placeret i forskellig højde.

Findested ?

Findedato ?

Indbragt af ?

Udlån Nej

Låner



MUSEUM I LANGÅ

Dato 28-01-2023

RegistnrMiL 0695

Regdato 20-05-2008

Registreret af Jørgen Bojesen

Genstand Komfurringe Antal 5



Kategori Køkken og bryggers

Lokale Udstilling D

Tilknytning Privat

Kasse/Reoln Reol nr.

Materiale Støbejern

Periode Nutid

Årgang 1900-tallet

Anvendelse Til brændekomfur

Anvendt af Husstand

Beskrivels

Findested ?

Findedato ?

Indbragt af ?

Udlån Nej

Låner



MUSEUM I LANGÅ

Dato 28-01-2023

RegistnrMiL 0696

Regdato 20-05-2008

Registreret af Jørgen Bojesen

Genstand Stor vaffeljern Antal 1



Kategori Køkken og bryggers

Lokale Udstilling D

Tilknytning Ukendt

Kasse/Reoln Reol nr.

Materiale Støbejern

Periode Nutid

Årgang 1900-tallet

Anvendelse Bagning af vafler

Anvendt af Husmoder

Beskrivels

Findested ?

Findedato ?

Indbragt af ?

Udlån Nej

Låner



MUSEUM I LANGÅ

Dato 28-01-2023

RegistnrMiL 0697

Regdato 20-05-2008

Registreret af Jørgen Bojesen

Genstand Sigte Antal 1



Kategori Køkken og bryggers

Lokale Depot KA

Tilknytning Ukendt

Kasse/Reoln Reol nr.

Materiale Trådnnet og fine´r

Periode Nutid

Årgang 1900-tallet

Anvendelse melsigte

Anvendt af Husmoder

Beskrivels

Findested ?

Findedato ?

Indbragt af ?

Udlån Nej

Låner



MUSEUM I LANGÅ

Dato 28-01-2023

RegistnrMiL 0698

Regdato 22-08-2011

Registreret af Jørgen Bojesen

Genstand Batteridrevet radiomodtag Antal 1



Kategori Industri

Lokale Udstilling G

Tilknytning Martens

Kasse/Reoln Skab nr.

Materiale Træ og metal, tråd og radorør

Periode Nutid

Årgang 1920-erne

Anvendelse Modtagelse af radio

Anvendt af Carl Martens

Beskrivels Trækasse 18 x 13 x 4,5 cm herpå er anbragt et radorør, 2 spoler, en reguleringsknap med skala og en tænd-og sluk-knap, på forsiden udgang til højttaler, på siden ledninger til batterier. Indvendig i kassen findes alle tilslutninger og reguleringer modstand og afbryder. På siden af kassen er der et skilt med påskriften: "LOEWE RADIO, Berlin, Stieglitz"

Findested Bodil og Kjeld Skjærning
Rugbjergvej 88 8260 Viby J.
86 28 38 37

Findedato ca. 2000



Udlån Nej

Indbragt af Bodil Skjærning

Låner

MUSEUM I LANGÅ

Dato 28-01-2023

RegistnrMiL 0699

Regdato 05-10-2009

Registreret af Jørgen Bojesen

Genstand Petroleumsdunk 10 l Antal 1



Kategori Jernbanen

Lokale Depot KA

Tilknytning DSB

Kasse/Reoln Reol nr.

Materiale Galv. Jern og messing

Periode Nutid

Argang

Anvendelse Beholder til opbevaring af petroleum

Anvendt af DSB Kolonnen

Beskrivels Rund dunk, ø 22cm, højde 24 cm + 16 cm kegle med tud.
Messingskilt med påskrift: THISTED ST. 10 LIT. PETROLEUM
Pånittet hank af 8 mm rundjern

Findested DSB kolonnen

Findedato ?

Udlån Nej

Indbragt af Poul Rasmussen

Låner



MUSEUM I LANGÅ

Dato 28-01-2023

RegistnrMiL 0700

Regdato 04-12-2007

Registreret af Anna Elise Jansen

Genstand Hånd symaskine Antal 1



Kategori Andet boliginventar

Lokale Depot KA

Tilknytning Privat

Kasse/Reoln Reol nr.

Materiale metal og træ

Periode Nutid

Årgang 1930-erne

Anvendelse syarbejd i husholdning

Anvendt af Husmoder

Beskrivels Fabrikat Naumann, 52 cm længde, 27 cm bredde, højde 26 cm

Findested Pilevej 6 Laurbjerg

Findedato 2007

Udlån Nej

Indbragt af Jøgen Bojesen

Låner



MUSEUM I LANGÅ

Dato 28-01-2023

RegistnrMiL 0701

Regdato 04-12-2007

Registreret af Anna Elise Jansen

Genstand bunden af krukke Antal 1



Kategori Arkæologi

Lokale Depot KA

Tilknytning Forhistorisk

Kasse/Reoln Reol nr.

Materiale sortbrændt ler

Periode Oldtid

Argang ?

Anvendelse ukendt

Anvendt af ukendt

Beskrivels rester af en krukke fra Jernalder,
bunden ø 10 cm, nuværende ø 16 cm, højde ca 10 cm

Findested ukendt

Findedato ukendt

Udlån Nej

Indbragt af ukendt

Låner



MUSEUM I LANGÅ

Dato 28-01-2023

RegistnrMiL 0702

Regdato 11-12-2007

Registreret af Anna Elise Jansen



Genstand håndsymbaskine Antal 1

Kategori Andet boliginventar

Lokale Gang J

Tilknytning Ukendt

Kasse/Reoln Andet

Materiale støbejern

Periode Nutid

Årgang 1900-tallet

Anvendelse syarbejd i husholdning

Anvendt af Husmoder

Beskrivels 45 cm længde, 19 cm bredde, 24 cm højde; sort; på skilt til højre står: Bielefelder Nähmaschinen Fabrik, Saalfeld

Findested ?

Findedato ?

Udlån Nej

Indbragt af ?

Låner



MUSEUM I LANGÅ

Dato 28-01-2023

RegistnrMiL 0703

Regdato 18-12-2007

Registreret af Anna Elise Jansen

Genstand Skilt til Langå Posthuset Antal 1



Kategori Jernbanen

Lokale Udstilling F

Tilknytning DSB

Kasse/Reoln Skab nr.

Materiale jern, emaljeret

Periode Nutid

Argang 1960-erne

Anvendelse Posthuset , Bredgade, Langå. Omkring 2003 er Posthuset lukket for kundebetjening.

Anvendt af Posthuset, Langå.

Beskrivels Rød emaljeret skilt, 24 x 10 cm, med tekst:
KONTORTID FOR POST OG TELEGRAF
HVERDAGE UNDT. LØRDAG 900 - 1200
1430 - 1730
LØRDAG 900-122
SØN- OG HELLIGD. LUKKET

Findested Posthuset

Findedato dec 2007



Udlån Nej

Indbragt af Chistian Henriksen

Låner

MUSEUM I LANGÅ

Dato 28-01-2023

RegistnrMiL 0704

Regdato 18-12-2007

Registreret af Anna Elise Jansen

Genstand hakkniv Antal 1



Kategori Køkken og bryggers

Lokale Depot KA

Tilknytning Ukendt

Kasse/Reoln Reol nr.

Materiale jern med træ

Periode Nutid

Årgang 1900-tallet

Anvendelse i køkkenet, hakke f.eks kød eller brænde

Anvendt af ?

Beskrivels 17,5 x 7,5 cm, med greb 14 x3-3,5 cm, del af grebet mangler

Findested ?

Findedato ?

Indbragt af ?

Udlån Nej

Låner



MUSEUM I LANGÅ

Dato 28-01-2023

RegistnrMiL 0705

Regdato 05-02-2008

Registreret af Anna Elise Jansen

Genstand æbleskivepande Antal 1



Kategori Køkken og bryggers

Lokale Udstilling D

Tilknytning Ukendt

Kasse/Reoln

Materiale støbejern

Periode Nutid

Årgang

Anvendelse bagning æbleskive

Anvendt af ?

Beskrivels sort støbejern, rund, diameter 24 cm, med håndgreb, med opstående kant og med 7 huller (1 i midt og 6 omkring)
Æleskivepanden er til brændekomfur

Findested ?

Findedato ?

Udlån Nej

Indbragt af ?

Låner



MUSEUM I LANGÅ

Dato 28-01-2023

RegistnrMiL 0706

Regdato 05-02-2008

Registreret af Anna Elise Jansen

Genstand platte Antal 1



Kategori Andet boliginventar

Lokale Depot KA

Tilknytning Privat

Kasse/Reoln Reol nr.

Materiale porcelæn

Periode Nutid

Årgang 1950-erne

Anvendelse vægpynt

Anvendt af ?

Beskrivels Rund platte, diameter 17,8 cm, farve omkring hvid, guld på kant; med blå billede af Langå Kirke og tekst : Langaa.
Lavet af B&G Copenhagen porcelæn, made in Denmark, nr. 619 og 4390.
Hænger på Lokalarkivets læsesal.....

Findested Klunsecontaineren

Findedato januar 2008

Udlån Ja

Indbragt af Janni Sundahl

Låner Arkiv



MUSEUM I LANGÅ

Dato 28-01-2023

RegistnrMiL 0707

Regdato 12-02-2008

Registreret af Anna Elise Jansen

Genstand Stormflag Antal 1



Kategori Jernbanen

Lokale Depot KB

Tilknytning DSB

Kasse/Reoln Reol nr.

Materiale dug

Periode Nutid

Årgang 1980-erne

Anvendelse Stormflag, aldrig brugt fordi der var ingen til at hejse det.

Anvendt af DSB, Langå

Beskrivels Splitflag, 155 x 193 cm, og splitter 240 cm, rød med hvid kors (danebrog), hvide baner 20 cm bred med hvide bogstaver DSB og forgyld krone

Findested Langå

Findedato januar 2008



Udlån Nej

Indbragt af B. Sundahl

Låner

MUSEUM I LANGÅ

Dato 28-01-2023

RegistnrMiL 0708

Regdato 12-02-2008

Registreret af Anna Elise Jansen

Genstand Skeholder Antal 1



Kategori Køkken og bryggers

Lokale Depot KA

Tilknytning Ukendt

Kasse/Reoln Reol nr.

Materiale træ, malet

Periode Nutid

Årgang 1900-tallet

Anvendelse i køkkenet, hænger på vægen, til skeer

Anvendt af ?

Beskrivels brun malet træ, 1 cm tyk, lodret del 30 x 6,7 (-9,7 i midt) cm, med 2 øje til at hænge på vægen, vandret del halvrund, 30 x 14 cm, med 2 x 1 stor hul og 3 mindre huller - til ske eller andet slag køkken udstyr

Findested ?

Findedato jan 2008

Udlån Nej

Indbragt af ?

Låner



MUSEUM I LANGÅ

Dato 28-01-2023

RegistnrMiL 0709

Regdato 04-03-2008

Registreret af Anna Elise Jansen

Genstand kartoffelrasp Antal 1



Kategori Køkken og bryggers

Lokale Udstilling H

Tilknytning Privat

Kasse/Reoln

Materiale træ og jern, umalet

Periode Nutid

Argang 1900-tallet

Anvendelse at raspe kartoffel for at lave kartoffelpulver

Anvendt af ?

Beskrivels ramme ca 68 x 44,4 x 19 cm, lavet af 2 parallelle brædder ca 2,5 cm tyk (mange huller af borebiller), og 2 tragtformet indsatte brædder; under tragtten en cylindriske rasp, massiv træ med jern beklæd, 39 cm lang og ca 10 cm diameter, med håndsving (jern) ca. 25 cm lang og greb (jern med træ) ca. 12 cm lang.

Findested Langå mark, gård

Findedato 2008

Udlån Nej

Indbragt af Hr Christensen

Låner



MUSEUM I LANGÅ

Dato 28-01-2023

RegistnrMiL 0710

Regdato 04-03-2008

Registreret af Anna Elise Jansen

Genstand rammesav Antal 1



Kategori Håndværk

Lokale Udstilling H

Tilknytning Rich. Nissen

Kasse/Reoln

Materiale træ og jern

Periode Nutid

Argang 1900-tallet

Anvendelse at save en træstamme til brædder

Anvendt af Rich. Nissen

Beskrivels træramme 128 x 57 x 7 cm, lakeret, lange side af 2,8 cm tykke brædder, korte side af 5 cm tykke brædder med greb hver side; savblad ca 110 x 4,8 cm, fastskruet i begge korte sider og med justermøtrik i en af den korte sider.

Findested Langå

Findedato 2008



Udlån Nej

Indbragt af Richard Nissen

Låner

MUSEUM I LANGÅ

Dato 28-01-2023

RegistnrMiL 0711

Regdato 18-03-2008

Registreret af Anna Ellise Jansen

Genstand Nilfisk støvsuger Antal 1



Kategori Andet boliginventar

Lokale Depot KA

Tilknytning Privat

Kasse/Reoln Reol nr.

Materiale jern

Periode Nutid

Årgang 1950-erne

Anvendelse støvsugning

Anvendt af ?

Beskrivels 52 cm høj, 26 cm diameter, med 3 hjul
overste del med 2 skilter:
No.

Findested ?

Findedato 08-01-2008



Udlån Nej

Indbragt af Paul Pedersen

Låner

MUSEUM I LANGÅ

Dato 28-01-2023

RegistnrMiL 0712

Regdato 18-03-2008

Registreret af Anna Elise Jansen

Genstand smørkærne Antal 1



Kategori Køkken og bryggers

Lokale Depot KA

Tilknytning Ukendt

Kasse/Reoln Reol nr.

Materiale træ

Periode Nutid

Årgang 1900-tallet

Anvendelse smørkærning

Anvendt af ?

Beskrivels 51 cm høj, diameter overst 23 cm, nederst 31 cm, lavet af 20 staver , med oprindelig 4 metal bånde (3 tilbage, nederste bånd mangler), med træbund, låg mangler

Findested ?

Findedato 2008



Udlån Nej

Indbragt af ?

Låner

MUSEUM I LANGÅ

Dato 28-01-2023

RegistnrMiL 0713

Regdato 15-04-2008

Registreret af Tyge Hvass

Genstand Køkkenlampe Antal 1



Kategori Andet boliginventar

Lokale Depot KA

Tilknytning Privat

Kasse/Reoln Reol nr.

Materiale glas og Messin

Periode Nutid

Årgang 1930

Anvendelse Lampe i køkken på Nygade 6 i langå fra ca. 1930

Anvendt af Jørn Dyrholm Hansen

Beskrivels Lampeskærm af materet glas, diameter 24,5 cm nederst.. Øverst slutter den med fatning i messing diameter 6, 2 cm. Indvendig lampefatning af pocelæn. Samlet højde 14 cm,

Findested Jørn Dyrholm

Findedato 2008



Udlån Nej

Indbragt af Jørn Dyrholm H.

Låner

MUSEUM I LANGÅ

Dato 28-01-2023

RegistnrMiL 0714

Regdato 15-04-2008

Registreret af Tyge Hvass

Genstand Lampe Antal 1



Kategori Andet boliginventar

Lokale Depot KA

Tilknytning Privat

Kasse/Reoln Reol nr.

Materiale Messing og glas

Periode Nutid

Årgang

Anvendelse Lampe i entre eller gang

Anvendt af Jørn Dyrholm Hansen

Beskrivels
Øverste del i messing til fastgørelse i loftet. Diameter 19,7 cm. Højde 12 cm .Incl lampefatning i porcelæn. Lampeglas fastgøres med 3 messingskruer. Lampeglas i mat glas med mønster.Udv. Diameter : 12,5 cm hvor den er bredest og højde:16 cm
Samlet højde monteret : 26 cm

Findested Stammer fra Frederiksberg

Findedato 2008

Udlån Nej

Indbragt af Jørn Dyrholm H.

Låner



MUSEUM I LANGÅ

Dato 28-01-2023

RegistnrMiL 0715

Regdato 15-04-2008

Registreret af Tyge

Genstand Lampe Antal 1



Kategori Andet boliginventar

Lokale Depot KA

Tilknytning Privat

Kasse/Reoln Reol nr.

Materiale Glas og messing Periode Nutid Argang

Anvendelse Lampe i gang eller køkken

Anvendt af Ole Mortensens forældre

Beskrivels messingholder med hvidt glas. Diameter 22 cm

Findested Milskovvej 24

Findedato ?

Indbragt af Ole Mortensen

Udlån Nej

Låner



MUSEUM I LANGÅ

Dato 28-01-2023

RegistnrMiL 0716

Regdato 22-04-2008

Registreret af AnnaElise Jansen

Genstand patronlukker Antal 1



Kategori Hobby og legetøj

Lokale Udstilling H

Tilknytning Privat

Kasse/Reoln

Materiale jern med håndgreb i træ

Periode Nutid

Årgang 1900-tallet

Anvendelse at lukke fyldte patroner efter fyldning med krudt

Anvendt af Tage Jensen familie

Beskrivels ca 15 cm lang + handling ca 5cm på ene side og sving på anden side ca 13 cm på tværs; på underside med greb for at klemme på et bord

Findested Laurbjerg

Findedato 2008



Udlån Nej

Indbragt af Tage Jensen

Låner

MUSEUM I LANGÅ

Dato 28-01-2023

RegistnrMiL 0717

Regdato 22-04-2008

Registreret af AnnaElise

Genstand hammel Antal 1



Kategori Landbrug/Have

Lokale Udstilling H

Tilknytning Privat

Kasse/Reoln

Materiale træ

Periode Nutid

Argang

Anvendelse træktøj, for redskap efter hest

Anvendt af på Inka Hviids gård, i Grensten

Beskrivels 66 cm lang og 6cm bred (i midten), egetræ, for begge enderne med hak for fastkørsel af træktøj. I midt en jern øsken 3 cm bred, til fastgørelse af redskab.

Findested Inga Hviid Grensten

Findedato 2008



Udlån Nej

Indbragt af Inga Hviid Grensten

Låner

MUSEUM I LANGÅ

Dato 28-01-2023

RegistnrMiL 0718

Regdato 29-04-2008

Registreret af AnnaElise

Genstand hørskeætte Antal 1



Kategori Landbrug/Have

Lokale Udstilling H

Tilknytning Privat

Kasse/Reoln

Materiale træ og jern

Periode Nutid

Argang

Anvendelse til at rense hørstængler

Anvendt af på Inga Hviids gård, i Grensten

Beskrivels 52 cm lang, 6 cm bred og 7 cm tyk i midten, forsynet med 10 tænder 18 cm lange, 3 mangler, oprindelig plads til 13. Træet er mærket 3 gange AIC (eller AIG) på ene side og på anden side 2 gange AIC (AIG?) . Træet er i begge sider umiddelbart før tænderne forstærket med jernbånd.

Findested Inga Hviid Grensten

Findedato 2008



Udlån Nej

Indbragt af Inga Hviid Grensten

Låner

MUSEUM I LANGÅ

Dato 28-01-2023

RegistnrMiL 0720

Regdato 21-10-2008

Registreret af Jørgen Bojesen

Genstand Luftfoto Houlbjerg Antal 1



Kategori Kort og billeder

Lokale Gang J

Tilknytning Kortsamling

Kasse/Reoln Andet

Materiale Periode Nutid Argang

Anvendelse

Anvendt af

Beskrivels

Findested

Findedato

Udlån Nej

Indbragt af

Låner



MUSEUM I LANGÅ

Dato 28-01-2023

RegistnrMiL 0721

Regdato 21-10-2008

Registreret af Jørgen Bojesen

Genstand Luftfoto Stevnstrup Antal 1



Kategori Kort og billeder

Lokale Gang J

Tilknytning Kortsamling

Kasse/Reoln

Materiale

Periode Nutid

Argang

Anvendelse

Anvendt af

Beskrivels

Findested

Findedato

Indbragt af

Udlån Nej

Låner



MUSEUM I LANGÅ

Dato 28-01-2023

RegistnrMiL 0722

Regdato 21-10-2008

Registreret af Jørgen Bojesen

Genstand Luftfoto Jebjerg Antal 1



Kategori Kort og billeder

Lokale Gang J

Tilknytning Kortsamling

Kasse/Reoln

Materiale

Periode Nutid

Årgang

Anvendelse

Anvendt af

Beskrivels

Findested

Findedato

Indbragt af

Udlån Nej

Låner



MUSEUM I LANGÅ

Dato 28-01-2023

RegistnrMiL 0723

Regdato 21-10-2008

Registreret af Jørgen Bojesen

Genstand Luftfoto Bøstrup Antal 1



Kategori Kort og billeder

Lokale Gang J

Tilknytning Kortsamling

Kasse/Reoln

Materiale

Periode Nutid

Årgang

Anvendelse

Anvendt af

Beskrivels

Findested

Findedato

Indbragt af

Udlån Nej

Låner



MUSEUM I LANGÅ

Dato 28-01-2023

RegistnrMiL 0724

Regdato 21-10-2008

Registreret af Jørgen Bojesen

Genstand Luftfoto Laurbjerg Antal 1



Kategori Kort og billeder

Lokale Gang J

Tilknytning Kortsamling

Kasse/Reoln

Materiale

Periode Nutid

Årgang

Anvendelse

Anvendt af

Beskrivels

Findested

Findedato

Indbragt af

Udlån Nej

Låner



MUSEUM I LANGÅ

Dato 28-01-2023

RegistnrMiL 0725

Regdato 21-10-2008

Registreret af Jørgen Bojesen

Genstand Luftfoto Værum Antal 1



Kategori Kort og billeder

Lokale Gang J

Tilknytning Kortsamling

Kasse/Reoln

Materiale

Periode Nutid

Årgang

Anvendelse

Anvendt af

Beskrivels

Findested

Findedato

Indbragt af

Udlån Nej

Låner



MUSEUM I LANGÅ

Dato 28-01-2023

RegistnrMiL 0726

Regdato 21-10-2008

Registreret af Jørgen Bojesen

Genstand El-kommune 2003 Antal 1



Kategori Kort og billeder

Lokale Depot KA

Tilknytning Langå Kommune

Kasse/Reoln

Materiale

Periode Nutid

Argang

Anvendelse

Anvendt af

Beskrivels

Findested

Findedato

Indbragt af

Udlån Nej

Låner



MUSEUM I LANGÅ

Dato 28-01-2023

RegistnrMiL 0727

Regdato 21-10-2008

Registreret af Jørgen Bojesen

Genstand El-kommune 2002 Antal 1



Kategori Kort og billeder

Lokale Depot KA

Tilknytning Langå Kommune

Kasse/Reoln

Materiale Periode Nutid Argang

Anvendelse

Anvendt af

Beskrivels

Findested

Findedato

Udlån Nej

Indbragt af

Låner



MUSEUM I LANGÅ

Dato 28-01-2023

RegistnrMiL 0728

Regdato 21-10-2008

Registreret af Jørgen Bojesen

Genstand El-kommune 2001 Antal 1



Kategori Kort og billeder

Lokale Depot KA

Tilknytning Langå Kommune

Kasse/Reoln

Materiale Periode Nutid Argang

Anvendelse

Anvendt af

Beskrivels

Findested

Findedato

Udlån Nej

Indbragt af

Låner



MUSEUM I LANGÅ

Dato 28-01-2023

RegistnrMiL 0729

Regdato 21-10-2008

Registreret af Jørgen Bojesen

Genstand El-kommune 2000 Antal 1



Kategori Kort og billeder

Lokale Depot KA

Tilknytning Langå Kommune

Kasse/Reoln

Materiale Periode Nutid Argang

Anvendelse

Anvendt af

Beskrivels

Findested

Findedato

Udlån Nej

Indbragt af

Låner



MUSEUM I LANGÅ

Dato 28-01-2023

RegistnrMiL 0730

Regdato 21-10-2008

Registreret af Jørgen Bojesen

Genstand El-kommune 1999 Antal 1



Kategori Kort og billeder

Lokale Depot KA

Tilknytning Langå Kommune

Kasse/Reoln

Materiale Periode Nutid Argang

Anvendelse

Anvendt af

Beskrivels

Findested

Findedato

Udlån Nej

Indbragt af

Låner



MUSEUM I LANGÅ

Dato 28-01-2023

RegistnrMiL 0731

Regdato 21-10-2008

Registreret af Jørgen Bojesen

Genstand Energi-kommune 2006 Antal 1



Kategori Kort og billeder

Lokale Depot KA

Tilknytning Langå Kommune

Kasse/Reoln

Materiale Periode Nutid Argang

Anvendelse

Anvendt af

Beskrivels

Findested

Findedato

Udlån Nej

Indbragt af

Låner



MUSEUM I LANGÅ

Dato 28-01-2023

RegistnrMiL 0732

Regdato 21-10-2008

Registreret af Jørgen Bojesen

Genstand Gas-kommune 1996 Antal 1



Kategori Kort og billeder

Lokale Depot KA

Tilknytning Langå Kommune

Kasse/Reoln

Materiale Periode Nutid Argang

Anvendelse

Anvendt af

Beskrivels

Findested

Findedato

Udlån Nej

Indbragt af

Låner



MUSEUM I LANGÅ

Dato 28-01-2023

RegistnrMiL 0733

Regdato 21-10-2008

Registreret af Jørgen Bojesen

Genstand Elspare-komm 1994 Antal 1



Kategori Kort og billeder

Lokale Depot KA

Tilknytning Langå Kommune

Kasse/Reoln

Materiale

Periode Nutid

Årgang

Anvendelse

Anvendt af

Beskrivels

Findested

Findedato

Udlån Nej

Indbragt af

Låner



MUSEUM I LANGÅ

Dato 28-01-2023

RegistnrMiL 0734

Regdato 21-10-2008

Registreret af Jørgen Bojesen

Genstand Luftfoto Langå Antal 1



Kategori Kort og billeder

Lokale Gang J

Tilknytning Kortsamling

Kasse/Reoln

Materiale

Periode Nutid

Årgang

Anvendelse

Anvendt af

Beskrivels

Findested

Findedato

Indbragt af

Udlån Nej

Låner



MUSEUM I LANGÅ

Dato 28-01-2023

RegistnrMiL 0735

Regdato 21-10-2008

Registreret af Jørgen Bojesen

Genstand Skilt Langå kommune Antal 1



Kategori Udenfor kategori

Lokale Depot KA

Tilknytning Langå Kommune

Kasse/Reoln

Materiale

Periode Nutid

Argang

Anvendelse

Anvendt af

Beskrivels

Findested

Findedato

Indbragt af

Udlån Nej

Låner



MUSEUM I LANGÅ

Dato 28-01-2023

RegistnrMiL 0736

Regdato 21-10-2008

Registreret af Jørgen Bojesen

Genstand Glasdisk Antal 1



Kategori Butik/Handel

Lokale Reception A

Tilknytning Anden virksomhed

Kasse/Reoln Glasdisk

Materiale Periode Nutid Argang

Anvendelse

Anvendt af

Beskrivels

Findested

Findedato

Indbragt af

Udlån Nej

Låner



MUSEUM I LANGÅ

Dato 28-01-2023

RegistnrMiL 0737

Regdato 21-10-2008

Registreret af Jørgen Bojesen

Genstand Skilt Skyttegaard Antal 1



Kategori Butik/Handel

Lokale Reception A

Tilknytning Anden virksomhed

Kasse/Reoln Andet

Materiale Periode Nutid Argang

Anvendelse

Anvendt af

Beskrivels

Findested

Findedato

Udlån Nej

Indbragt af

Låner



MUSEUM I LANGÅ

Dato 28-01-2023

RegistnrMiL 0738

Regdato 21-10-2008

Registreret af Jørgen Bojesen

Genstand Gl. mobiltelefon Antal 1



Kategori Udenfor kategori

Lokale Reception A

Tilknytning Ukendt

Kasse/Reoln

Materiale

Periode Nutid

Argang

Anvendelse

Anvendt af

Beskrivels

Findested

Findedato

Indbragt af

Udlån Nej

Låner



MUSEUM I LANGÅ

Dato 28-01-2023

RegistnrMiL 0739

Regdato 21-10-2008

Registreret af Jørgen Bojesen

Genstand Iso-pak fotoapparat Antal 1



Kategori Udenfor kategori

Lokale Reception A

Tilknytning Ukendt

Kasse/Reoln Reol nr.

Materiale Periode Nutid Argang

Anvendelse

Anvendt af

Beskrivels

Findested

Findedato

Udlån Nej

Indbragt af

Låner



MUSEUM I LANGÅ

Dato 28-01-2023

RegistnrMiL 0740

Regdato 21-10-2008

Registreret af Jørgen Bojesen

Genstand Polaroid 600 se Antal 1



Kategori Udenfor kategori

Lokale Depot KA

Tilknytning Ukendt

Kasse/Reoln Kassenr. 36

Materiale

Periode Nutid

Argang

Anvendelse

Anvendt af

Beskrivels

Findested

Findedato

Indbragt af

Udlån Nej

Låner



MUSEUM I LANGÅ

Dato 28-01-2023

RegistnrMiL 0741

Regdato 21-10-2008

Registreret af Jørgen Bojesen

Genstand gl. købmandsdisk Antal 1



Kategori Butik/Handel

Lokale Reception A

Tilknytning Anden virksomhed

Kasse/Reoln

Materiale

Periode Nutid

Argang

Anvendelse

Anvendt af

Beskrivels

Findested

Findedato

Udlån Nej

Indbragt af

Låner



MUSEUM I LANGÅ

Dato 28-01-2023

RegistnrMiL 0742

Regdato 21-10-2008

Registreret af Jørgen Bojesen

Genstand El-spare skulpturer Antal 1



Kategori Udenfor kategori

Lokale Depot KA

Tilknytning Langå Kommune

Kasse/Reoln Kassenr. 34

Materiale Periode Nutid Argang

Anvendelse

Anvendt af

Beskrivels

Findested

Findedato

Udlån Ja

Indbragt af

Låner Silkeborg Bad



MUSEUM I LANGÅ

Dato 28-01-2023

RegistnrMiL 0743

Regdato 21-10-2008

Registreret af Jørgen Bojesen

Genstand Porcelæn Langå kommun Antal 1



Kategori Andet boliginventar

Lokale Vandreudstilling B

Tilknytning Langå Kommune

Kasse/Reoln Reol Registr.nr.

Materiale Periode Nutid Argang

Anvendelse

Anvendt af

Beskrivels

Findested

Findedato

Udlån Nej

Indbragt af

Låner



MUSEUM I LANGÅ

Dato 28-01-2023

RegistnrMiL 0744

Regdato 04-11-2008

Registreret af Jørgen Bojesen

Genstand Benzoesurt natron Antal 2



Kategori Butik/Handel

Lokale Reception A

Tilknytning Anden virksomhed

Kasse/Reoln Glasdisk

Materiale

Periode Nutid

Argang 1940

Anvendelse

Anvendt af

Beskrivels

Findested

Findedato

Indbragt af

Udlån Nej

Låner



MUSEUM I LANGÅ

Dato 28-01-2023

RegistnrMiL 0745

Regdato 04-11-2008

Registreret af Jørgen Bojesen

Genstand Salicylsyre Antal 2



Kategori Butik/Handel

Lokale Reception A

Tilknytning Anden virksomhed

Kasse/Reoln Glasdisk

Materiale

Periode Nutid

Årgang 1940-45

Anvendelse

Anvendt af

Beskrivels

Findested

Findedato

Indbragt af

Udlån Nej

Låner



MUSEUM I LANGÅ

Dato 28-01-2023

RegistnrMiL 0746

Regdato 04-11-2008

Registreret af Jørgen Bojesen

Genstand Pomerans Antal 1



Kategori Butik/Handel

Lokale Reception A

Tilknytning Anden virksomhed

Kasse/Reoln Glasdisk

Materiale Periode Nutid Argang

Anvendelse

Anvendt af

Beskrivels

Findested

Findedato

Udlån Nej

Indbragt af

Låner



MUSEUM I LANGÅ

Dato 28-01-2023

RegistnrMiL 0747

Regdato 04-11-2008

Registreret af Jørgen Bojesen

Genstand Kardemomme Antal 1



Kategori Butik/Handel

Lokale Reception A

Tilknytning Anden virksomhed

Kasse/Reoln Glasdisk

Materiale

Periode Nutid

Årgang 1940-45

Anvendelse

Anvendt af

Beskrivels

Findested

Findedato

Udlån Nej

Indbragt af

Låner



MUSEUM I LANGÅ

Dato 28-01-2023

RegistnrMiL 0748

Regdato 04-11-2008

Registreret af Jørgen Bojesen

Genstand Allehaande Antal 12



Kategori Butik/Handel

Lokale Reception A

Tilknytning Anden virksomhed

Kasse/Reoln Glasdisk

Materiale Periode Nutid Argang 1940-45

Anvendelse

Anvendt af

Beskrivels

Findested

Findedato

Udlån Nej

Indbragt af

Låner



MUSEUM I LANGÅ

Dato 28-01-2023

RegistnrMiL 0749

Regdato 04-11-2008

Registreret af Jørgen Bojesen

Genstand Muskat Antal 3



Kategori Butik/Handel

Lokale Reception A

Tilknytning Anden virksomhed

Kasse/Reoln Glasdisk

Materiale Periode Nutid Argang

Anvendelse

Anvendt af

Beskrivels

Findested

Findedato

Udlån Nej

Indbragt af

Låner



MUSEUM I LANGÅ

Dato 28-01-2023

RegistnrMiL 0750

Regdato 04-11-2008

Registreret af Jørgen Bojesen

Genstand Hvid Birkes Antal 2



Kategori Butik/Handel

Lokale Reception A

Tilknytning Anden virksomhed

Kasse/Reoln Glasdisk

Materiale Periode Nutid Argang

Anvendelse

Anvendt af

Beskrivels

Findested

Findedato

Udlån Nej

Indbragt af

Låner



MUSEUM I LANGÅ

Dato 28-01-2023

RegistnrMiL 0751

Regdato 04-11-2008

Registreret af Jørgen Bojesen

Genstand Karry Antal 3



Kategori Butik/Handel

Lokale Reception A

Tilknytning Anden virksomhed

Kasse/Reoln Glasdisk

Materiale Periode Nutid Argang

Anvendelse

Anvendt af

Beskrivels

Findested

Findedato

Udlån Nej

Indbragt af

Låner



MUSEUM I LANGÅ

Dato 28-01-2023

RegistnrMiL 0752

Regdato 04-11-2008

Registreret af Jørgen Bojesen

Genstand Stødt Nelliker Antal 6



Kategori Butik/Handel

Lokale Reception A

Tilknytning Anden virksomhed

Kasse/Reoln Glasdisk

Materiale

Periode Nutid

Argang

Anvendelse

Anvendt af

Beskrivels

Findested

Findedato

Udlån Nej

Indbragt af

Låner



MUSEUM I LANGÅ

Dato 28-01-2023

RegistnrMiL 0753

Regdato 04-11-2008

Registreret af Jørgen Bojesen

Genstand Hele nelliker Antal 2



Kategori Butik/Handel

Lokale Reception A

Tilknytning Anden virksomhed

Kasse/Reoln Glasdisk

Materiale Periode Nutid Argang

Anvendelse

Anvendt af

Beskrivels

Findested

Findedato

Udlån Nej

Indbragt af

Låner



MUSEUM I LANGÅ

Dato 28-01-2023

RegistnrMiL 0754

Regdato 04-11-2008

Registreret af Jørgen Bojesen

Genstand Kraveknapper Antal 20



Kategori Butik/Handel

Lokale Reception A

Tilknytning Anden virksomhed

Kasse/Reoln Glasdisk

Materiale Periode Nutid Argang

Anvendelse

Anvendt af

Beskrivels

Findested

Findedato

Udlån Nej

Indbragt af

Låner



MUSEUM I LANGÅ

Dato 28-01-2023

RegistnrMiL 0755

Regdato 04-11-2008

Registreret af Jørgen Bojesen

Genstand Citronessens Antal 12



Kategori Butik/Handel

Lokale Reception A

Tilknytning Anden virksomhed

Kasse/Reoln Glasdisk

Materiale

Periode Nutid

Argang

Anvendelse

Anvendt af

Beskrivels

Findested

Findedato

Udlån Nej

Indbragt af

Låner



MUSEUM I LANGÅ

Dato 28-01-2023

RegistnrMiL 0756

Regdato 04-11-2008

Registreret af Jørgen Bojesen



Genstand Flydende hæfteplaster Antal 1

Kategori Butik/Handel

Lokale Reception A

Tilknytning Anden virksomhed

Kasse/Reoln Glasdisk

Materiale

Periode Nutid

Årgang 1940-45

Anvendelse

Anvendt af

Beskrivels

Findested

Findedato

Udlån Nej

Indbragt af

Låner



MUSEUM I LANGÅ

Dato 28-01-2023

RegistnrMiL 0757

Regdato 04-11-2008

Registreret af Jørgen Bojesen

Genstand Juleposer Antal 100



Kategori Butik/Handel

Lokale Reception A

Tilknytning Anden virksomhed

Kasse/Reoln Glasdisk

Materiale

Periode Nutid

Årgang 1940-45

Anvendelse

Anvendt af

Beskrivels

Findested

Findedato

Indbragt af

Udlån Nej

Låner



MUSEUM I LANGÅ

Dato 28-01-2023

RegistnrMiL 0758

Regdato 04-11-2008

Registreret af Jørgen Bojesen

Genstand Romessens Antal 4



Kategori Butik/Handel

Lokale Reception A

Tilknytning Anden virksomhed

Kasse/Reoln Glasdisk

Materiale

Periode Nutid

Årgang 1940-45

Anvendelse

Anvendt af

Beskrivels

Findested

Findedato

Indbragt af

Udlån Nej

Låner



MUSEUM I LANGÅ

Dato 28-01-2023

RegistnrMiL 0759

Regdato 04-11-2008

Registreret af Jørgen Bojesen

Genstand Ægte Quillalya Antal 4



Kategori Butik/Handel

Lokale Reception A

Tilknytning Anden virksomhed

Kasse/Reoln Glasdisk

Materiale

Periode Nutid

Årgang 1940-45

Anvendelse

Anvendt af

Beskrivels

Findested

Findedato

Indbragt af

Udlån Nej

Låner



MUSEUM I LANGÅ

Dato 28-01-2023

RegistnrMiL 0760

Regdato 04-11-2008

Registreret af Jørgen Bojesen

Genstand Sukoletter Antal 5



Kategori Butik/Handel

Lokale Reception A

Tilknytning Anden virksomhed

Kasse/Reoln Glasdisk

Materiale

Periode Nutid

Argang 1940-45

Anvendelse

Anvendt af

Beskrivels

Findested

Findedato

Indbragt af

Udlån Nej

Låner



MUSEUM I LANGÅ

Dato 28-01-2023

RegistnrMiL 0761

Regdato 04-11-2008

Registreret af Jørgen Bojesen

Genstand Tobaksaroma Antal 2



Kategori Butik/Handel

Lokale Reception A

Tilknytning Anden virksomhed

Kasse/Reoln Glasdisk

Materiale

Periode Nutid

Årgang 1940-45

Anvendelse

Anvendt af

Beskrivels

Findested

Findedato

Indbragt af

Udlån Nej

Låner



MUSEUM I LANGÅ

Dato 28-01-2023

RegistnrMiL 0762

Regdato 04-11-2008

Registreret af Jørgen Bojesen

Genstand Blaanelse Antal 4



Kategori Butik/Handel

Lokale Reception A

Tilknytning Anden virksomhed

Kasse/Reoln Glasdisk

Materiale

Periode Nutid

Årgang 1940-45

Anvendelse

Anvendt af

Beskrivels

Findested

Findedato

Udlån Nej

Indbragt af

Låner



MUSEUM I LANGÅ

Dato 28-01-2023

RegistnrMiL 0763

Regdato 04-11-2008

Registreret af Jørgen Bojesen

Genstand Flødehjælp Antal 4



Kategori Butik/Handel

Lokale Reception A

Tilknytning Anden virksomhed

Kasse/Reoln Glasdisk

Materiale

Periode Nutid

Årgang 1940-45

Anvendelse

Anvendt af

Beskrivels

Findested

Findedato

Indbragt af

Udlån Nej

Låner



MUSEUM I LANGÅ

Dato 28-01-2023

RegistnrMiL 0764

Regdato 04-11-2008

Registreret af Jørgen Bojesen

Genstand Vinetiket Antal 1



Kategori Butik/Handel

Lokale Reception A

Tilknytning Anden virksomhed

Kasse/Reoln Glasdisk

Materiale Periode Nutid Argang

Anvendelse

Anvendt af

Beskrivels

Findested

Findedato

Udlån Nej

Indbragt af

Låner



MUSEUM I LANGÅ

Dato 28-01-2023

RegistnrMiL 0765

Regdato 11-11-2008

Registreret af Wivi Thing Nielsen

Genstand Mindsteprisliste Antal 1



Kategori Butik/Handel

Lokale Udstilling C

Tilknytning Skomager

Kasse/Reoln

Materiale Papir

Periode Nutid

Årgang 1939

Anvendelse informering om priser

Anvendt af Valdemar Pedersen

Beskrivels papir 29 x 22 cm. Mindsteprisliste for skotøjsreparationer udstedt af : Landsorganisationen af skomagemestre og skotøjshandlere i Danmark i 1939.

Findested Valdemar Pedersen

Findedato



Udlån Nej

Indbragt af Valdemar Pedersens arvinger

Låner

MUSEUM I LANGÅ

Dato 28-01-2023

RegistnrMiL 0766

Regdato 11-11-2008

Registreret af Wivi Thing Nielsen

Genstand Næringsbrev Antal 1



Kategori Butik/Handel

Lokale Udstilling C

Tilknytning Skomager

Kasse/Reoln Andet

Materiale papir i træramme

Periode Nutid

Årgang 1945

Anvendelse Dokumentation af ret til at drive forretning

Anvendt af Valdemar Pedersen

Beskrivels Næringsbrev på papir i ramme udstedt til skomager Valdemar Pedersen i Langå den 26. oktober 1945 af politimesteren i Fjends. Påhæftet 2 stempelmærker på henholdsvis 10 og 2 kr.

Findested Valdemar Pedersen

Findedato



Udlån Nej

Indbragt af Valdemar Pedersens arvinger

Låner

MUSEUM I LANGÅ

Dato 28-01-2023

RegistnrMiL 0767

Regdato 11-11-2008

Registreret af Wivi Thing Nielsen

Genstand Støvler Antal 1



Kategori Butik/Handel

Lokale Udstilling C

Tilknytning Skomager

Kasse/Reoln Andet

Materiale Læder

Periode Nutid

Årgang 1953

Anvendelse Fodtøj

Anvendt af ?

Beskrivels Militærstøvler fra 1953. Brun lædersnørestøvl
Øverst på skaftet er anført FNI 1953

Findested Skomager Valdemar Pedersen

Findedato



Udlån Nej

Indbragt af Valdemar Pedersens arvinger

Låner

MUSEUM I LANGÅ

Dato 28-01-2023

RegistnrMiL 0768

Regdato 11-11-2008

Registreret af Wivi Thing Nielsen

Genstand Snøresko Antal 1



Kategori Butik/Handel

Lokale Udstilling C

Tilknytning Skomager

Kasse/Reoln Reol nr.

Materiale Læder

Periode Nutid

Argang

Anvendelse Almindeligt fodtøj.

Anvendt af

Beskrivels Spidssnudet herresko i størrelse 9

Findested Valdemar Pedersen

Findedato

Udlån Nej

Indbragt af Valdemar Pedersens arvinger.

Låner



MUSEUM I LANGÅ

Dato 28-01-2023

RegistnrMiL 0769

Regdato 11-11-2008

Registreret af Wivi Thing Nielsen

Genstand Snøresko Antal 1



Kategori Butik/Handel

Lokale Udstilling C

Tilknytning Skomager

Kasse/Reoln

Materiale Læder

Periode Nutid

Årgang 1950erne

Anvendelse Almindeligt fodtøj

Anvendt af ?

Beskrivels Randsyet herresko med snørre i størrelse 9.

Findested Valdemar Pedersen

Findedato



Udlån Nej

Indbragt af Valdemar Pedersens arvinger

Låner

MUSEUM I LANGÅ

Dato 28-01-2023

RegistnrMiL 0770

Regdato 11-11-2008

Registreret af Wivi Thing Nielsen

Genstand Randsymaskine Antal 1



Kategori Håndværk

Lokale Udstilling C

Tilknytning Skomager

Kasse/Reoln Andet

Materiale Jern

Periode Nutid

Årgang 1950erne

Anvendelse Randsyning af fodtøj

Anvendt af Skomager Valdemar Pedersen

Beskrivels Kraftig symaskine i jern til syning af fodtøj. Ca 32 cm lang og 30 cm høj. Udført i kraftigt gods. Maskinen drives af en vippearms der får nålen til at trænge gennem læderet

Findested Valdemar Pedersen

Findedato



Udlån Nej

Indbragt af Valdemar Pedersens familie

Låner

MUSEUM I LANGÅ

Dato 28-01-2023

RegistnrMiL 0771

Regdato 11-11-2008

Registreret af Jørgen Bojesen



Genstand Lædervalse Antal 1

Kategori Håndværk

Lokale Udstilling C

Tilknytning Skomager

Kasse/Reoln Andet

Materiale Periode Nutid Argang

Anvendelse

Anvendt af

Beskrivels

Findested

Findedato

Udlån Nej

Indbragt af

Låner



MUSEUM I LANGÅ

Dato 28-01-2023

RegistnrMiL 0772

Regdato 11-11-2008

Registreret af Jørgen Bojesen

Genstand Læderskærer og valse Antal 1



Kategori Håndværk

Lokale Udstilling C

Tilknytning Skomager

Kasse/Reoln Andet

Materiale

Periode Nutid

Argang

Anvendelse

Anvendt af

Beskrivels

Findested

Findedato

Indbragt af

Udlån Nej

Låner



MUSEUM I LANGÅ

Dato 28-01-2023

RegistnrMiL 0773

Regdato 11-11-2008

Registreret af Jørgen Bojesen

Genstand Petroleumsovn Antal 1



Kategori Håndværk

Lokale Udstilling C

Tilknytning Skomager

Kasse/Reoln Andet

Materiale Periode Nutid Argang

Anvendelse

Anvendt af

Beskrivels

Findested

Findedato

Udlån Nej

Indbragt af

Låner



MUSEUM I LANGÅ

Dato 28-01-2023

RegistnrMiL 0774

Regdato 11-11-2008

Registreret af Jørgen Bojesen

Genstand Skomagerpudsemaskine Antal 1



Kategori Håndværk

Lokale Udstilling C

Tilknytning Skomager

Kasse/Reoln Andet

Materiale Periode Nutid Argang

Anvendelse

Anvendt af

Beskrivels

Findested

Findedato

Udlån Nej

Indbragt af

Låner



MUSEUM I LANGÅ

Dato 28-01-2023

RegistnrMiL 0775

Regdato 11-11-2008

Registreret af Jørgen Bojesen

Genstand Skomagertaburet Antal 1



Kategori Håndværk

Lokale Udstilling C

Tilknytning Skomager

Kasse/Reoln Andet

Materiale

Periode Nutid

Argang

Anvendelse

Anvendt af

Beskrivels

Findested

Findedato

Indbragt af

Udlån Nej

Låner



MUSEUM I LANGÅ

Dato 28-01-2023

RegistnrMiL 0776

Regdato 07-06-2010

Registreret af Jørgen Bojesen

Genstand DSB Planteskoler 125 år Antal 1



Kategori Jernbanen

Lokale Udstilling F

Tilknytning DSB Planteskole

Kasse/Reoln

Materiale Papir og karton

Periode Nutid

Årgang 1989

Anvendelse Jubilæumsskrift

Anvendt af DSB ansatte

Beskrivels 1 stk. hæfte titel: "Forstområderne gennem mere end 125 år" består af 16 sider 29,5 * 21 cm

Findested Plantør Holger Andersen

Findedato ?

Udlån Nej

Indbragt af Holger Andersen

Låner



MUSEUM I LANGÅ

Dato 28-01-2023

RegistnrMiL 0777

Regdato 23-11-2009

Registreret af Jørgen Bojesen

Genstand Opmaskenål Antal 1



Kategori Butik/Handel

Lokale Reception A

Tilknytning Anden virksomhed

Kasse/Reoln Glasdisk

Materiale Træ og stål

Periode Nutid

Årgang 1950

Anvendelse Til opmaskning af silke- og nylonstrømper

Anvendt af

Beskrivels Rødt håndtag med spids i den ene ende og nål i den anden

Findested Skyttegaard Grensten

Findedato 2009



Udlån Nej

Indbragt af Nancy og Eivind Skyttegaard

Låner

MUSEUM I LANGÅ

Dato 28-01-2023

RegistnrMiL 0778

Regdato 23-11-2009

Registreret af Jørgen Bojesen

Genstand Billeder af Grensten Køb Antal 3



Kategori Butik/Handel

Lokale Depot KB

Tilknytning Anden virksomhed

Kasse/Reoln

Materiale Foto- og kopipapir

Periode Nutid

Årgang ?

Anvendelse

Anvendt af

Beskrivels 1 stk. billede af Grensten Købmandshandel v/ Skyttegaard Sørensen og en forstørret kopi af samme, og et billede af Skyttegaard Sørensen og hustru foran forretningen.

Findested Skyttegaard Grensten

Findedato 2009

Udlån Nej

Indbragt af Eivind Skyttegaard

Låner



MUSEUM I LANGÅ

Dato 28-01-2023

RegistnrMiL 0779

Regdato 23-11-2009

Registreret af Jørgen Bojesen

Genstand Dame underbenklæder Antal 1



Kategori Butik/Handel

Lokale Depot KA

Tilknytning Anden virksomhed

Kasse/Reoln Reol nr.

Materiale Kunststof

Periode Nutid

Årgang 1950

Anvendelse Undertøj

Anvendt af

Beskrivels Tynde hvide underbukser str. 2 til damer/piger med elastik i talje og ben

Findested Skyttegaard Grensten

Findedato 2009

Udlån Nej

Indbragt af Nancy Skyttegaard

Låner



MUSEUM I LANGÅ

Dato 28-01-2023

RegistnrMiL 0780

Regdato 23-11-2009

Registreret af Jørgen Bojesen

Genstand Dame underbenklæder Antal 1



Kategori Butik/Handel

Lokale Depot KA

Tilknytning Anden virksomhed

Kasse/Reoln Reol nr.

Materiale Bomuld

Periode Nutid

Årgang ca. 1950

Anvendelse undertøj

Anvendt af

Beskrivels Laksefarvede dame underbukser med lodden vrang og elastik i talje og ben str. 3

Findested Skyttegaard Grensten

Findedato 2009

Udlån Nej

Indbragt af Nancy Skyttegaard

Låner



MUSEUM I LANGÅ

Dato 28-01-2023

RegistnrMiL 0781

Regdato 23-11-2009

Registreret af Jørgen Bojesen

Genstand Natron Antal 1



Kategori Butik/Handel

Lokale Reception A

Tilknytning Anden virksomhed

Kasse/Reoln Glasdisk

Materiale Pap papir og natron

Periode Nutid

Årgang 1950

Anvendelse Til madlavning

Anvendt af

Beskrivels 6*9*2,5 cm papæske indholdende pose med natron, æsken er mærket "Tvekulsurt natron, Duch odense og Jukefa Randers, desuden billede af en elefant navnet REX" på siden " det med elefanten-"

Findested Skyttegaard Grensten

Findedato 2009

Udlån Nej

Indbragt af Eivind Skyttegaard

Låner



MUSEUM I LANGÅ

Dato 28-01-2023

RegistnrMiL 0782

Regdato 23-11-2009

Registreret af Jørgen Bojesen

Genstand Metalplatte Antal 1



Kategori Udenfor kategori

Lokale Depot KA

Tilknytning Privat

Kasse/Reoln Reol nr.

Materiale Forchr. Metal

Periode Nutid

Årgang 1948

Anvendelse Erindringsgave fra abonnenter og venner ved 25 års jubilæum Helstrup Samtale-station

Anvendt af Centralbestyreren ved Helstrup Samtale-station (slægtning til Skyttegaard)

Beskrivels Metalplatte 31 cm i diameter kanten præget med vinløv og druer, i bunden graveret vinløv og druer samt en inskription "Erindring fra Abonnenter og Venner. 1923. 1-12. 1948.

Findested Skyttegaard Langå

Findedato 2009



Udlån Nej

Indbragt af Eivind Skyttegaard

Låner

MUSEUM I LANGÅ

Dato 28-01-2023

RegistnrMiL 0783

Regdato 23-11-2009

Registreret af Jørgen Bojesen

Genstand Billede af Telefoncentral Antal 1



Kategori Kort og billeder

Lokale Depot KA

Tilknytning Privat

Kasse/Reoln Kassenr. Hjørnet

Materiale Fotostat m ramme og glas

Periode Nutid

Årgang 1948

Anvendelse Til ophængning

Anvendt af Centralbestyreren i Helstrup

Beskrivels Ramme 49 * 37 cm sortlakeret med guldkanter, heri billede af centralen i Helstrup bag glas, på bagsiden lukket med papir og klisterbånd, øskner med snor til ophæng.

Findested Skyttegaard Langå slægtning til centralbestyrer

Findedato 2009



Udlån Nej

Indbragt af Eivind Skyttegaard

Låner

MUSEUM I LANGÅ

Dato 28-01-2023

RegistnrMiL 0784

Regdato 08-12-2009

Registreret af 1

Genstand Platte Antal 1



Kategori Udenfor kategori

Lokale Depot KA

Tilknytning Langå Kommune

Kasse/Reoln Kassenr. 28

Materiale Porcelain

Periode Nutid

Årgang ca. 1980

Anvendelse Til gaver

Anvendt af Langå kommune

Beskrivels Rundt fad ø21 cm 4 cm dyb med Langå kommunes byvåben i bundenog guldkant på bagsiden et mærke i guldtryk med stort H i midten og inskription "håndmalet et H-søe produkt, Langå kommune i guldtryk og blå stempel "Forstenberg seit 1747"

Findested Børge Sundahl

Findedato 2009

Indbragt af Børge Sundahl

Udlån Nej

Låner



MUSEUM I LANGÅ

Dato 28-01-2023

RegistnrMiL 0785

Regdato 07-12-2009

Registreret af Jørgen Bojesen

Genstand Prøveglas m Reaumur ter Antal 1



Kategori Køkken og bryggers

Lokale Depot KA

Tilknytning Ukendt

Kasse/Reoln Kassenr. 28

Materiale Glas, papir og kviksølv

Periode Nutid

Årgang

Anvendelse Termometer formentlig fra landhusholdning, idet der er afmærkninger for temperatur for ost øl og smør.

Anvendt af ?

Beskrivels 20 cm højt ø 4cm prøveglas, termometer efter reaurmur med skala fra minus 30 til plus 80 grader

Findested ?

Findedato 2009



Udlån Nej

Indbragt af ?

Låner

MUSEUM I LANGÅ

Dato 28-01-2023

RegistnrMiL 0786

Regdato 07-12-2009

Registreret af Jørgen Bojesen

Genstand Saltbøsse Antal 1



Kategori Andet boliginventar

Lokale Udstilling C

Tilknytning Rich. Nissen

Kasse/Reoln Nissen montre

Materiale Stentøj

Periode Nutid

Årgang 1950-

Anvendelse Til salt el. peber

Anvendt af ?

Beskrivels Grønglaseret saltbøsse m blomstermønster ø 4,5 cm h 10,5 cm, påfyldningshul i bunden m gummiprop

Findested Loppemarked

Findedato 2009



Udlån Nej

Indbragt af ?

Låner

MUSEUM I LANGÅ

Dato 28-01-2023

RegistnrMiL 0787

Regdato 07-12-2009

Registreret af Jørgen Bojesen

Genstand Patronværktøj Antal 1



Kategori Udenfor kategori

Lokale Udstilling H

Tilknytning Privat

Kasse/Reoln

Materiale Træ og jern

Periode Nutid

Årgang 1940

Anvendelse Værktøj til genladning af jagtpatroner

Anvendt af Svend Frandsen

Beskrivels Værktøjet består af en fod med 2 holdere til patronhylstre samt en hængslet vippearm hvormed man henholdsvis kan fjerne brugte fænghætter og isætte nye

Findested Svend Frandsen

Findedato 16/11 2009



Udlån Nej

Indbragt af Svend Frandsen

Låner

MUSEUM I LANGÅ

Dato 28-01-2023

RegistnrMiL 0788

Regdato 15-12-2009

Registreret af Jørgen Bojesen

Genstand Lille emaliespand Antal 1



Kategori Køkken og bryggers

Lokale Depot KA

Tilknytning Ukendt

Kasse/Reoln Kassenr. 28

Materiale Emalieret jern

Periode Nutid

Årgang 1900-

Anvendelse ?

Anvendt af ?

Beskrivels ø 10 cm h 10cm emalieret krus el. spand

Findested ?

Findedato 2009

Udlån Nej

Indbragt af ?

Låner



MUSEUM I LANGÅ

Dato 28-01-2023

RegistnrMiL 0789

Regdato 21-12-2009

Registreret af Jørgen Bojesen

Genstand Vækkeur Antal 1



Kategori Andet boliginventar

Lokale Depot KA

Tilknytning Ukendt

Kasse/Reoln Reol nr.

Materiale Periode Nutid Argang

Anvendelse

Anvendt af

Beskrivels

Findested

Findedato

Udlån Nej

Indbragt af

Låner



MUSEUM I LANGÅ

Dato 28-01-2023

RegistnrMiL 0790

Regdato 22-12-2009

Registreret af Jørgen Bojesen

Genstand Barberskilt Antal 1



Kategori Håndværk

Lokale Depot KA

Tilknytning Anden virksomhed

Kasse/Reoln Kassenr. 51

Materiale Rustfrit stål

Periode Nutid

Årgang 1960

Anvendelse Reklameskilt til ophængning udenfor forretning

Anvendt af Barber-frisør

Beskrivels
Ovalt skilt udformet som sæbebakke til barbering mål 30*44 cm med fordybning til overskydende skum og udskæring til hals, desuden forsynet med ophæng, mrk.: VOSS

Findested ?

Findedato ?

Indbragt af ?

Udlån Nej

Låner



MUSEUM I LANGÅ

Dato 28-01-2023

RegistnrMiL 0791

Regdato 22-12-2009

Registreret af Jørgen Bojesen

Genstand Kasse og skattebøger Antal 2



Kategori Butik/Handel

Lokale Depot KA

Tilknytning Anden virksomhed

Kasse/Reoln Kassenr. 51

Materiale Pap og papir

Periode Nutid

Årgang 1935-43

Anvendelse Bogføring kassebog

Anvendt af Grosserer Sophus Petersen

Beskrivels 2 stk. 34*14*3,5 cm kassebøger med indbinding og lærredsryg, den ene mærket beskatning, den anden med alfabetisk kunderegister

Findested Sophus Petersen

Findedato ?

Indbragt af ?

Udlån Nej

Låner



MUSEUM I LANGÅ

Dato 28-01-2023

RegistnrMiL 0792

Regdato 22-12-2009

Registreret af Jørgen Bojesen

Genstand Papillotter Antal 36



Kategori Butik/Handel

Lokale Depot KA

Tilknytning Anden virksomhed

Kasse/Reoln Kassenr. 51

Materiale Aluminium og stål

Periode Nutid

Argang 1930

Anvendelse Til krølning af hår

Anvendt af Kvinder

Beskrivels ca. 7,5 cm lang curler med lukkespænd og fjederåbning mrk.:
The dry fast end curler (medium size) Rolls end of hair into beautifull curls,
Perforations allow hair to dry quickly
Simple, safe, no heat required

Findested Sophus Petersen

Findedato ?

Indbragt af ?

Udlån Nej

Låner



MUSEUM I LANGÅ

Dato 28-01-2023

RegistnrMiL 0793

Regdato 04-01-2010

Registreret af Jørgen Bojesen

Genstand Hårnåle i æske Antal 1



Kategori Butik/Handel

Lokale Depot KA

Tilknytning Anden virksomhed

Kasse/Reoln Kassenr. 51

Materiale Pap og stål

Periode Nutid

Årgang 1950

Anvendelse Til opsætning af hår

Anvendt af Kvinder

Beskrivels Bøjet og bølget ståltråd sorlakeret i papkasse mrk.:
Exclusively yours VICTORY hair pin kit
SMITH VICTORY CORP.
Buffalo, New York

Findested Sophus petersen

Findedato ?

Indbragt af ?

Udlån Nej

Låner



MUSEUM I LANGÅ

Dato 28-01-2023

RegistnrMiL 0794

Regdato 04-01-2010

Registreret af Jørgen Bojesen

Genstand Strålespidser til lavement Antal 24



Kategori Butik/Handel

Lokale Depot KA

Tilknytning Anden virksomhed

Kasse/Reoln Kassenr. 51

Materiale Plast

Periode Nutid

Årgang ca. 1950

Anvendelse se genstand

Anvendt af

Beskrivels ca. 20 cm langt sort let buet rør til slinge i en ende og med skyllehuller i den anden

Findested Sophus petersen

Findedato ?

Udlån Nej

Indbragt af ?

Låner



MUSEUM I LANGÅ

Dato 28-01-2023

RegistnrMiL 0795

Regdato 04-01-2010

Registreret af Jørgen Bojesen

Genstand Hårnet Antal 108



Kategori Butik/Handel

Lokale Depot KA

Tilknytning Anden virksomhed

Kasse/Reoln Kassenr. 51

Materiale Real Human Hair

Periode Nutid

Årgang ca. 1950

Anvendelse Til at holde på frisuren

Anvendt af Kvinder

Beskrivels Meget tyndt net næsten usynligt til at anbringe over håret mrk.:
The SUSI HAIR NETS, Real Human Hair, Best Hand Made, Color: 3

Findested Sophus Petersen

Findedato ?

Indbragt af ?

Udlån Nej

Låner



MUSEUM I LANGÅ

Dato 28-01-2023

RegistnrMiL 0796

Regdato 04-01-2010

Registreret af Jørgen Bojesen

Genstand Hårringe Antal 24



Kategori Butik/Handel

Lokale Depot KA

Tilknytning Anden virksomhed

Kasse/Reoln Kassenr. 51

Materiale Plast

Periode Nutid

Årgang ca. 1950

Anvendelse Isættes som hårkamme/spænder

Anvendt af Kvinder

Beskrivels Cirkelrundt spænde med 2 kamme, der kan åbnes i den ene side og med hængsel i modsatte side

Findested Sophus Petersen

Findedato ?

Indbragt af ?

Udlån Nej

Låner



MUSEUM I LANGÅ

Dato 28-01-2023

RegistnrMiL 0797

Regdato 04-01-2010

Registreret af Jørgen Bojesen

Genstand Curlers Antal 24



Kategori Butik/Handel

Lokale Depot KA

Tilknytning Anden virksomhed

Kasse/Reoln Kassenr. 51

Materiale Stof med stålindlæg

Periode Nutid

Argang

Anvendelse Til oprulning af hår

Anvendt af Kvinder

Beskrivels Snørebåndslignende stof med stålindlæg mrk.:
AERO
featherweight
CURLERS
unbreakable
made in england
instructions for use: part curler insert end of lock, roll up, fold over ends to secure.
Copyright

Findested Sophus Petersen

Findedato ?



Udlån Nej

Indbragt af ?

Låner

MUSEUM I LANGÅ

Dato 28-01-2023

RegistnrMiL 0798

Regdato 04-01-2010

Registreret af Jørgen Bojesen

Genstand Hårklippere Antal 3



Kategori Håndværk

Lokale Depot KA

Tilknytning Anden virksomhed

Kasse/Reoln Kassenr. 51

Materiale Metal

Periode Nutid

Argang

Anvendelse Til klipning med maskine håndbetjent

Anvendt af Formentlig frisør Villumsen

Beskrivels Maskiner med udskiftelige knivsæt
1 stk. mrk. "Gitlon"
1 stk. mrk. "R Beltzer"
1 stk. mrk. "Norma"

Findested ?

Findedato ?

Indbragt af ?

Udlån Nej

Låner



MUSEUM I LANGÅ

Dato 28-01-2023

RegistnrMiL 0799

Regdato 04-01-2010

Registreret af Jørgen Bojesen

Genstand El-barbermaskiner Antal 2



Kategori Butik/Handel

Lokale Depot KA

Tilknytning Anden virksomhed

Kasse/Reoln Kassenr. 51

Materiale Plast og stål

Periode Nutid

Argang

Anvendelse Til barbering

Anvendt af Barber Villumsen

Beskrivels EL-Barbermaskiner mrk." Philishave" Philips7763 110/130 volt - 8 watt med omstilling til 180/220 volt i stikproppen

Findested Villumsen

Findedato ?

Udlån Nej

Indbragt af ?

Låner



MUSEUM I LANGÅ

Dato 28-01-2023

RegistnrMiL 0800

Regdato 07-06-2010

Registreret af Jørgen Bojesen

Genstand Knagerække Antal 1



Kategori Andet boliginventar

Lokale Udstilling D

Tilknytning Haglfabrik

Kasse/Reoln Reol nr.

Materiale Træ og jern

Periode Nutid

Argang ca. 1930

Anvendelse Til håndklæder og viskestykker

Anvendt af ?

Beskrivels Knagerække 2 stk trælister med kroge i mellem og 2 ophængningsøjer gennemgående længde 66 cm bredde 9,5 cm

Findested ?

Findedato ?

Udlån Nej

Indbragt af ?

Låner



MUSEUM I LANGÅ

Dato 28-01-2023

RegistnrMiL 0801

Regdato 04-04-2006

Registreret af Holger Andersen

Genstand Oliedunk Antal 1



Kategori Jernbanen

Lokale Udstilling F

Tilknytning DSB

Kasse/Reoln Andet

Materiale Blik med korkprop

Periode Nutid

Årgang 1900-

Anvendelse Til opbevaring og transport af petroleum

Anvendt af DSB Plsk Lg

Beskrivels Cylinder på 28 cm højde og 22,5 cm Ø med en kegle påfaldet. Keglen er 18,5 cm høj og afsluttes med en tud som er 3 cm høj og har en Ø på 3 cm med en korkprop som lukke. På keglen er påsvejet et trekantet skilt, med påskrift DSB med krone over, og neden under 10. L

Findested DSB plsk

Findedato sept 95

Udlån Nej

Indbragt af Worsøe&Stûrup

Låner



MUSEUM I LANGÅ

Dato 28-01-2023

RegistnrMiL 0802

Regdato 04-04-2006

Registreret af Holger Andersen

Genstand Principtegning af grusgrav Antal 1



Kategori Jernbanen

Lokale Depot KA

Tilknytning DSB Planteskole

Kasse/Reoln

Materiale Papir

Periode Nutid

Årgang 1930erne ca

Anvendelse Instruktion i beplantning af opbrugt grusgrav , udsendt af jagtkonsulentvæsenet i Danmark.
Instruktionen blev kolporteret af de to jagtforeninger, Dansk Jagtforening og Landjagtforeningen af 1922 samt af de nævnte fåtellige jagtkonsulenter

Anvendt af DSB Plsk som model for mange snebæltebeplantninger.

Beskrivels PRINCIPTEGNING

Findested DSB Planteskole,Lg

Findedato Sept 1995

Udlån Nej

Indbragt af Worsøe&stûrup

Låner



MUSEUM I LANGÅ

Dato 28-01-2023

RegistnrMiL 0803

Regdato 30-05-2006

Registreret af Holger Andersen

Genstand podevoksovn Antal 1



Kategori Jernbanen

Lokale Depot KA

Tilknytning DSB Planteskole

Kasse/Reoln Reol nr.

Materiale Jern

Periode Nutid

Årgang ca1950

Anvendelse Til opvarmning af podevoks ved podning af roser.

Anvendt af DSB Plsk Lg

Beskrivels
Podevoksovnen er en 30 cm høj spand med Ø 20 cm. Ovnens overplade bærer en mindre spand H. 9 cm. Ø 9 cm. Med krave på 2 cm, som gør at spanden kan sættes ned i et tilsvarende hul i det tilsvejsede låg på ovnen. Ovnens sider er perforerede foroven med 12 huller med Ø 1 cm., fornedet med 12 huller med Ø 1,5 cm. Ved brug fyldes trækul i ovnen, dette antændes og podevoksen lægges i den lille spand, som sættes i hullet og opvarmes. Ovnens håndtag kan ved hjælp af håndtag transporteres med ud til bedet og voksen kan holdes varm under arbejdet.

Findested DSB Plsk, Lg

Findedato sept. 1995

Udlån Nej

Indbragt af Worsøe & Stûrup

Låner



MUSEUM I LANGÅ

Dato 28-01-2023

RegistnrMiL 0804

Regdato 13-06-2006

Registreret af Holger Andersen

Genstand Planetplov Antal 1



Kategori Jernbanen

Lokale Udstilling F

Tilknytning DSB Planteskole

Kasse/Reoln Andet

Materiale Jern

Periode Nutid

Årgang ca 1950

Anvendelse Gartneriredskab til opfuring af priklerække i gartneri o.l.

Anvendt af Nørskovgård

Beskrivels Plov til planet kombinationsredskab, kan med forskellige redskaber bruges som renser, hypper hakker o.s.v.

Findested Nørskovgård

Findedato 2001



Udlån Nej

Indbragt af Edith Høegh

Låner

MUSEUM I LANGÅ

Dato 28-01-2023

RegistnrMiL 0805

Regdato 10-12-2013

Registreret af Jørgen Bojesen

Genstand Stikkedel Antal 1



Kategori Køkken og bryggers Lokale Udstilling D

Tilknytning Privat Kasse/Reoln

Materiale Blik Periode Nutid Argang

Anvendelse Kedel til indstikning i kakkelovn

Anvendt af Poul Rasmussen Laurbjerg

Beskrivels Kedel fra Glud og Marstrand lavet i blik dalset på langs i bunden og med falsede endebunde påfalsat tud med fløjte og pånitted håndtag i dobbeltvulst. Kedlen måler 24 x 12 x 8 cm indhold ca. 2,3 l løst krave i galv. Jern

Findested Poul Rasmussen Laurbjerg

Findedato 1990

Indbragt af Poul Rasmussen Laurbjerg

Udlån Nej

Låner



MUSEUM I LANGÅ

Dato 28-01-2023

RegistnrMiL 0806

Regdato 27-06-2006

Registreret af Holger Andersen

Genstand Lampested Antal 1



Kategori Håndværk

Lokale Depot KA

Tilknytning Privat

Kasse/Reoln Reol nr.

Materiale Porcelæn og plastik

Periode Nutid

Årgang 1953

Anvendelse Elektrisk lys i loftet

Anvendt af Boserup,Andreasen og Andersen på Villavej 29 i Langå

Beskrivels
Lampestedet består af stikdåse i porcelæn ,en plasticskærm og en fatning. Stikdåsen har været skruet op i loftet og tilsluttet ledningsnettet. Der er mulighed for 2, 3 eller 4 faset strøm i stikdåsen.
Forbindelsen fra stikdåse til selve lampestedet går via en 3 benet stikkontakt, som er skjult under plasticskærmen der omslutter selve fatningen til pæren.Fra stikkontakt til fatning går strømmen i 2 stofovertrukne ledninger.
Plasticskærmen kan mangle og da hænges lampeskærm og pære op i en krog,som er indbygget i stikdåsen

Findested Villavej 29 Langå

Findedato 20/6 06



Udlån Nej

Indbragt af HJA

Låner

MUSEUM I LANGÅ

Dato 28-01-2023

RegistnrMiL 0807

Regdato 10-10-2006

Registreret af Holger Andersen

Genstand Svellesøm Antal 1



Kategori Jernbanen

Lokale Udstilling F

Tilknytning DSB

Kasse/Reoln

Materiale jern

Periode Nutid

Argang 1930

Anvendelse Til fastgøring af jernbaneskinner

Anvendt af DSB kolonne

Beskrivels 17 cm langt spiger 15X15 mm med krave

Findested Hadsten

Findedato ?

Udlån Nej

Indbragt af Jørn Dyrholm

Låner



MUSEUM I LANGÅ

Dato 28-01-2023

RegistnrMiL 0808

Regdato 24-10-2006

Registreret af Holger Andersen

Genstand Del af fåretøjr Antal 1



Kategori Landbrug/Have

Lokale Depot KA

Tilknytning Privat

Kasse/Reoln

Materiale Træ

Periode Nutid

Årgang 1930 - 50

Anvendelse Fordelingsstykke når 2 får skulle tøjres ved samme pæl

Anvendt af Børge Christensen, Langå Mark 10, Langå

Beskrivels ca 22 cm langt træstykke med 3 gennemboringer på den flade side, som er 5 cm bred. Hullerne er 2cm i diameter og bærer tydelige tegn på slid efter brug. Klodsen er 2,5 cm tyk

Findested Børge Christensen, Langå Mark

Findedato 15 juli 2006



Udlån Nej

Indbragt af

Låner

MUSEUM I LANGÅ

Dato 28-01-2023

RegistnrMiL 0809

Regdato 24-10-2006

Registreret af Holger Andersen

Genstand Fåresaks Antal 1



Kategori Landbrug/Have

Lokale Udstilling H

Tilknytning Privat

Kasse/Reoln

Materiale Jern

Periode Nutid

Årgang 1930 - 50

Anvendelse Klipning af får

Anvendt af Børge Christensen , Langå Mark 10 , Langå

Beskrivels Saks på 24,5 cm læncde , bestående af 2 arme som i toppen er nitted på en hestekoformet fjeder, so m automatisk åbner saksen igen når man har foretaget et klip. Selve skæret er sat på der venstre arm med 3 nitter , hvoraf den øverste nitte styrer kniven i et spor på den højre arm. Denne arm er udformet med en plade med 7 modholdere som er knivskarpe op mod skærekniven på den venstre arm. På venstre arm er der udformet en fordybning så tommelfingeren ikke glider under klipningen

Findested Børge Christensen, Langå Mark

Findedato 15/07 2006



Udlån Nej

Indbragt af

Låner

MUSEUM I LANGÅ

Dato 28-01-2023

RegistnrMiL 0810

Regdato 28-11-2006

Registreret af Holger Andersen

Genstand Høvl Antal 1



Kategori Håndværk

Lokale Udstilling H

Tilknytning Privat

Kasse/Reoln

Materiale Træ

Periode Nutid

Årgang 1930

Anvendelse Høvling af træ

Anvendt af Jørn Dyrholm

Beskrivels Alm høvl til bearbejdning af træ. Kroppen er lavet af træ(sandsynligvis naur) høvljernet

Findested ???

Findedato 27/3 -06



Udlån Nej

Indbragt af J.Dyrholm Hadst

Låner

MUSEUM I LANGÅ

Dato 28-01-2023

RegistnrMiL 0811

Regdato 18-04-2007

Registreret af Holger Andersen

Genstand Areometer Antal 1



Kategori Landbrug/Have

Lokale Depot KA

Tilknytning DSB Planteskole

Kasse/Reoln Kassenr. 28

Materiale Glas og sprit

Periode Nutid

Argang

Anvendelse Måling af svovlsyre indhold i gødningsvand og sprøjtevæsker.

Anvendt af DSB planteskole

Beskrivels Ca. 30 cm. Langt glasrør med vægkugle nederst med flydekugle 6 cm over. Resten af røret med skala fra 0 til 70. Påskrift " Areometer for svovlsyre efter Baume Tp 14 o/h Rr/1".

Findested DSB planteskole.

Findedato 1995



Udlån Nej

Indbragt af Ejler Wørsøe

Låner

MUSEUM I LANGÅ

Dato 28-01-2023

RegistnrMiL 0812

Regdato 07-06-2010

Registreret af Jørgen Bojesen

Genstand Oliekande Antal 1



Kategori Jernbanen

Lokale Udstilling F

Tilknytning DSB

Kasse/Reoln

Materiale Blik

Periode Nutid

Årgang ca. 1960

Anvendelse Til olie

Anvendt af DSB kolonne

Beskrivels 2 l oliekanne ø 11 cm h 23 cm med hældetud i top og hank på siden

Findested DSB

Findedato ?

Udlån Nej

Indbragt af ?

Låner



MUSEUM I LANGÅ

Dato 28-01-2023

RegistnrMiL 0813

Regdato 20-04-2007

Registreret af Holger Andersen

Genstand Arbejdslampe Antal 1



Kategori Jernbanen

Lokale Depot KA

Tilknytning DSB Planteskole

Kasse/Reoln Kassenr. 50

Materiale Metal træ og ledning

Periode Nutid

Årgang 1940?

Anvendelse nattearbejde

Anvendt af DSB

Beskrivels Lampe med trådgitter som beskyttelse af pæren. Lang gummiarmert ledning så den også kan bruges udendørs i regnvejr

Findested DSB plsk

Findedato sept 1995

Udlån Nej

Indbragt af Stürup &Worsøe

Låner



MUSEUM I LANGÅ

Dato 28-01-2023

RegistnrMiL 0814

Regdato 20-04-2007

Registreret af Holger Andersen

Genstand Stangsaks Antal 1



Kategori Jernbanen

Lokale Udstilling F

Tilknytning DSB Planteskole

Kasse/Reoln

Materiale jern og træ

Periode Nutid

Årgang 1950 ca.

Anvendelse Til beskæring af træer langs banelinien for signalsynlighed fra lokomotiverne

Anvendt af DSB

Beskrivels 5 meter langt træskaft med en saks monteret i toppen. Saksen består af en fast kæbe og en bevægelig kniv. Kæben er krum, så den kan hægtes over grenen, mens kniven holdes i yderste stilling af en fjeder. Ved træk i den påmonterede snor klippes grenen over i op til 6 meters højde

Findested DSB plsk

Findedato sept 1995

Udlån Nej

Indbragt af Stürup og Worsøe

Låner



MUSEUM I LANGÅ

Dato 28-01-2023

RegistnrMiL 0815

Regdato 27-04-2007

Registreret af Holger Andersen

Genstand Petroleumsdunk Antal 1



Kategori Jernbanen

Lokale Udstilling F

Tilknytning DSB Planteskole

Kasse/Reoln

Materiale Jernblik galvaniseret

Periode Nutid

Argang 1930?

Anvendelse OPBEVARING AF PETROLEUM O.L.

Anvendt af DSB plsk

Beskrivels Blikdunk til 10 liter mrk.:KK A/S

Findested DSB plsk

Findedato sept 1995

Udlån Nej

Indbragt af Stürup&Worsøe

Låner



MUSEUM I LANGÅ

Dato 28-01-2023

RegistnrMiL 0816

Regdato 27-04-2007

Registreret af Holger Andersen

Genstand Petroleumsdunk Antal 1



Kategori Jernbanen

Lokale Depot KA

Tilknytning DSB Planteskole

Kasse/Reoln Reol nr.

Materiale Jernblik

Periode Nutid

Argang 1930?

Anvendelse se 0815

Anvendt af DSB plsk

Beskrivels Se MiL 0815

Findested DSB plsk

Findedato sept 1995

Udlån Nej

Indbragt af Stürup&Worsøe

Låner



MUSEUM I LANGÅ

Dato 28-01-2023

RegistnrMiL 0817

Regdato 15-06-2007

Registreret af Holger Andersen

Genstand Kulturle Antal 1



Kategori Jernbanen

Lokale Udstilling F

Tilknytning DSB Planteskole

Kasse/Reoln

Materiale Stål og træ

Periode Nutid

Argang 1950erne

Anvendelse Le til græsslåning i kulturarealer

Anvendt af DSB plsk

Beskrivels Træskaft på 130 cm. Længde med 2 vinkelrette håndtag på samme side af skaftet. Bladet er kun 70 cm langt for at man nemmere kan styre leen mellem planterne. På skaftet er plads til den medfølgende lestryge

Findested DSB plsk

Findedato 2007



Udlån Nej

Indbragt af HJA

Låner

MUSEUM I LANGÅ

Dato 28-01-2023

RegistnrMiL 0818

Regdato 20-06-2007

Registreret af Holger Andersen

Genstand udlægsmåler Antal 1

Kategori Jernbanen Lokale Depot KA

Tilknytning DSB Planteskole Kasse/Reoln

Materiale messing +stål Periode Nutid Årgang 1910 - 20

Anvendelse Til måling af udlægget på skæretænder på skovsaven(DISTONSAVEN) efter at denne var fileet. Udlægningen skete med en specialhammer og en håndholdt ambolt og skulle være 3/10 mm, så høvlstanden kunne flytte det friskårne træ ud af skåret

Anvendt af Marius Hansen DSB Plsk

Beskrivels
Messinghylster på 7 x4,5 cm med påskruet stålliste, udfræset så der kun var 2 anlægsflader mod savbladet. Stållisten er 5 cm lang og 1 cm over denne sidder en fjederbelastet kontakt, som måler tandspidsens udlægning i tiendedels millimeter i forhold til savbladet. Hugget ind i hylsteret står .: index de voyage PIERRE PERTUIS Schrenkmesslehre

Findested DSB plsk

Findedato

Indbragt af Jørgen Rene

Udlån Nej

Låner



MUSEUM I LANGÅ

Dato 28-01-2023

RegistnrMiL 0819

Regdato 24-07-2007

Registreret af Holger Andersen

Genstand Markrive Antal 1



Kategori Landbrug/Have

Lokale Udstilling H

Tilknytning Privat

Kasse/Reoln

Materiale træ og metal

Periode Nutid

Årgang ca. 1900

Anvendelse Til afrivning af høstede marker for at få det sidste "rivelse" med. Den kaldes "En Bette Fanden".

Anvendt af På ejendom på Langagervej af Jens Munk, efter sigende var det hans kone Severine der var spændt for riven

Beskrivels Persontrukken trærive på ca. 2 meter i bredden med træskaft.

Findested På loft på Langagervej 20, hos Knud Erik Pedersen, som overtog huset efter familien Munk.

Findedato ca. 1977



Udlån Nej

Indbragt af Poul Lund Pedersen.

Låner

MUSEUM I LANGÅ

Dato 28-01-2023

RegistnrMiL 0820

Regdato 24-07-2007

Registreret af Holger Andersen

Genstand opkapningskniv Antal 1



Kategori Jernbanen

Lokale Udstilling F

Tilknytning DSB Planteskole

Kasse/Reoln

Materiale Stål +træ

Periode Nutid

Årgang

Anvendelse Opkapning i grankulturer på 15 - 20 år som var plantet på tæt afstand (1,25 X 1,25 m) Hver 3. Rækkemellemrum blev kappet op så man kunne færdes i bevoksningen og vise de træer ud som skulle fældes. Senere brugt til rydning af skrub o.l.

Anvendt af DSB plsk, Lg

Beskrivels Totallængde 84 cm Bladet er 28 cm langt og er forlænget op i skaftet med 30 cm, Befæstet til skaftet med 3 nitter og en holk (meget solidt.) Bladet er vinkelbøjet med en skarpslebte næse på 5 cm. Bladet oprindeligt rødmalet
Indgraveret i bladet : SKOGSDON AB PATENT

Findested Stevnstrup

Findedato Juni 2007

Udlån Nej

Indbragt af Claus Elkjær, Stevnstrup
Claus Elkær, Stevnstrup

Låner



MUSEUM I LANGÅ

Dato 28-01-2023

RegistnrMiL 0821

Regdato 24-07-2007

Registreret af Holger Andersen

Genstand Ørnenæb Antal 1



Kategori Jernbanen

Lokale Udstilling F

Tilknytning DSB Planteskole

Kasse/Reoln Andet

Materiale Stål + træ

Periode Nutid

Årgang ca 1940

Anvendelse Afklipping af større grene

Anvendt af DSB Forstdistrikt Hobro

Beskrivels
Totallængde 89 cm .To håndtag som er boltet sammen så kæberne er ca 11 cm lange. Kæberne er bøjet så man kan klippe næsten vandret ved jordoverfladen . Skafterne er samlet med kæberne med dølle og holk

Findested Stevnstrup

Findedato 15 juni 2007



Udlån Nej

Indbragt af Kaj Møldrup Christensen Stevnstrup

Låner

MUSEUM I LANGÅ

Dato 28-01-2023

RegistnrMiL 0822

Regdato 14-08-2007

Registreret af Holger Andersen

Genstand Lommebog fra DSB PLSK Antal 1



Kategori Bøger og blade

Lokale Depot KA

Tilknytning DSB Planteskole

Kasse/Reoln Reol nr.

Materiale Papir

Periode Nutid

Årgang 1984

Anvendelse Lagerstyring af planteproduktionen i planteskolen. Udgået da EDB styring blev indført vinter 1984-85

Anvendt af Overplantør H.J. Andersen

Beskrivels Kvadreret bog i hård indbinding .Bestillingsnr. 815 1/2 BICP 02451516 stemplet 4 gange .: DSB
Forstområde Fredericia
Villavej 31 B
8870 Langå

Findested DSB Plsk

Findedato 15/6 07



Udlån Nej

Indbragt af Claus Elkjær, Stevnstrup

Låner

MUSEUM I LANGÅ

Dato 28-01-2023

RegistnrMiL 0823

Regdato 28-08-2007

Registreret af Holger Andersen

Genstand Skovsav Antal 1



Kategori Jernbanen

Lokale Udstilling F

Tilknytning DSB Planteskole

Kasse/Reoln

Materiale Stål + træ

Periode Nutid

Årgang 1930 ca

Anvendelse Fældning af store træer samt afkorting af kævler

Anvendt af DSB forstodistrikt Langå

Beskrivels 168 cm langt, buet stålblad(10 cmbredt i enderne, 15 cm bredt på midten.)
Bladet er forsynet med aftagelige træhåndtag i begge ender.
Tænderne sidder placeret med 2 skæretænder og 1 høvltand i hver gruppe. Dette kaldes DISTON- eller amerikanertanding

Findested Forstområde FREDERICIA

Findedato 20/8 2007



Udlån Nej

Indbragt af Jens Paluschewski

Låner

MUSEUM I LANGÅ

Dato 28-01-2023

RegistnrMiL 0824

Regdato 28-08-2007

Registreret af Holger Andersen

Genstand Skovsvans Antal 1



Kategori Jernbanen

Lokale Udstilling F

Tilknytning DSB Planteskole

Kasse/Reoln

Materiale Stål,plastic og træ

Periode Nutid

Argang ca 1950

Anvendelse Fældning af mindre træer

Anvendt af DSB Forstdistrikt Langå

Beskrivels 102 cm langt stålblad med et 20 cm langt håndtag fastnippet i den brede ende. Denne ende er 15 cm bredt , den anden er kun 5 cm. Saven er kun beregnet til enmandsbetjening, men denne specielle er forsynet med et fastnippet træhåndtag i den smalle ende. Tænderne er grupperet med 4 skæretænder og 1 høvl tand. Plastichåndtaget er præget SANDVIK på begge sider.

Findested DSB Forstområde Fredericia

Findedato 20 /8 2007



Udlån Nej

Indbragt af Jens Paluschiewski

Låner

MUSEUM I LANGÅ

Dato 28-01-2023

RegistnrMiL 0825

Regdato 28-08-2007

Registreret af Holger Andersen

Genstand Klup Antal 1



Kategori Jernbanen

Lokale Udstilling F

Tilknytning DSB Planteskole

Kasse/Reoln Andet

Materiale træ, messing , aluminium, stål

Periode Nutid

Årgang 1930 ca

Anvendelse Måling af diameteren på kævler

Anvendt af DSB Forstdistrikt, Langå

Beskrivels
Klup med 1 fast og 1 bevægeligt ben, med skala fra 1 til 50 cm. D.v.s. at den kan måle diameter på op til 50 cm. Dette er som regel tilstrækkeligt i uafkortet nåletræstømmer, men til stort løvtræ kunne kluppen fås op til 125 cm. Linealen omslutes af et bevægeligt ben der er forsynet med en stilleskrue, for at modvirke slør i mekanismen. Linealen er af træ med messingforstærkninger på kanterne. Benene er af træ med indfældede aluminiumslist, som yderst er beskyttet af en stålskoning.

Findested Forstområde Fredericia

Findedato 20/8 2007

Udlån Nej

Indbragt af Skovfoged Jens Paluschewski Laurbjerg

Låner



MUSEUM I LANGÅ

Dato 28-01-2023

RegistnrMiL 0826

Regdato 17-10-2007

Registreret af Holger Andersen

Genstand Sværdfil Antal 1



Kategori Landbrug/Have

Lokale Depot KA

Tilknytning Privat

Kasse/Reoln

Materiale Stål med træhåndtag

Periode Nutid

Årgang 1900 tallet

Anvendelse Filing af bøglesave, fuchssvane o.l. med krydsfilet tanding

Anvendt af Fhv. Bbtj Poul Rasmussen Skovvej 3 Laurbjerg

Beskrivels Stålfil med rhombeformer tværsnit, som giver 4 uafhængige fileflader. Længde 20 cm bredde 2 cm tykkelse 0,5 cm.. Træskæfte 7,6 cm fæstet med angel og holk

Findested Skovvej 3, Laurbjerg

Findedato



Udlån Nej

Indbragt af

Låner

MUSEUM I LANGÅ

Dato 28-01-2023

RegistnrMiL 0827

Regdato 17-10-2007

Registreret af Holger Andersen

Genstand El boremaskine Antal 1



Kategori Jernbanen

Lokale Udstilling F

Tilknytning DSB

Kasse/Reoln

Materiale Støbejern, stål kobber

Periode Nutid

Årgang 1930 - 40

Anvendelse Boring af laskehuller i jernbaneskinner

Anvendt af Banekolonne Langå

Beskrivels Boremashinen består af støbejernshus med 2 træhåndtag, en plade på bagenden til fastspænding? Og en konisk borepatron i forenden
Maskinen er mærket :C&E Fein, Stuttgart. Typemærkaten :Type NN 547.volt220. No 70817. Bohr 19. Umdreh 350. Ledningen er klippet af og viser 3 faser, indstøbt i plastic. Dette er en reparation udført af Henning Johansen da den oprindeligt var til jævnstrøm.

Findested DSB betonstøberi

Findedato August 2007

Udlån Nej

Indbragt af Henning Johansen, Lindevej, Langå

Låner



MUSEUM I LANGÅ

Dato 28-01-2023

RegistnrMiL 0828

Regdato 17-10-2007

Registreret af Holger Andersen

Genstand Slavespyd Antal 1



Kategori Udenfor kategori

Lokale Depot KA

Tilknytning Privat

Kasse/Reoln Reol nr.

Materiale Træ og stål

Periode Nutid

Årgang 1848

Anvendelse Til forsvar mod fæstningsslaver, som iflg rygtet var lukket ud af fængslet i Rendsborg af Holstenerne. Disse slaver drog op igennem Jylland mens de røvede og plyndrede. Øvrigheds personer som borgmestre, sognefogeder o.l. organiserede

Anvendt af Fam Hviid i Grensten

Beskrivels Ca 85 cm langt træskaft (hasselkæp) med et udrettet leblad monteret på toppen med angel og holk. Bladet er ca 39 cm langt .

Findested Fam. Hviids gård i Grensten

Findedato Sept. 2007

Udlån Nej

Indbragt af Inga Hviid, Grensten

Låner



MUSEUM I LANGÅ

Dato 28-01-2023

RegistnrMiL 0829

Regdato 17-10-2007

Registreret af Holger Andersen

Genstand Plejl Antal 1



Kategori Landbrug/Have

Lokale Udstilling H

Tilknytning Privat

Kasse/Reoln

Materiale Træ, jern og åleskind

Periode Nutid

Årgang 1910 -20?

Anvendelse Til tærskning af korn

Anvendt af Fam Hviid i Grensten

Beskrivels
Plejlen er todelt, med håndtag på 143 cm længde og slagle på 115 cm. Håndtaget har jernbeslag med bolt i toppen. Forbindelsen mellem håndtag og slagle består af åleskind som sidder fast under bolten på jernbeslaget og danner en løkke som er 10 cm lang, 4,5 cm bred. Til denne løkke er slaglen enten bundet fast eller stukket igennem, så den kan rotere helt frit og banke kernerne fra strået. Slaglen er lavet af naturgroet træ og har fortykkelsen fra roden i den yderste ende

Findested Fam. Hviids gård i Grensten

Findedato Sept. 2007



Udlån Nej

Indbragt af Inga Hviid, Grensten

Låner

MUSEUM I LANGÅ

Dato 28-01-2023

RegistnrMiL 0830

Regdato 06-11-2007

Registreret af Holger Andersen

Genstand Mælkeflasker Antal 7



Kategori Køkken og bryggers

Lokale Depot KA

Tilknytning Privat

Kasse/Reoln Reol nr.

Materiale Glas

Periode Nutid

Årgang 1950 - 60

Anvendelse Mælk fra Langå mejeri

Anvendt af Martin og Jenny Christensen

Beskrivels Glasflasker i vekslende størrelser : 1 liter, 1/2 liter, 1/5 liter og 1/10 liter

Findested Borgergade 23, Langå

Findedato 6/11 07



Udlån Nej

Indbragt af Martin og Jenny Christensen

Låner

MUSEUM I LANGÅ

Dato 28-01-2023

RegistnrMiL 0831

Regdato 06-11-2007

Registreret af Holger Andersen

Genstand Brandøkse Antal 1



Kategori Jernbanen

Lokale Udstilling F

Tilknytning DSB

Kasse/Reoln

Materiale Stål og træ

Periode Nutid

Argang ?

Anvendelse Brugt af brandmænd til at fjerne paneler osv, så de kunne komme til med brandsprøjten og få ilden slukket

Anvendt af Beredskabstjenesten, DSB

Beskrivels Længde 90 cm. Øksehovedet fra DSI er skæftet med et kort træskaft i normal udførelse. Øksen har udseende som en normal skovøkse i DSI nr 2 størrelse, men desuden er nakken forsynet med en pig på 3 cm tykkelse ved grunden, afsmalnet over 10,5 cm til en kraftig spids. Øksehovedet er mrk.: DSI med en linse graveret nedenunder..Skaftet er mærket med DSB

Findested Børge Sundal

Findedato 6/11 07

Indbragt af B og J Sundal

Udlån Nej

Låner



MUSEUM I LANGÅ

Dato 28-01-2023

RegistnrMiL 0832

Regdato 06-11-2007

Registreret af Holger Andersen

Genstand Vanddunk med krus Antal 1



Kategori Jernbanen

Lokale Udstilling F

Tilknytning DSB

Kasse/Reoln

Materiale Blik

Periode Nutid

Årgang 1920 -30

Anvendelse Transport af vand ud tilstedet, hvor DSB beredskabsstyrelsen var i gang med brandslukning o.l. Alle brandfolkene drak af samme krus, der samtidig virkede som låg.

Anvendt af DSB Beredskabsstyrelsen

Beskrivels ca 10 l emaileret blå dunk med tilsvarende krus på ca 1/4 l

Findested Børge Sundal

Findedato 6/11 07

Indbragt af B og J. Sundal

Udlån Nej

Låner



MUSEUM I LANGÅ

Dato 28-01-2023

RegistnrMiL 0833

Regdato 20-11-2007

Registreret af Holger Andersen

Genstand Krukke, Jernalder Antal 1



Kategori Arkæologi

Lokale Depot KA

Tilknytning Ukendt

Kasse/Reoln

Materiale Ler

Periode Oldtid

Argang

Anvendelse Krukke

Anvendt af ?

Beskrivels
Sortbrændt krukke fra jernalder , Ø 20 cm, Højde 20 cm(nuværende) :limet sammen med lim og klisterpapir
Kortskitse medfølger over findested,men den er temmelig ubestemt beskrevet, I øverste højre hjørne står "Sonja" der er indtegnet vej og markeret 4 gange P hus, Betonpæl Urne og Stevnstrup. Desuden har vi en tilhørende lap, hvorpå står COLON P HUS

Findested COLON Kartonagefabrik i Stevnstrup ved P hus

Findedato



Udlån Nej

Indbragt af

Låner

MUSEUM I LANGÅ

Dato 28-01-2023

RegistnrMiL 0834

Regdato 20-11-2007

Registreret af Holger Andersen

Genstand Krukkeskår Antal 1



Kategori Arkæologi

Lokale Depot KA

Tilknytning Ukendt

Kasse/Reoln

Materiale LER

Periode Oldtid

Argang

Anvendelse Krukke

Anvendt af ?

Beskrivels 7,5 cm bredt, 6 cm højt sortbrændt ler, med stregmønster (pindstik iflg Anna Elise, og Ole M) Jernalder. Kopi af forstørrelse viser stregmønsteret

Findested Milskovvej, Helstrup

Findedato Ca 2003

Udlån Nej

Indbragt af Ole Mortensen Milskovvej 24, Helstrup

Låner



MUSEUM I LANGÅ

Dato 28-01-2023

RegistnrMiL 0835

Regdato 27-11-2007

Registreret af Holger Andersen

Genstand Peberkværn Antal 1



Kategori Andet boliginventar

Lokale Udstilling C

Tilknytning Rich. Nissen

Kasse/Reoln Nissen montre

Materiale Træ + stål

Periode Nutid

Årgang 1960-

Anvendelse Peberkværn til bordbrug

Anvendt af Jørn Dyrholm

Beskrivels træcylinder på 12 cm h.Ø 7 cm . Med drejelig top. Hele peberkærner fyldtes i og bevarede derved smagen bedre. Kværnen er mrk. Nissen Danmark og på klæbestrimmel MADE IN DENMARK

Findested Jørn Dyrholm, Hadsten

Findedato 27/11 07



Udlån Nej

Indbragt af Jørn Dyrholm. Hadsten

Låner

MUSEUM I LANGÅ

Dato 28-01-2023

RegistnrMiL 0836

Regdato 27-11-2007

Registreret af Holger Andersen

Genstand Træskål Antal 1



Kategori Andet boliginventar

Lokale Udstilling C

Tilknytning Rich. Nissen

Kasse/Reoln Nissen montre

Materiale Teaktræ

Periode Nutid

Årgang 1960 -

Anvendelse SKÅL

Anvendt af Jørn Dyrholm

Beskrivels Skål 5cm høj, bundØ 14,5cm topØ 17 cm lavet af 11 stave som er limet sammen, og en bund der er falset ind. Bunden er mrk. Staved teak Danmark JHQ

Findested Jørn Dyrholm,Hadsten

Findedato 27/1107

Udlån Nej

Indbragt af

Låner



MUSEUM I LANGÅ

Dato 28-01-2023

RegistnrMiL 0837

Regdato 27-11-2007

Registreret af Holger Andersen

Genstand Teakbakke Antal 1



Kategori Andet boliginventar

Lokale Udstilling C

Tilknytning Rich. Nissen

Kasse/Reoln Nissen montre

Materiale Teaktræ

Periode Nutid

Årgang 1960 -

Anvendelse Flytte ting fra f.eks. Køkken til spisestue

Anvendt af Jørn Dyrholm

Beskrivels Oval bakke med udskårne håndtag Enderne er afskåret i 16 cm bredde og er bøjet 4 cm op. Længde 66 cm. Bredde på midte 32 cm .En 3mm bred og 5 mm høj vulst på44 cm længde hindrer tingene i at skride ud af bakken. Bunden er mrk. STAVED TEAK DANMARK JHQ Dansk design er skrevet rundt om en oval med 4 ænder på 3 rækker.Fra NissensTrævarefabrikker, Designer Quistgaard

Findested Jørn Dyrholm,Hadsten

Findedato 27/11 07



Udlån Nej

Indbragt af

Låner

MUSEUM I LANGÅ

Dato 28-01-2023

RegistnrMiL 0838

Regdato 27-11-2007

Registreret af Holger Andersen

Genstand Rullepølsepresse Antal 1



Kategori Køkken og bryggers

Lokale Depot KA

Tilknytning Privat

Kasse/Reoln Reol nr.

Materiale Træ + bolte

Periode Nutid

Årgang 1950 -

Anvendelse Til presning af rullepølser efter kogning

Anvendt af Jørn Dyrholm

Beskrivels 36cm lang trækasse ,bredde12cm med låg som kan presse den nykogte rullepølse i facon mens den køler af

Findested Jørn Dyrholm

Findedato 27/11 07



Udlån Nej

Indbragt af Jørn Dyrholm, Hadsten

Låner

MUSEUM I LANGÅ

Dato 28-01-2023

RegistnrMiL 0839

Regdato 04-12-2007

Registreret af Holger Andersen

Genstand Salt-Peberkværn Antal



Kategori Andet boliginventar

Lokale Udstilling C

Tilknytning Rich. Nissen

Kasse/Reoln Nissen montre

Materiale Træ , stål

Periode Nutid

Årgang 1960 -

Anvendelse Findeling af peberkerner og saltkorn

Anvendt af Jørn Dyrholm

Beskrivels Trædelen er 11,5 cm høj, i bunden 7 cm med 2 neddrejede afsatser med rille imellem , hhv 6 og 4,5 cm i Ø. Nederste rille er 4,5 cm , Øverste er 3,5 cm. Ovenpå sidder en plade og en ring der styrer kværnen . Ringen sidder vertikalt og er 5,5 cm i Ø, godstykkelsen er ca 1 cm. Pladen er mrk.C15N på siden og på modsatte side. PS. På undersiden af kværner er graveret PEUGEOT LION og Freres. Made in Denmark

Findested Jørn Dyrholm,Hadsten

Findedato 27/11 07



Udlån Nej

Indbragt af Jørn Dyrholm, Hadsten

Låner

MUSEUM I LANGÅ

Dato 28-01-2023

RegistnrMiL 0840

Regdato 18-12-2007

Registreret af Holger Andersen

Genstand Saltkværn Antal 1



Kategori Andet boliginventar

Lokale Udstilling C

Tilknytning Rich. Nissen

Kasse/Reoln Nissen montre

Materiale Træ + stål

Periode Nutid

Årgang ca 1960

Anvendelse Knusning af saltkrystaller

Anvendt af JØRN Dyrholm

Beskrivels Træcylinder på 6 X 10,5 cm med en jernskive på toppen . Skiven er monteret med en jernbue som håndtag.

Findested Jørn Dyrholm, Hadsten

Findedato 27/11 07



Udlån Nej

Indbragt af

Låner

MUSEUM I LANGÅ

Dato 28-01-2023

RegistnrMiL 0841

Regdato 18-12-2007

Registreret af Holger Andersen

Genstand Saltkværn Antal 1



Kategori Andet boliginventar

Lokale Depot KA

Tilknytning Rich. Nissen

Kasse/Reoln Kassenr. 04

Materiale Træ + stål

Periode Nutid

Årgang ca 1960

Anvendelse Knusning af saltkorn

Anvendt af Jørn Dyrholm

Beskrivels Træcylinder på 7,5 X6,5 cm med drejet håndtag på 3,5 cm højde og 6,5 cm *Ø

Findested Jørn Dyrholm. Hadsten

Findedato 27/11 07



Udlån Nej

Indbragt af Jørn Dyrholm, Hadsten

Låner

MUSEUM I LANGÅ

Dato 28-01-2023

RegistnrMiL 0842

Regdato 18-12-2007

Registreret af Holger Andersen

Genstand Bismervægt med skål Antal 1



Kategori Køkken og bryggers

Lokale Depot KA

Tilknytning Privat

Kasse/Reoln Kassenr. 18

Materiale Jern

Periode Nutid

Årgang 1900

Anvendelse Afvejning af mindre portioner af fisk , grønsager, mel el lign .sandsynligvis i forbindelse med handel med varerne.

Anvendt af ?

Beskrivels Bismereener i alt 33,5 cm lang .Stangen er 6 mm kvadratisk med indskårne mærker med 50 gram intervaller .Desuden tal for 50 - 250 - 500 - 750. Sidste stop ved 1000 gram er ikke mrk. På den anden side af vægtarmen er intervallerne sat op til 100 gram start ved 1 kg, slut ved 5 kg.Tal for 2 kg 2,5 kg 3, 4 og 5 kg Stangen afsluttes med en plade med huller til kroge og de to ringe som bruges til vejningen.Selve vægten er en messing skive med firkantet hul og stopskiven er en nyere reparation.

Findested JØRN Dyrholm, Hadsten

Findedato 27/11 07

Indbragt af Jørn Dyrholm

Udlån Nej

Låner



MUSEUM I LANGÅ

Dato 28-01-2023

RegistnrMiL 0843

Regdato 08-01-2008

Registreret af Holger Andersen

Genstand Blikæske med gevindskær Antal 1



Kategori Håndværk

Lokale Depot KA

Tilknytning Privat

Kasse/Reoln Kassenr. 14

Materiale jernblik

Periode Nutid

Årgang 1900-?

Anvendelse Oprindelig lystfisker grejæske. Nu fyldt med 11 gevindskærere til bolte 1på 6 mm og resten i tommemål(Bakker)desuden 1 bakke mrk 13G der er cirkelrund isamt 15 skærere til møtrikker (tappe)

Anvendt af Jørn Dyrholm

Beskrivels Blikæske med gevindskærere (se under "Anvendelse")

Findested Jørn Dyrholm, Hadsten

Findedato 27/11 07

Udlån Nej

Indbragt af J. Dyrholm, Hadsten

Låner



MUSEUM I LANGÅ

Dato 28-01-2023

RegistnrMiL 0844

Regdato 08-01-2008

Registreret af Holger Andersen

Genstand Skomagerlæst Antal 1



Kategori Håndværk

Lokale Depot KA

Tilknytning Skomager

Kasse/Reoln Kassenr. 08

Materiale Jern

Periode Nutid

Årgang 1900?

Anvendelse skomagerens værktøj til rep og fremstilling af sko

Anvendt af ?

Beskrivels 3 Læsteformer samlet i et treben

Findested Dyrholm, Hadsten

Findedato 27/11 07

Udlån Nej

Indbragt af

Låner



MUSEUM I LANGÅ

Dato 28-01-2023

RegistnrMiL 0845

Regdato 08-01-2008

Registreret af Holger Andersen

Genstand Detonator i dåse Antal 2



Kategori Militær

Lokale Depot KA

Tilknytning Besættelsen 40-45

Kasse/Reoln

Materiale Tændsnore

Periode Nutid

Årgang ca 1940 - 45

Anvendelse Til antændelse af plastisk sprængstof under 2. Verdenskrig.

Anvendt af ukendt (, blev fundet efter en åbningsdag i receptionen)

Beskrivels Rund blikdåse Ø10,5 cm højde 2,5 cm .Indhold : 2 detonatorer med langsomt brændende lunter på 95 cm (lig med 95 sek. Brændetid) desuden 1 æske tændstikker med billede af Konf Christian d. X med omskrift : " Hellerup & Glødefri Tændstikfa" "CX" i et bånd om omskriften Derefter" A/S - imprægnerede -Parafinerede." Nedenunder billedet står : "Sikkerhedstændstikker". Dåsen har været loddet sammen og yderligere sikret med et spændebånd

Findested Ukendt

Findedato 2007

Udlån Nej

Indbragt af

Låner



MUSEUM I LANGÅ

Dato 28-01-2023

RegistnrMiL 0846

Regdato 15-01-2008

Registreret af Holger Andersen

Genstand Snydepropper Antal 2



Kategori Andet boliginventar

Lokale Depot KA

Tilknytning Privat

Kasse/Reoln Kassenr. 13

Materiale Bakelit + messing

Periode Nutid

Årgang 1920 - 1960

Anvendelse Til at trække elektricitet ud af lampestedet i loftet, da der næsten ingen stikkontakter fandtes i almindelige huse

Anvendt af Jørn Dyrholm

Beskrivels Bakelittragt med 2 stikkontakter på siden og en fatning i den nederste endesamt skrue i den anden ende. (som på en el pære)

Findested Jørn Dyrholm, Hadsten

Findedato 27/11 07



Udlån Nej

Indbragt af J. Dyrholm

Låner

MUSEUM I LANGÅ

Dato 28-01-2023

RegistnrMiL 0847

Regdato 15-01-2008

Registreret af Holger Andersen

Genstand Tømrervinkel Antal 1



Kategori Håndværk

Lokale Udstilling H

Tilknytning Privat

Kasse/Reoln

Materiale Stål, messing og træ

Periode Nutid

Årgang 1900 -

Anvendelse Måling af 90 gradeers vinkel på brædder .En Streg blev slået og man kunne save et vinkelret snit.

Anvendt af J Dyrholm, Hadsten

Beskrivels Stålblad på 4,5 cm bredde 23,7 cm længde er nedfældet i et træskaft på 4,0 cm bredde og 12,1 cm længde så det sidder vinkelret på stållinealen. Befæstelsen sker ved hjælp af 3 kobbernitter. Skaftet er indvendigforet med en messingplade for at modvirke slid under brugen

Findested J.Dyrholm,Hadsten

Findedato 27/11 07



Udlån Nej

Indbragt af

Låner

MUSEUM I LANGÅ

Dato 28-01-2023

RegistnrMiL 0848

Regdato 15-01-2008

Registreret af Holger Andersen

Genstand Skruetrækker/bor Antal 1



Kategori Håndværk

Lokale Depot KA

Tilknytning Privat

Kasse/Reoln Kassenr. 23

Materiale Træskaft +bor

Periode Nutid

Argang 1900 -

Anvendelse Til at bore for før man satte skruen itræet, eller også er det brugt af skomager til boring af huller i lædersålen før sammensyning og islagning af pløkker

Anvendt af J Dyrholm

Beskrivels Træskaft på 7 cm længde 2,7 cm Ø med en 3,5 cm borepatron fastgjort med et søm (Angel og holk), Patronen har skruengevind for udskiftning af bor og 2 kæber til at fastholde selve spiralboret. Sandsynligvis fra start udstyret med et eller flere platbor. Det moderne bor der sidder i er ca 3 mm tykt

Findested J Dyrholm, Hadsten

Findedato 27/11 07



Udlån Nej

Indbragt af J. Dyrholm

Låner

MUSEUM I LANGÅ

Dato 28-01-2023

RegistnrMiL 0849

Regdato 15-01-2008

Registreret af Holger Andersen

Genstand Skydelære Antal 1



Kategori Håndværk

Lokale Depot KA

Tilknytning Privat

Kasse/Reoln Kassenr. 23

Materiale Stål

Periode Nutid

Årgang 1970 -

Anvendelse Måling af tykkelse og længde på små genstande, samt indvendig diameter på rør

Anvendt af J. Dyrholm

Beskrivels 16 cm lang stållineal med vinkelbøjet næb og spids på modsatte side. Bredden er 1,5 cm. Linealen er omsluttet af en forskydelig slæde med tilsvarende næb og spids. Slæden har enudfræsning så man kan aflæse hhv. tykkelse og indvendig diameter fra 1 til 120 mm. Desuden kan en boret huldybde måles med enudskydelig dorn fra bagkanten af linealen. Slæden kan fastspændes med en bolt med møtrik på bagsiden

Findested J Dyrholm, Hadsten

Findedato 27/11 07



Udlån Nej

Indbragt af .Dyrholm ,Hadsten

Låner

MUSEUM I LANGÅ

Dato 28-01-2023

RegistnrMiL 0850

Regdato 15-01-2008

Registreret af Holger Andersen

Genstand Elmåler Antal 1



Kategori Håndværk

Lokale Depot KA

Tilknytning Privat

Kasse/Reoln Kassenr. 14

Materiale Metalboks med vindue

Periode Nutid

Årgang ca 1930

Anvendelse Måling af strømforbrug

Anvendt af J.Dyrholm

Beskrivels Metalboks på 10 10 11 cm med indbygget tællerværk til måling af hvor mange kilowattimer der blev brugt af den pågældende forbruger.pånittede plade mrk. LK vekselstrømsmåler type L8 nr 1"309 775 -50 1 KWH =750 OMD. V 220 10 (25) A. I vinduet står: kWh 0000,0 . Under vinduet er støbt en pil mod højre.På bagsiden står stemplet i metallet : 720C 511A .Desuden 3 beslag til ophængning.En pånittede plade i toppen er stemplet med 1309 775 samt et indrammety LK . En bolt holder bagsiden fast og kan forsegles med tråd gennem hullet i bolten og et opbøjet del af beslaget. I bunden sidder et udtag til 4 ledninger.

Findested J.Dyrholm, Hadsten

Findedato 27/11 07



Udlån Nej

Indbragt af J.Dyrholm

Låner

MUSEUM I LANGÅ

Dato 28-01-2023

RegistnrMiL 0851

Regdato 22-01-2008

Registreret af Holger Andersen

Genstand Jordhakke Antal 1



Kategori Landbrug/Have

Lokale Depot KA

Tilknytning Privat

Kasse/Reoln

Materiale træ + stål

Periode Nutid

Årgang 1900 -

Anvendelse HAKNING, GRAVNING . Måske i forbindelse med dræning .Er indleveret sammen med en drænspeade med en meget speciel "stilling" på bladet

Anvendt af ?

Beskrivels
Ovalt træskaft på ca 110 cm længde, tykkelse 3,5 X 2,5 cm, forneden skåret til i firkant og fæstet til en svanehals med bolt og en ring, som er flad på nedsiden. Svanehalsen er bøjet i en jernstang på 2,5X 1,2 cm som er mejslet ned i skaftet på 10 cm og er ca 33 cm lang, de nederste 7 cm er svejset på ydersiden af bladet . Dette blad er 16 cm langt, 15 cm bredt med afrundet skær, tykkelsen er ca 5 mm. Stivheden i hakken ved brug er lavet ved hjælp af 2 trækiler mellem ring, skaft og svanehals

Findested Ole og Grethe Karst, Dagsvad

Findedato 2/11 07

Indbragt af Ole Kars

Udlån Nej

Låner



MUSEUM I LANGÅ

Dato 28-01-2023

RegistnrMiL 0852

Regdato 22-01-2008

Registreret af Holger Andersen

Genstand Drænsfade Antal 1



Kategori Landbrug/Have

Lokale Depot KA

Tilknytning Privat

Kasse/Reoln

Materiale træ .stål

Periode Nutid

Årgang 1900 -

Anvendelse Muligvis ved nedlægning af drænrør i de klargjorte grøfter

Anvendt af ?

Beskrivels Blad til drænsfade uden tråd er fæstet til et spadeskaft med håndtag foroven. Forbindelsen mellem blad og skaft er en holk, hvis øverste flig er boltet igennem skaftet, (ikke til tungt jordarbejde) Holken fortsætter i en vinkelbøjet (ca 35 grader) jernstang på 1,2 cm tykkelse og ca 14 cm længde, som er svejset sammen med bladet. Bladets længde er 29 cm længde og 10,5 cm bredde, dybden er 5 cm

Findested Ole Karst, Dagsvad

Findedato 2/11 07

Udlån Nej

Indbragt af Ole Karst

Låner



MUSEUM I LANGÅ

Dato 28-01-2023

RegistnrMiL 0853

Regdato 22-01-2008

Registreret af Holger Andersen

Genstand Kapselløfter Antal 2



Kategori Andet boliginventar

Lokale Depot KA

Tilknytning Rich. Nissen

Kasse/Reoln

Materiale Træ , stål

Periode Nutid

Årgang 1960 -

Anvendelse Åbning af øl eller sodavands kapsler

Anvendt af J. Dyrholm

Beskrivels Drejet bøgetræsknop 5,5 cm Ø, højde 3,2 cm med udboring underneden med iskruet stålplade med skrippe til åbning af kapslen.

Findested J,Dyrholm, Hadsten

Findedato 27/11 07



Udlån Nej

Indbragt af

Låner

MUSEUM I LANGÅ

Dato 28-01-2023

RegistnrMiL 0854

Regdato 22-01-2008

Registreret af Holger Andersen

Genstand Træskål Antal 1



Kategori Andet boliginventar

Lokale Udstilling C

Tilknytning Rich. Nissen

Kasse/Reoln Nissen montre

Materiale teaktræ

Periode Nutid

Årgang 1960 ca

Anvendelse Pynteting

Anvendt af J.Dyrholm,Hadsten

Beskrivels Træskål med 8,5 cm Ø drejet ud i massivt træ

Findested J Dyrholm, Hadsten

Findedato 27/11 07



Udlån Nej

Indbragt af J. Dyrholm

Låner

MUSEUM I LANGÅ

Dato 28-01-2023

RegistnrMiL 0855

Regdato 22-01-2008

Registreret af Holger Andersen

Genstand Træskål med indlæg Antal 1



Kategori Andet boliginventar

Lokale Udstilling C

Tilknytning Rich. Nissen

Kasse/Reoln Nissen montre

Materiale teaktræ,keramik

Periode Nutid

Årgang 1960 -

Anvendelse pynteting

Anvendt af J Dyrholm,Hansen

Beskrivels Drejet træskål med indlagt frise af blå og hvide keramikstifter om den tykkeste del. Skålen er 12,5 cm Ø og 3,5 cm høj

Findested J. Dyrholm Hansen

Findedato 27/11 07



Udlån Nej

Indbragt af J.Dyrholm

Låner

MUSEUM I LANGÅ

Dato 28-01-2023

RegistnrMiL 0856

Regdato 22-01-2008

Registreret af Holger Andersen

Genstand Kasselås Antal 1



Kategori Håndværk

Lokale Depot KA

Tilknytning Privat

Kasse/Reoln Kassenr. 14

Materiale Stål

Periode Nutid

Årgang ca 1937

Anvendelse Lukning af kammerdør

Anvendt af J.Dyrholm, Hadsten

Beskrivels dørås vist i katalog over bygningsbeslag fra A/S J.Petersen, Nibe 1937. Firmaet er grundlagt 1867. (I øvrigt sammen med MiL 0900, ENKL KLINKLÅS. Indleveret af Poul Pedersen)

Findested J.Dyrholm

Findedato 27/11 07



Udlån Nej

Indbragt af J. Dyrholm

Låner

MUSEUM I LANGÅ

Dato 28-01-2023

RegistnrMiL 0857

Regdato 22-01-2008

Registreret af Holger Andersen

Genstand Osteform Antal 1



Kategori Køkken og bryggers

Lokale Udstilling H

Tilknytning Rich. Nissen

Kasse/Reoln Bindingsværkshus

Materiale Træ og zinkbånd

Periode Nutid

Årgang 1930 -

Anvendelse Til formning af ostemasse under lagring

Anvendt af ?

Beskrivels 20 cm høj stavbygget osteform holdt sammen af 2 zinkbånd. Selve osteformen er 17 cm høj, 20 cm Ø foroven, 17 cm forneden. Foden er 2,2 cm høj, 10,5 cm Ø og er drejelig i forhold til selve formen. Den er også sikret med zinkbånd. Bunden af formen består af en metalplade, som følger med når man drejer foden. (Muligvis for at løsne den færdige ost fra formen.)

Findested R.Nissen, Randers

Findedato 15/12 07

Udlån Nej

Indbragt af Ole Mortensen

Låner



MUSEUM I LANGÅ

Dato 28-01-2023

RegistnrMiL 0858

Regdato 05-02-2008

Registreret af Holger Andersen

Genstand Brandhage Antal 1



Kategori Udenfor kategori

Lokale Depot KA

Tilknytning Ukendt

Kasse/Reoln

Materiale Jern

Periode Nutid

Argang 1900 -

Anvendelse Bruges ved brand til at trække mure eller brændende tagdele ned med ,så de ikke var til fare for redningsmandskabet

Anvendt af ?

Beskrivels 89 cm lang jernspyd til at fastgøre på et træskaft v.h.a. en halv holk med gennemboring for en 8 mm tyk bolt. Spyddet er 13,5 cm fra spidsen forsynet med en kraftig krog på 17cm længde. I sammensødet mellem krog og spids findes en gennemboring med en ring med kæde på 81 cm længde og afsluttet med en ring hvori der blev bundet et langt reb til de folk som skulle hjælpe med ved væltning af mure o.s.v. godstykkelsen er 19X 13 mm ,stigende til 27X13 mm ved krogen og derefter afsmalnet til spidsen. Krogen er ved grunden 30 mm og jævnt afsmalnende til spidsen. Kde 10 kædeled er 9,5 cm lange og 2,6 cm brede. Ringenes Ø er 6 cm

Findested ?

Findedato ?

Indbragt af ?

Udlån Nej

Låner



MUSEUM I LANGÅ

Dato 28-01-2023

RegistnrMiL 0859

Regdato 05-02-2008

Registreret af Holger Andersen

Genstand trækar Antal 1



Kategori Køkken og bryggers

Lokale Depot KA

Tilknytning Ukendt

Kasse/Reoln Kassenr. 17

Materiale træ + jern

Periode Nutid

Årgang 1960 -

Anvendelse Pynt/udstilling

Anvendt af ?

Beskrivels Kar bestående af ege stave på 11,5 cm længde, 8,5 cm bredde, tykkelse 1,2 cm med drejet bund. Jernbåndene er 2,4 cm brede, og de 2 jerngreb er 7 cm brede, javet af 7mm tyk jertråd der er fladet ud og fæstet til karret med 1 træskruer i hver side. Nederste Ø er 23cm. Øverste er 20 cm

Findested ?

Findedato ?

Indbragt af ?

Udlån Nej

Låner



MUSEUM I LANGÅ

Dato 28-01-2023

RegistnrMiL 0860

Regdato 05-02-2008

Registreret af Holger Andersen

Genstand Svendestykke Antal 1



Kategori Industri

Lokale Depot KA

Tilknytning Anden virksomhed

Kasse/Reoln

Materiale Stål

Periode Nutid

Årgang 1955

Anvendelse Svendeprove aflagt af Frede Sigurd Nielsen på Langå Jernstøberi og maskinfabrik, for at bevise sin duelighed som Maskinarbejder.

Anvendt af Udført af Frede S.Nielsen

Beskrivels Stålrør på 6 cm tykkelse omslutter 4,1 cm stålcylinder med gevindstykker og møtrik skåret i den ene ende og forskellige udfræsninger, neddrejninger og gennembøringer ned mod den anden ende. En mindre cylinder 5,5 cm omslutter den anden ende. Svendeproven er aflagt for Svendeprovekommissionen den 18/6 1955 og underskrevet af H.J.Nielsen. Nedenunder er stemplet og underskrevet af S.Rovsing at lærlingen har afsluttet sin uddannelse her

Findested ?

Findedato 2010



Udlån Nej

Indbragt af Frede Nielsen

Låner

MUSEUM I LANGÅ

Dato 28-01-2023

RegistnrMiL 0861

Regdato 05-02-2008

Registreret af Holger Andersen

Genstand Skoletavle Antal 1



Kategori Udenfor kategori

Lokale Depot KA

Tilknytning Privat

Kasse/Reoln Kassenr. 15

Materiale Skifer + træ

Periode Nutid

Årgang ca 1880

Anvendelse Til skriveøvelser i stedet for papir

Anvendt af Ingrid Luths bedstefar

Beskrivels Tavle til skolebrug på 25X35 cm bestående af en skiferplade indrammet af trælister. På tavlen kan man skrive med en griffel. Grunden til dette er at papir var for dyrt at bruge til øvelsesskrivning. (I 1946 har jeg selv øvet mig på tavle og med griffel, mens min 3 år yngre søster kun har skrevet på papir i skolen.)

Findested Indleveret af Ingrid Luth ved indvielsen af museet 2007

Findedato Juni 2007



Udlån Nej

Indbragt af Ingrid Luth

Låner

MUSEUM I LANGÅ

Dato 28-01-2023

RegistnrMiL 0862

Regdato 21-12-2009

Registreret af Jørgen Bojesen

Genstand Tornyster Antal 1



Kategori Udenfor kategori

Lokale Depot KA

Tilknytning Ukendt

Kasse/Reoln

Materiale

Periode Nutid

Argang

Anvendelse

Anvendt af

Beskrivels

Findested

Findedato

Indbragt af

Udlån Nej

Låner



MUSEUM I LANGÅ

Dato 28-01-2023

RegistnrMiL 0863

Regdato 21-12-2009

Registreret af Jørgen Bojesen

Genstand Note og opskriftbog Antal 1



Kategori Bøger og blade

Lokale Depot KB

Tilknytning Nørskovgaard

Kasse/Reoln Kassenr. 33b

Materiale Papir og karton

Periode Nutid

Årgang ca 1940

Anvendelse Note og opskriftbog

Anvendt af Formentlig anvendt af husmoderen på Nørskovgård

Beskrivels Lille bog/hæfte 13,5*8 cm med sort omslag bogen indeholder adresser, bogtitler, opskrifter, bridgemeldinger- og spilleregler, julekort modtagere og strikkeopskrift

Findested Nørskovgaard?

Findedato 2007



Udlån Nej

Indbragt af Edith Høegh

Låner

MUSEUM I LANGÅ

Dato 28-01-2023

RegistnrMiL 0864

Regdato 21-12-2009

Registreret af Jørgen Bojesen

Genstand Kubiktabel for runde træst Antal 1



Kategori Bøger og blade

Lokale Depot KB

Tilknytning DSB Planteskole

Kasse/Reoln Kassenr. 33b

Materiale Papir og karton/pap

Periode Nutid

Argang

Anvendelse Til opmåling af træstammer

Anvendt af Plantningsformand K. Andreasen DSB planteskole Langaa

Beskrivels
Lille bog 19,5*12,5 cm med brunt omslag i pap
Titel: Kubiktabel for runde træstammer, udarbejdet af Skovrider E. Ulrich Lindersvold.
2. ændrede udgave
Forlag: Nielsen og Lydiche (Aksel Simmelkjær) København 1914

Findested DSB Planteskole

Findedato ca.2005

Udlån Nej

Indbragt af Holger Andersen

Låner



MUSEUM I LANGÅ

Dato 28-01-2023

RegistnrMiL 0865

Regdato 21-12-2009

Registreret af Jørgen Bojesen

Genstand Hårnet (frisør) Antal 1



Kategori Butik/Handel

Lokale Depot KA

Tilknytning Anden virksomhed

Kasse/Reoln Kassenr. 51

Materiale Plastic

Periode Nutid

Årgang 1950

Anvendelse Anvendt på frisørsalon til dækning af hår i tørrehjelm

Anvendt af frisør

Beskrivels lyseblå net i plastpose

Findested Grosserer Sophus Petersen

Findedato ?

Indbragt af ?

Udlån Nej

Låner



MUSEUM I LANGÅ

Dato 28-01-2023

RegistnrMiL 0866

Regdato 21-12-2009

Registreret af Jørgen Bojesen

Genstand Hårblomst Antal 1



Kategori Beklædning

Lokale Depot KA

Tilknytning Anden virksomhed

Kasse/Reoln Kassenr. 51

Materiale plast

Periode Nutid

Årgang 1950

Anvendelse hårpynt

Anvendt af ?

Beskrivels Margurit lignende blomst med hårspænde i lyserød plast, monteret på papskilt 3*8 cm mærket "Deka" luksus, made in germany

Findested grosserer Sophus Petersen

Findedato ?

Udlån Nej

Indbragt af ?

Låner



MUSEUM I LANGÅ

Dato 28-01-2023

RegistnrMiL 0867

Regdato 21-12-2009

Registreret af Jørgen Bojesen

Genstand Anti perspirant Antal 1



Kategori Butik/Handel

Lokale Depot

Tilknytning Anden virksomhed

Kasse/Reoln Kassenr. 51

Materiale Glas m plastprop

Periode Nutid

Årgang ca. 1950

Anvendelse toiletartikel til påføring under armene refill, påføringsrullen mangler

Anvendt af ?

Beskrivels lille glas m låg i plast ø3 cm * h 8 cm, navnet MUM præget i låget, etiket på glasset tekst: New Formula, MUM, MUM rollette, anti-perspirant deodorant. Fabrikant: Bristol-Meyers Company, New York. Dansk forhandler: H. Lundbeck og Co. a/s

Findested Grosserer Sophus Petersen

Findedato 2009



Udlån Nej

Indbragt af ?

Låner

MUSEUM I LANGÅ

Dato 28-01-2023

RegistnrMiL 0868

Regdato 21-12-2009

Registreret af Jørgen Bojesen

Genstand Strygerem Antal 1



Kategori Butik/Handel

Lokale Depot KA

Tilknytning Anden virksomhed

Kasse/Reoln Kassenr. 51

Materiale Læder, lærred, og metal

Periode Nutid

Argang

Anvendelse Til opsætning af æggen på barberknive

Anvendt af Barber willumsen

Beskrivels 65 cm lang og 5 cm bred læder/lærred strop, med håndtag i den ene ende og kroge i den anden. Mærket "Komet" i øverste ende, og "GENUINE SHELL HORSE" forneden.

Findested ?

Findedato 2009



Udlån Nej

Indbragt af ?

Låner

MUSEUM I LANGÅ

Dato 28-01-2023

RegistnrMiL 0869

Regdato 04-01-2010

Registreret af Jørgen Bojesen

Genstand Frisørplatte Antal 1



Kategori Butik/Handel

Lokale Depot KA

Tilknytning Anden virksomhed

Kasse/Reoln Kassenr. 51

Materiale Træ og metal

Periode Nutid

Årgang ca. 1950

Anvendelse Til ophængning i frisørsalon

Anvendt af Barber Villumsen

Beskrivels Træplade ø 16,5 cm med påsat metalplade, herpå præget en stendyse og et barberskjold og datoen 11-8-1890. Desuden en inskription:
"Centralforeningen for jyske barber og frisørlaug"

Findested villumsen

Findedato ?

Indbragt af ?

Udlån Nej

Låner



MUSEUM I LANGÅ

Dato 28-01-2023

RegistnrMiL 0870

Regdato 02-03-2010

Registreret af Wivi Thing Nielsen

Genstand Tækkenål Antal 1



Kategori Håndværk

Lokale Udstilling H

Tilknytning Ukendt

Kasse/Reoln Bindingsværkshus

Materiale Jern

Periode Nutid

Årgang 1900 tallet

Anvendelse Tækning af strå-og halmtage

Anvendt af Tækkemænd

Beskrivels 58 cm lang Tækkenål beregnet til at vikle tækkestrå på
Tækkenålen blev anvendt ved at tækkemanden stak nålen igennem stråtaget hvorefter den blev modtaget af en medhjælper som stak nålen ud på den anden side af lægten hvorved stråenen blev bundet fast

Findested ?

Findedato ?

Indbragt af ?

Udlån Nej

Låner



MUSEUM I LANGÅ

Dato 28-01-2023

RegistnrMiL 0871

Regdato 04-03-2010

Registreret af Wivi Thing Nielsen

Genstand Marmeladeskål Antal 1



Kategori Andet boliginventar

Lokale Udstilling C

Tilknytning Rich. Nissen

Kasse/Reoln Nissen montre

Materiale Stentøj

Periode Nutid

Årgang 1959/60

Anvendelse Servering af marmelade

Anvendt af private husholdninger

Beskrivels 8 cm høj skål i stentøj med låg og hank i messing omviklet med bast. I låget udskæring til en ske.
Skålen er designet af Jens Quistgaard.
Stellet hedder RELIEF

Findested

Findedato

Indbragt af

Udlån Nej

Låner



MUSEUM I LANGÅ

Dato 28-01-2023

RegistnrMiL 0872

Regdato 03-03-2010

Registreret af Jørgen Bojesen

Genstand Drillbor Antal 1



Kategori Håndværk

Lokale Udstilling H

Tilknytning Bødker Rogild (Nissen)

Kasse/Reoln Bindingsværkshus

Materiale Periode Nutid Argang

Anvendelse

Anvendt af

Beskrivels

Findested

Findedato

Indbragt af

Udlån Nej

Låner



MUSEUM I LANGÅ

Dato 28-01-2023

RegistnrMiL 0873

Regdato 04-03-2010

Registreret af Wivi Thing Nielsen



Genstand Peberkværn Antal 1

Kategori Andet boliginventar

Lokale Udstilling C

Tilknytning Rich. Nissen

Kasse/Reoln Nissen montre

Materiale Træ og støbejern

Periode Nutid

Argang 1960

Anvendelse Kværning af peberkorn

Anvendt af Private husholdninger

Beskrivels Rund træbeholder 8 cm høj med en Ø på 9 cm
På oversiden en støbejernsring til at drive kværnen i bunden af beholderen med.

Findested

Findedato

Indbragt af

Udlån Nej

Låner



MUSEUM I LANGÅ

Dato 28-01-2023

RegistnrMiL 0874

Regdato 04-03-2010

Registreret af Wivi Thing Nielsen



Genstand Smørskål m låg Antal 1

Kategori Andet boliginventar

Lokale Udstilling C

Tilknytning Rich. Nissen

Kasse/Reoln Nissen montre

Materiale Stentøj og træ

Periode Nutid

Årgang 1959/60

Anvendelse Til servering af smør

Anvendt af Private husholdninger

Beskrivels Firkantet beholder til smør 8x12 cm med designet RELIEF, fremstillet på Kronjyden i Randers af Richard Nissen og designet J.H.Q.
Løs låg i træ

Findested

Findedato



Udlån Nej

Indbragt af

Låner

MUSEUM I LANGÅ

Dato 28-01-2023

RegistnrMiL 0875

Regdato 02-03-2010

Registreret af Wivi Thing Nielsen

Genstand Skebor Antal 1



Kategori Håndværk

Lokale Udstilling H

Tilknytning Ukendt

Kasse/Reoln

Materiale Træ og jern

Periode Nutid

Argang

Anvendelse Bore huller i træ

Anvendt af

Beskrivels 50 cm langt skebor forsynet med et træhåndtag og med tværpind. Skeen 7 x 3 cm.

Findested ?

Findedato ?

Indbragt af ?

Udlån Nej

Låner



MUSEUM I LANGÅ

Dato 28-01-2023

RegistnrMiL 0876

Regdato 03-03-2010

Registreret af Wivi Thing Nielsen

Genstand Tækkebræt Antal 1



Kategori Håndværk

Lokale Udstilling H

Tilknytning Ukendt

Kasse/Reoln Bindingsværkshus

Materiale Træ

Periode Nutid

Årgang 1900 tallet

Anvendelse Anvendt til at klappe et stråtag op med.

Anvendt af Tækkemanden

Beskrivels 40 cm langt bræt hvorpå der er påboltet et håndtag og en jernkrog beregnet til at tækkemanden kan hænge brædtet op i stråtaget når det ikke er i anvendelse. Tækkebrædtet blev anvendt til at glatte taget ved at tækkemanden slog enderne af stråene. Tækkebrædtet er på forsiden forsynet med rækker af huller der sikrede at brædtet fik fat i enderne af stråene.

Findested

Findedato

Indbragt af

Udlån Nej

Låner



MUSEUM I LANGÅ

Dato 28-01-2023

RegistnrMiL 0877

Regdato 04-03-2010

Registreret af Wivi Thing Nielsen



Genstand Frugtskål Antal 1

Kategori Andet boliginventar

Lokale Udstilling C

Tilknytning Rich. Nissen

Kasse/Reoln Nissen montre

Materiale Teaktræ

Periode Nutid

Årgang 1960erne

Anvendelse Skålen kan f.eks. anvendes til friske frugter

Anvendt af

Beskrivels skål fremstillet af teaktræsstave med en Ø på 26 cm og en højde på 10 cm.

Findested

Findedato

Indbragt af

Udlån Nej

Låner



MUSEUM I LANGÅ

Dato 28-01-2023

RegistnrMiL 0878

Regdato 04-03-2010

Registreret af Wivi Thing Nielsen

Genstand Bomærke Antal 1



Kategori Industri

Lokale Udstilling C

Tilknytning Rich. Nissen

Kasse/Reoln Nissen montre

Materiale Træ Periode Nutid Argang

Anvendelse Sandsynligvis reklame

Anvendt af

Beskrivels Bærkets størrelse Ø 5,5 cm. Richard Nissens logo brændt heri

Findested

Findedato

Indbragt af

Udlån Nej

Låner



MUSEUM I LANGÅ

Dato 28-01-2023

RegistnrMiL 0879

Regdato 04-03-2010

Registreret af Wivi Thing Nielsen

Genstand Peberkværn Antal 1



Kategori Andet boliginventar

Lokale Udstilling C

Tilknytning Rich. Nissen

Kasse/Reoln Nissen montre

Materiale Træ og glas

Periode Nutid

Årgang 1960

Anvendelse Kværning af peberkorn

Anvendt af Private husholdninger

Beskrivels 14,5 cm høj peberkværn. Den midterste del af kværnen består af glas. Påfyldning af peberkorn sker gennem et hul lukket med en magnet

Findested

Findedato

Indbragt af

Udlån Nej

Låner



MUSEUM I LANGÅ

Dato 28-01-2023

RegistnrMiL 0880

Regdato 08-03-2010

Registreret af Wivi Thing Nielsen

Genstand Skomagerspejl Antal 1



Kategori Butik/Handel

Lokale Udstilling C

Tilknytning Skomager

Kasse/Reoln

Materiale Træ og spejlglas

Periode Nutid

Årgang ca 1930

Anvendelse Spejl i skomagerbutik

Anvendt af Skomager Valdemar Pedersen

Beskrivels 47*37 cm oval ramme i fyrretræ med finer bagklædning og spejl

Findested Valles skomagerværksted

Findedato 2008

Udlån Nej

Indbragt af Ole mortensen

Låner



MUSEUM I LANGÅ

Dato 28-01-2023

RegistnrMiL 0881

Regdato 08-03-2010

Registreret af Jørgen Bojesen

Genstand Læderpasser Antal 1



Kategori Håndværk

Lokale Udstilling C

Tilknytning Skomager

Kasse/Reoln

Materiale Stål

Periode Nutid

Årgang ca 1930

Anvendelse Opmærkning af læder

Anvendt af Valle

Beskrivels 18 cm lang passer max ø 50 cm

Findested Valles skomagerværksted

Findedato 2008

Udlån Nej

Indbragt af Ole Mortensen

Låner



MUSEUM I LANGÅ

Dato 28-01-2023

RegistnrMiL 0882

Regdato 08-03-2010

Registreret af Wivi Thing Nielsen

Genstand Lædertang Antal 1



Kategori Håndværk

Lokale Udstilling C

Tilknytning Skomager

Kasse/Reoln

Materiale Stål

Periode Nutid

Årgang ca 1930

Anvendelse Til buk af læderkanter

Anvendt af Valle

Beskrivels 24 cm lang tang med kraftige kæber, mrk.: Brd. Müller

Findested Valles skomagerværksted

Findedato 2008



Udlån Nej

Indbragt af Ole Mortensen

Låner

MUSEUM I LANGÅ

Dato 28-01-2023

RegistnrMiL 0883

Regdato 08-03-2010

Registreret af Jørgen Bojesen

Genstand Sålefil Antal 1



Kategori Håndværk

Lokale Udstilling C

Tilknytning Skomager

Kasse/Reoln

Materiale Stål

Periode Nutid

Årgang ca 1930

Anvendelse Tilpasning af såler

Anvendt af Valle

Beskrivels 23 cm lang fil med 2 flade og 1 halvrund rasp og 1 fladfil

Findested Valles skomagerværksted

Findedato 2008

Udlån Nej

Indbragt af Ole Mortensen

Låner



MUSEUM I LANGÅ

Dato 28-01-2023

RegistnrMiL 0884

Regdato 16-03-2010

Registreret af Jørgen Bojesen

Genstand Tobakspung i filt Antal 1



Kategori Udenfor kategori

Lokale Udstilling E

Tilknytning Nørskovgaard

Kasse/Reoln

Materiale Filt med broderinger

Periode Nutid

Årgang ca. 1930

Anvendelse Til opbevaring af tobak, som kunne tages med i lommen

Anvendt af Manden på Nørskovgaard

Beskrivels Trekantet pose 16 cm høj ca. 8 cm i diam. Foroven, syet af 3 stk. grøn filt som er klippet med taksaks og syet sammen, på de 2 sider er pungen broderet med et mønster i brunt og gult, og med ordet "Tobak", foroven forsynet med en brun snor igennem 12 messing huller til lukning af pungen

Findested Nørskovgaard

Findedato 2008



Udlån Nej

Indbragt af Edith Høgh

Låner

MUSEUM I LANGÅ

Dato 28-01-2023

RegistnrMiL 0885

Regdato 16-03-2010

Registreret af Jørgen Bojesen

Genstand Blæksuger Antal 1



Kategori Andet boliginventar

Lokale Udstilling E

Tilknytning Nørskovgaard

Kasse/Reoln

Materiale Træ

Periode Nutid

Årgang ca. 1930

Anvendelse Forsynet med trækpapier til opsugning af overskydende blæk

Anvendt af Manden på Nørskovgaard

Beskrivels Størrelse 16,5 * 7,5 cm udskåret træ med håndtag og påsat en buet underdel i træ ved hjælp af et fjedersystem så man kunne sætte trækpapier i klemme mellem over og underdel

Findested Nørskovgaard

Findedato 2008



Udlån Nej

Indbragt af Edith Høgh

Låner

MUSEUM I LANGÅ

Dato 28-01-2023

RegistnrMiL 0886

Regdato 16-03-2010

Registreret af Jørgen Bojesen

Genstand Tændstikæske i tin Antal 1



Kategori Andet boliginventar

Lokale Udstilling E

Tilknytning Privat

Kasse/Reoln

Materiale Tin med støbt mønster

Periode Nutid

Argang 1971

Anvendelse Til pynt på en æske husholdnings tændstikker

Anvendt af 7. A som en hilsen til en lærer

Beskrivels Firesidet æske lavet i tin med støbt mønster, længde 12 cm bredde 6 cm højde 3,5 cm fremstillet af Pewter Haugrud Norway nr. 353, inskription på oversiden: En hilsen fra 7.A 1971, enderne er åbne så husholdningsæskens kunne stikkes ind, på siderne forsynet med 2 aflange huller så tændstikkerne kunne stryges.

Findested ?

Findedato ca.2000

Udlån Nej

Indbragt af Poul Rasmussen

Låner



MUSEUM I LANGÅ

Dato 28-01-2023

RegistnrMiL 0887

Regdato 16-03-2010

Registreret af Jørgen Bojesen

Genstand Arbejdsbog DSB planteskole Antal 1



Kategori Bøger og blade

Lokale Depot KB

Tilknytning DSB Planteskole

Kasse/Reoln Kassenr. 33b

Materiale Papir og pap

Periode Nutid

Årgang 1986

Anvendelse Notering af arbejdsopgaver

Anvendt af Formentlig Holger Andersen

Beskrivels Bog 22*13 cm som er ringet i ryggen og med blå papomslag opdelt i kolonner på hver side med med overskrifterne: Banens navn,- Delstrækning,- Nr.,- Km B.h.S. og B.v.S.-Længde bredde areal,- Snev. M. gr. Snev. U. gr. Ingen snev.

Findested DSB planteskole

Findedato ca.2005



Udlån Nej

Indbragt af Holger Andersen?

Låner

MUSEUM I LANGÅ

Dato 28-01-2023

RegistnrMiL 0888

Regdato 29-03-2010

Registreret af Jørgen Bojesen

Genstand Sprøjte til væske Antal 1



Kategori Landbrug/Have

Lokale Depot KA

Tilknytning Privat

Kasse/Reoln Reol nr.

Materiale Messing, kobber, træ og jern

Periode Nutid

Årgang ca. 1970

Anvendelse Til sprøjtning for ukrudt eller skadedyr

Anvendt af Leif Nielsen

Beskrivels Sprøjten består af et 40 mm pumperør på 32 cm længde, forsynet med stempel pumpelæder og stempelstang m håndtag i træ, i den anden ende er der en kobberspids som er afsluttet med en dyse, under pumperøret er der en tank til sprøjtevæske og derfra en påfyldningsstuds som går op igennem pumperøret og slutter med et skruelåg m kær, beholderen kan formentlig indeholde ca 1 liter

Findested Leif Nielsen

Findedato 2010



Udlån Nej

Indbragt af Leif Nielsen Tværgade

Låner

MUSEUM I LANGÅ

Dato 28-01-2023

RegistnrMiL 0889

Regdato 29-03-2010

Registreret af Jørgen Bojesen

Genstand Falshøvl Antal 1



Kategori Håndværk

Lokale Depot KA

Tilknytning Privat

Kasse/Reoln Reol nr.

Materiale Træ og stål

Periode Nutid

Årgang ca. 1950

Anvendelse Til høvling i dør- og vinduesfåse

Anvendt af Leif Nielsen

Beskrivels Høvl med en sål på 2,2 * 25 cm, forsynet med høvlstål og kile

Findested Leif Nielsen Tværgade

Findedato 2010



Udlån Nej

Indbragt af Leif Nielsen

Låner

MUSEUM I LANGÅ

Dato 28-01-2023

RegistnrMiL 0890

Regdato 29-03-2010

Registreret af Jørgen Bojesen

Genstand Høvl Antal 1



Kategori Håndværk

Lokale Depot KA

Tilknytning Privat

Kasse/Reoln Reol nr.

Materiale Træ og stål

Periode Nutid

Årgang ca. 1970

Anvendelse Høvling i træ

Anvendt af Leif Nielsen

Beskrivels Almindelig høvl med en sål på 7 * 22 cm, og forsynet med horn, høvlblad og kile

Findested Leif Nielsen Tværgade

Findedato 2010

Udlån Nej

Indbragt af Leif Nielsen

Låner



MUSEUM I LANGÅ

Dato 28-01-2023

RegistnrMiL 0891

Regdato 29-03-2010

Registreret af Jørgen Bojesen

Genstand Høvl m buet sål Antal 1



Kategori Håndværk

Lokale Depot KA

Tilknytning Privat

Kasse/Reoln Reol nr.

Materiale Træ og stål

Periode Nutid

Årgang ca. 1950

Anvendelse Til høvling af træ i indvendig bue

Anvendt af Leif Nielsen

Beskrivels Høvl med sål på 22.5 * 6,5 cm, sålen er buet så den kan lave en svag indv. Hulning, høvlen er forsynet med horn, høvlstål og kile

Findested Leif Nielsen Tværgade

Findedato 2010



Udlån Nej

Indbragt af Leif Nielsen

Låner

MUSEUM I LANGÅ

Dato 28-01-2023

RegistnrMiL 0892

Regdato 29-03-2010

Registreret af Jørgen Bojesen

Genstand Rubank Antal 1



Kategori Håndværk

Lokale Depot KA

Tilknytning Privat

Kasse/Reoln Reol nr.

Materiale Træ og stål

Periode Nutid

Årgang ca. 1970

Anvendelse Til planing af lange emner

Anvendt af Leif Nielsen

Beskrivels Høvlens sål er 63 * 7 cm, og er forsynet med håndtag, høvlstål og kile

Findested Leif Nielsen Tværgade

Findedato 2010



Udlån Nej

Indbragt af Leif Nielsen

Låner

MUSEUM I LANGÅ

Dato 28-01-2023

RegistnrMiL 0893

Regdato 29-03-2010

Registreret af Jørgen Bojesen

Genstand Rubank Antal 1



Kategori Håndværk

Lokale Depot KA

Tilknytning Privat

Kasse/Reoln Reol nr.

Materiale Træ og stål

Periode Nutid

Årgang ca. 1940

Anvendelse Til planing af lange emner

Anvendt af Leif Nielsen

Beskrivels Høvlens sål er 63 * 7 cm, og er forsynet med håndtag, høvlstål og kile

Findested Leif Nielsen Tværgade

Findedato 2010



Udlån Nej

Indbragt af Leif Nielsen

Låner

MUSEUM I LANGÅ

Dato 28-01-2023

RegistnrMiL 0894

Regdato 29-03-2010

Registreret af Jørgen Bojesen

Genstand Profilhøvl Antal 1



Kategori Håndværk

Lokale Depot KA

Tilknytning Privat

Kasse/Reoln Reol nr.

Materiale Træ og stål

Periode Nutid

Årgang ca. 1940

Anvendelse Høvlen er formentlig beregnet til at høvle visse profiler

Anvendt af Leif Nielsen

Beskrivels Høvlen er 54 cm lang og 7 cm bred og med en fals i højre side på 12 *12 cm og er desuden forsynet med et indstilleligt land under sålen, desuden håndtag, høvljern og kile

Findested Leif Nielsen

Findedato 2010



Udlån Nej

Indbragt af Leif Nielsen

Låner

MUSEUM I LANGÅ

Dato 28-01-2023

RegistnrMiL 0895

Regdato 29-03-2010

Registreret af Jørgen Bojesen

Genstand Skrivemaskine Antal 1



Kategori Butik/Handel

Lokale Depot KA

Tilknytning Anden virksomhed

Kasse/Reoln Reol nr.

Materiale Metal

Periode Nutid

Årgang ca. 1980

Anvendelse Til kontorbrug

Anvendt af Karen Koop (Handelsbanken maskine nr. 163549-2)

Beskrivels Maskinen er en Olympia International med dansk tastatur og kan skrive på papir op til 31 cm i bredden, den vejer vel omkring 10 kg. Den er fabrikeret på "Olympia werke ag" i Wilhelmshafen

Findested Karen Koop Langå

Findedato 2010



Udlån Nej

Indbragt af Karen Koop

Låner

MUSEUM I LANGÅ

Dato 28-01-2023

RegistnrMiL 0896

Regdato 29-03-2010

Registreret af Jørgen Bojesen

Genstand Lærebog for skolekøkken Antal 1



Kategori Bøger og blade

Lokale Depot KB

Tilknytning Langå Kommune

Kasse/Reoln

Materiale Pap og papir

Periode Nutid

Årgang 1907

Anvendelse Til undervisning i skolekøkkener

Anvendt af ?

Beskrivels Bog 12,5 * 18 cm med ca. 200 sider
Bogen indeholder emner som: Boligen med rengøring o.s.v., madlavning, personlig renlighed, vask, barnepleje, børns ernæring, sygepleje o.m.a.

Findested Langå skole?

Findedato 2010



Udlån Nej

Indbragt af Palle Hansen pedel

Låner

MUSEUM I LANGÅ

Dato 28-01-2023

RegistnrMiL 0897

Regdato 29-03-2010

Registreret af Jørgen Bojesen

Genstand Virginia nr. 1 Antal 1



Kategori Udenfor kategori

Lokale Reception A

Tilknytning Privat

Kasse/Reoln

Materiale Papir og plast

Periode Nutid

Årgang ca. 1960

Anvendelse Indpakning til pibetobak

Anvendt af Tobaksfirmaet Harald Halberg

Beskrivels
Tobakspakning som kan indeholde 47,5 g, har indeholdt Mac Baren's Virginia No 1 high class smoking tobacco, special blend, Ready Rubbed.
Forsynet med bandarole fra tobaksbeskatningen i Danmark, og har kostet 4 kr, 85 øre

Findested Palle Hansen

Findedato 2010



Udlån Nej

Indbragt af Pedel Palle Hansen Langå

Låner

MUSEUM I LANGÅ

Dato 28-01-2023

RegistnrMiL 0898

Regdato 29-03-2010

Registreret af Jørgen Bojesen

Genstand Box til EP plader Antal 1



Kategori Hobby og legetøj

Lokale Depot KA

Tilknytning Privat

Kasse/Reoln Kassenr. 35

Materiale Pap m overtræk af kunstlæder

Periode Nutid

Årgang ca.1960

Anvendelse Til opbevaring af EP plader 45 omdrejninger

Anvendt af Anna Elise Janssen

Beskrivels Kasse med flg mål: 20 * 19 * 12 cm udvendig sort læderlook og indvendig sort plast, forsynet med låg og klap med smækklås og håndtag

Findested Aidt gl skole

Findedato 2010



Udlån Nej

Indbragt af Anna Elise Janssen

Låner

MUSEUM I LANGÅ

Dato 28-01-2023

RegistnrMiL 0899

Regdato 29-03-2010

Registreret af Jørgen Bojesen

Genstand Motorola NMT telefon Antal 1



Kategori Hobby og legetøj

Lokale Depot KA

Tilknytning Privat

Kasse/Reoln Reol nr.

Materiale Plast, pap og elektronik

Periode Nutid

Årgang 1994

Anvendelse Til telefonering i NMT mobil telefon systemet, som ikke eksisterer mere

Anvendt af Pedel Palle Hansen?

Beskrivels
Telefonen er en Motorola Personal Phone type P-EGLZ-1, som er fremstillet i UK, og har telefonnummeret 30381573, den er lavet i plast og har grøn forside og sort bagside, på forsiden er der tastatur med nummerknapper og funktionsknapper, de er henholdsvis grå m hvide tal og sorte m hvide symboler, desuden er der et led-display m 4 lamper. Der er to batteri muligheder, en alkaline battery pack med 6 AA batterier, og et 6 v nickel-cadmium batteri genopladeligt, og tilhørende lader til cigartænderstik. Desuden en brugervejledning på svensk norsk dansk og finsk.
Æsken som det hele befinder sig i stammer fra en Phillips GSM telefon formentlig Motorolaens afløser.

Findested Pedel Palle Hansen?

Findedato 2010

Udlån Nej

Indbragt af Pedel Palle Hansen?

Låner



MUSEUM I LANGÅ

Dato 28-01-2023

RegistnrMiL 0900

Regdato 24-07-2007

Registreret af Poul Lund Pedersen

Genstand Dørlås med håndtag Antal 1



Kategori Håndværk

Lokale Depot KA

Tilknytning Privat

Kasse/Reoln Kassenr. 14

Materiale metal

Periode Nutid

Årgang ca 1877

Anvendelse Dørlås til kammer.

Anvendt af På værelsesdør på Parkvej 11 (Avis Mines barndomshjem).

Beskrivels Dørlås med håndtag på modsatte side.

Findested Parkvej 11 Langå.

Findedato 01 April 1978



Udlån Nej

Indbragt af Poul Lund Pedersen

Låner

MUSEUM I LANGÅ

Dato 28-01-2023

RegistnrMiL 0901

Regdato 24-07-2007

Registreret af Poul Lund Pedersen

Genstand Lokkekald Antal 1



Kategori Landbrug/Have

Lokale Depot KA

Tilknytning Privat

Kasse/Reoln Kassenr. 14

Materiale Træ

Periode Nutid

Årgang ca. 1900

Anvendelse Lokkekald til ænder under jagt.

Anvendt af Ukendt

Beskrivels Lokkekald ca. 8 cm. af træ, af mærket "Mingnon", Der står pris 4.25 på kaldet.

Findested Genbrugsstationen af Bent Nielsen.

Findedato ca. 1990

Udlån Nej

Indbragt af Poul Lund Pedersen.

Låner



MUSEUM I LANGÅ

Dato 28-01-2023

RegistnrMiL 0902

Regdato 24-07-2007

Registreret af Poul Lund Pedersen

Genstand Træfløjter Antal 3



Kategori Hobby og legetøj

Lokale Depot KA

Tilknytning Privat

Kasse/Reoln Kassenr. 14

Materiale Træ

Periode Nutid

Argang

Anvendelse Til at fløje i.

Anvendt af Ukendt

Beskrivels Træfløje ca. 7 cm. Af påskrift fremgår det at prisen er 2,50 kr stykket og mærket er "Mignon".

Findested Genbrugsstationen af Bent Nielsen.

Findedato ca. 1990

Udlån Nej

Indbragt af Poul Lund Pedersen

Låner



MUSEUM I LANGÅ

Dato 28-01-2023

RegistnrMiL 0903

Regdato 08-06-2010

Registreret af Jørgen Bojesen

Genstand Peberkværn Antal 1



Kategori Køkken og bryggers

Lokale Udstilling C

Tilknytning Rich. Nissen

Kasse/Reoln Nissen montre

Materiale Glas, træ og metal

Periode Nutid

Årgang 1960

Anvendelse Krydderikværn

Anvendt af Husmoder

Beskrivels 23 cm høj glaskolbe ø 5,5 cm monteret foroven med selve kværnen med håndtag af træ. Vi formoder tilknytningen til Richad Nissen er at han har fremstillet kværnens top i træ.

Findested Rich. Nissen

Findedato 2009



Udlån Nej

Indbragt af Ole Mortensen

Låner

MUSEUM I LANGÅ

Dato 28-01-2023

RegistnrMiL 0904

Regdato 24-07-2007

Registreret af Poul Lund Pedersen

Genstand Stjernelukker til jagtpatron Antal 1



Kategori Landbrug/Have

Lokale Udstilling H

Tilknytning Privat

Kasse/Reoln Reol nr.

Materiale Metal

Periode Nutid

Årgang Ca. 1950

Anvendelse Til stjernelukning af jagtpatroner efter disse var ladt op.

Anvendt af Ukendt.

Beskrivels Metalanordning til påspænding på bordkant, mærket "Bernardelli ARMI", vippearm presser stempel bagud mod isat hagtpatron, hvorved denne lukkes med såkaldt stjernelukning

Findested Genbrugsstationen af Bent Nielsen

Findedato ca. 1990



Udlån Nej

Indbragt af Poul Lund Pedersen

Låner

MUSEUM I LANGÅ

Dato 28-01-2023

RegistnrMiL 0905

Regdato 24-07-2007

Registreret af Poul Lund Pedersen

Genstand Medlemsmærke. Antal 1



Kategori Landbrug/Have

Lokale Depot KA

Tilknytning Privat

Kasse/Reoln Reol nr.

Materiale Metal

Periode Nutid

Årgang ca. 1950

Anvendelse Medlemsmærkat til Dansk Strandsjagt Forening.

Anvendt af Ukendt.

Beskrivels Blå mærkat til bæring på jakke.

Findested Genbrugsstationen af Bent Nielsen.

Findedato ca. 1990

Udlån Nej

Indbragt af Poul Lund Pedersen

Låner



MUSEUM I LANGÅ

Dato 28-01-2023

RegistnrMiL 0906

Regdato 04-04-2022

Registreret af Wivi Thing Nielsen

Genstand Kagefad Antal 1



Kategori Udenfor kategori

Lokale Udstilling C

Tilknytning Rich. Nissen

Kasse/Reoln Nissen montre

Materiale Stentøj

Periode Nutid

Årgang 1960erne

Anvendelse Servering af brød m.m.

Anvendt af Private husholdninger

Beskrivels Kagefad relief med en Ø på 26,5 cm og 3 cm højt

Findested

Findedato

Indbragt af

Udlån Nej

Låner



MUSEUM I LANGÅ

Dato 28-01-2023

RegistnrMiL 0907

Regdato 25-01-2010

Registreret af Poul Lund Pedersen

Genstand Fiskehjul Antal 1



Kategori Hobby og legetøj

Lokale Gang J

Tilknytning Privat

Kasse/Reoln Skab nr.

Materiale Aluminium

Periode Nutid

Årgang ca. 1950

Anvendelse Hjul til lystfiskeri.

Anvendt af Kurt Hermansen.

Beskrivels Fiskehjul produceret i Langå af Brd. Eriksen omkring 1950.

Findested Kurt Hermansen Kildevej

Findedato 2010

Udlån Nej

Indbragt af Kurt Hermansen, Langå

Låner



MUSEUM I LANGÅ

Dato 28-01-2023

RegistnrMiL 0908

Regdato 08-06-2010

Registreret af Jørgen Bojesen

Genstand DSB signallygte Antal 2



Kategori Jernbanen

Lokale Udstilling F

Tilknytning DSB

Kasse/Reoln Skab nr.

Materiale Jern og messing

Periode Nutid

Årgang ca 1950

Anvendelse Anvendt som 40 års jubilæumsgave ved DSB
1 stk. på udstilling og 1 stk. på depot

Anvendt af DSB og Kaj Andreasen

Beskrivels Cirkulær olielampe ø 12 cm d 7cm anbragt på 3 cm høj rhombefod, og forsynet med oplukkeligt frontglas og aftræk og håndtag foroven, på bagsiden et beslag til ophængning, og forinden foran et messingskilt med teksten "Stationsbestyreren Korsør Station". Indvendig er der en lille olielampe i messing og en reflektor i messing

Findested Kaj Andreasen

Findedato ca 2007



Udlån Nej

Indbragt af Kirsten Andreasen

Låner

MUSEUM I LANGÅ

Dato 28-01-2023

RegistnrMiL 0909

Regdato 25-01-2010

Registreret af Poul Lund Pedersen

Genstand Elkontakter Antal 4



Kategori Håndværk

Lokale Depot KA

Tilknytning Privat

Kasse/Reoln Kassenr.

Materiale Bakkelit / porcelæn

Periode Nutid

Årgang ca. 1900

Anvendelse Elkontakter / afbrydere 2 stk. med udtag

Anvendt af

Beskrivels
a. kontakt med udtag og tryknapafbryder,
b. afbryder med tryknap,
c. kontakt med udtag og vippeafbryder,
d. afbryder med vippekontakt.

Findested Parkvej 11, Langå

Findedato



Udlån Nej

Indbragt af Poul Lund Pedersen, Langå

Låner

MUSEUM I LANGÅ

Dato 28-01-2023

RegistnrMiL 0910

Regdato 25-01-2010

Registreret af Poul Lund Pedersen



Genstand Brandhage Antal 1

Kategori Udenfor kategori

Lokale Depot KA

Tilknytning Privat

Kasse/Reoln Kassenr.

Materiale Metal / jern

Periode Nutid

Argang

Anvendelse Brandhagen blev anvendt under brande, fortrinsvis til at rykke brændende tagdele ned, for at undgå at ilden spredte sig.

Anvendt af

Beskrivels ca. 50 cm langt jernredskab med en stor krog i enden, har oprindeligt været monteret på et langt træskaft.

Findested

Findedato

Indbragt af Jørn Dyrholm

Udlån Nej

Låner



MUSEUM I LANGÅ

Dato 28-01-2023

RegistnrMiL 0911

Regdato 01-02-2010

Registreret af Jørgen Bojesen

Genstand Original Petromax Antal 1



Kategori Køkken og bryggers

Lokale Depot KA

Tilknytning Privat

Kasse/Reoln Kassenr.

Materiale Stål og glas

Periode Nutid

Argang

Anvendelse Til belysning med petroleum

Anvendt af Leif Nielsen

Beskrivels
Lampen har en totalhøjde på 31,5 cm, med en beholder på ø 15 cm, på beholderen er der påfyldningsstuds med udluftningsskrue, trykpumpe, og stilleventil for lampedyse. På beholder er der en graveret: 2 stk logo, og 821 original Baby Petromax, made in germany, regd.
Ovenpå er der spritbæger til startopvarmning, et rør med spiral der fører til lampedyse, net mangler, dette er dækket af lampeglasset og 4 stivere som som bærer toppen, denne er aftagelig således at porcelændysen kan udskiftes og toppen er forsynet med mange huller for aftræk. De 2 messingskruer der holder toppen er forsynet med en hank så lampen kan transporteres.

Findested købt på loppemarked "Kildevang"

Findedato ?

Udlån Nej

Indbragt af Leif Nielsen
Tværgade 1

Låner



MUSEUM I LANGÅ

Dato 28-01-2023

RegistnrMiL 0912

Regdato 01-02-2010

Registreret af Jørgen Bojesen

Genstand Lertøjskrukke 2L Antal 1



Kategori Køkken og bryggers

Lokale Udstilling C

Tilknytning Privat

Kasse/Reoln Nissen montre

Materiale Lertøj glaseret

Periode Nutid

Argang 1950

Anvendelse Til opbevaring af madvarer
Krukken er mærket med Kronjydens logo

Anvendt af Husmoderen

Beskrivels Lertøjskrukke højde 14 cm ø 17 cm fremstillet på virksomheden "Kronjyden" i Randers og forsynet med deres stempel en gryde på ilden med en krone over og navnet Kronjyden 2 (indhold 2 liter).

Findested Per Frederiksen Villavej

Findedato 2009



Udlån Nej

Indbragt af Per Frederiksen

Låner

MUSEUM I LANGÅ

Dato 28-01-2023

RegistnrMiL 0913

Regdato 01-02-2010

Registreret af Jørgen Bojesen

Genstand Houlbjerg flasker med pat Antal 3



Kategori Køkken og bryggers

Lokale Depot KA

Tilknytning Privat

Kasse/Reoln Kassenr.

Materiale Glas jern og porcelæn

Periode Nutid

Argang

Anvendelse Til sodavand fra Houlbjerg bryggeri

Anvendt af Houlbjerg Bryggeri

Beskrivels 22cm høje klare glasflasker med patentprop, på proppen står der Houlbjerg Bryggeri og i en cirkel HB, alt med grøn skrift, midt på flasken er der præget "Houlbjerg" med skråskrift, og i bunden står der MINERALVAND, og et nummer. Flasken er ø 6 cm og kan rumme 0,25 liter.

Findested

Findedato

Indbragt af

Udlån Nej

Låner



MUSEUM I LANGÅ

Dato 28-01-2023

RegistnrMiL 0914

Regdato 01-02-2010

Registreret af Jørgen Bojesen

Genstand Værkstedsskilt Antal 1



Kategori Håndværk

Lokale Udstilling H

Tilknytning Privat

Kasse/Reoln Bindingsværkshus

Materiale Træ

Periode Nutid

Argang 1927-67

Anvendelse Reklameskilt for Peter Jensen som havde tømrer- og snedkerforretning i Houbjerg fra 1927 til 1967

Anvendt af Peter Jensen Houbjerg

Beskrivels 65*24*5,5 cm skilt i træ med skrå affasede kanter, på forsiden er der indgraveret flg.:Snedkerværksted. Peter Jensen. Og i de 4 hjørner en 1,5 cm indfræset prik, alt farvet sort. På bagsiden er der 4 huller til ophæng

Findested Houbjerg

Findedato ?

Udlån Nej

Indbragt af ?

Låner



MUSEUM I LANGÅ

Dato 28-01-2023

RegistnrMiL 0915

Regdato 01-02-2010

Registreret af Jørgen Bojesen

Genstand Stakitøl fra Houlbjerg Antal 2



Kategori Køkken og bryggers

Lokale Depot KA

Tilknytning Privat

Kasse/Reoln Reol nr.

Materiale Træ og glas

Periode Nutid

Årgang ca 1950

Anvendelse Øl i store flasker og træemballage, såkaldt stakitøl

Anvendt af Houlbjerg bryggeri

Beskrivels 2 flasker henholdsvis 5 og 10 liter, med patentprop, og i en træemballage der kan minde om et stakit, deraf navnet "stakitøl"

Findested ?

Findedato ?

Indbragt af Inge Søvsø

Udlån Nej

Låner



MUSEUM I LANGÅ

Dato 28-01-2023

RegistnrMiL 0916

Regdato 01-02-2010

Registreret af Jørgen Bojesen

Genstand Fotostativ Antal 1



Kategori Hobby og legetøj

Lokale Reception A

Tilknytning Privat

Kasse/Reoln

Materiale

Periode Nutid

Argang

Anvendelse

Anvendt af

Beskrivels

Findested

Findedato

Udlån Nej

Indbragt af

Låner



MUSEUM I LANGÅ

Dato 28-01-2023

RegistnrMiL 0917

Regdato 01-02-2010

Registreret af Jørgen Bojesen

Genstand Foto apparat Antal 1



Kategori Hobby og legetøj

Lokale Reception A

Tilknytning Privat

Kasse/Reoln

Materiale Periode Nutid Argang

Anvendelse

Anvendt af

Beskrivels

Findested

Findedato

Indbragt af

Udlån Nej

Låner



MUSEUM I LANGÅ

Dato 28-01-2023

RegistnrMiL 0918

Regdato 01-02-2010

Registreret af Jørgen Bojesen

Genstand Fotoapparat m taske Antal 1



Kategori Hobby og legetøj

Lokale Reception A

Tilknytning Privat

Kasse/Reoln

Materiale

Periode Nutid

Årgang

Anvendelse

Anvendt af

Beskrivels

Findested

Findedato

Indbragt af

Udlån Nej

Låner



MUSEUM I LANGÅ

Dato 28-01-2023

RegistnrMiL 0919

Regdato 01-02-2010

Registreret af Jørgen Bojesen

Genstand Fotoapparat m taske Antal 1



Kategori Hobby og legetøj

Lokale Reception A

Tilknytning Privat

Kasse/Reoln

Materiale

Periode Nutid

Argang

Anvendelse

Anvendt af

Beskrivels

Findested

Findedato

Indbragt af

Udlån Nej

Låner



MUSEUM I LANGÅ

Dato 28-01-2023

RegistnrMiL 0920

Regdato 23-03-2010

Registreret af Jørgen Bojesen

Genstand Lertøjskrukke Antal 1



Kategori Køkken og bryggers

Lokale Udstilling C

Tilknytning Privat

Kasse/Reoln Nissen montre

Materiale Brændt ler

Periode Nutid

Årgang ca. 1950

Anvendelse Opbevaring af levnedsmidler
Krukken er mærket med Kronjydens logo

Anvendt af Husmoderen

Beskrivels Krukke 18 cm høj og 23 cm i diameter indhold 5 liter
fabrik. Mærke på siden "gryde over ild med krone over" derunder inskription:
"Kronjyden 5"

Findested Per Frederiksen Villavej

Findedato 2009



Udlån Nej

Indbragt af Per Frederiksen

Låner

MUSEUM I LANGÅ

Dato 28-01-2023

RegistnrMiL 0921

Regdato 29-03-2010

Registreret af Jørgen Bojesen

Genstand Rigtige træsko Antal 1



Kategori Beklædning

Lokale Udstilling H

Tilknytning Privat

Kasse/Reoln

Materiale Træ og læder

Periode Nutid

Årgang ca. 1930

Anvendelse Fodtøj

Anvendt af Børn og voksne

Beskrivels Et par ubrugte træsko ca nr. 35 uden beslag skåret ud af et stk træ med påmonteret overlæder.

Findested Brugsen i Enslev ved Gerlev, nedlagt i 1995

Findedato 1960

Udlån Nej

Indbragt af Leo Rold Thorsen Enslev

Låner



MUSEUM I LANGÅ

Dato 28-01-2023

RegistnrMiL 0922

Regdato 29-03-2010

Registreret af Jørgen Bojesen

Genstand Strygejern til komfur Antal 1



Kategori Køkken og bryggers

Lokale Udstilling D

Tilknytning Privat

Kasse/Reoln .

Materiale Jern og træ

Periode Nutid

Årgang ca. 1900

Anvendelse Strygning af tøj

Anvendt af Husmoderen

Beskrivels Strygesålen er 16 cm lang og 9,5 cm bred bagtil og er forsynet med et håndtag.

Findested Loppemarked på kulturhuset

Findedato 2010



Udlån Nej

Indbragt af Eva Blichfeldt

Låner

MUSEUM I LANGÅ

Dato 28-01-2023

RegistnrMiL 0923

Regdato 19-04-2010

Registreret af Jørgen Bojesen

Genstand Krøllejern m spritapparat Antal 1



Kategori Køkken og bryggers

Lokale Udstilling E

Tilknytning Nørskovgaard

Kasse/Reoln

Materiale Jern blik og asbest

Periode Nutid

Årgang ca.1920

Anvendelse Opvarmning af krøllejern

Anvendt af ?

Beskrivels Spritapparatet består af et ø 35 mm * 20 cm langt sammenskydeligt blikrør med indlæg af asbest som væge for spritten i hver ende er der et aftageligt beslag og en vrider, beslaget fungerer som ben og samtidig som holder for det tilhørende krøllejern på beslagende er indgraveret flg.: "we-el"s Original Quick, og på spritbeholderen er også graveret navnet "Quick"

Findested Formentlig Nørskovgaard

Findedato ?



Udlån Nej

Indbragt af

Låner

MUSEUM I LANGÅ

Dato 28-01-2023

RegistnrMiL 0924

Regdato 06-04-2010

Registreret af Jørgen Bojesen

Genstand Prøveæske m hagl Antal 2



Kategori Industri

Lokale Udstilling G

Tilknytning Haglfabrik

Kasse/Reoln

Materiale Træ og bly

Periode Nutid

Årgang ca. 1930

Anvendelse Præsentation af haglstørrelser

Anvendt af Haglfabrikken

Beskrivels Trækasse 15 * 8 cm m glaslæg deri placeret en klods m 19 huller hvori der er placeret 19 forskellige størrelser hagl sorteringer: s, sa, saa, 0000, 000, 00, 0 og 1-12. På bagsiden flg. Tekst: Afleveret af Bendt Andersen Odense. Margefabrikantsøn født i Langå.

Findested Haglfabrikken

Findedato ca. 1996

Udlån Nej

Indbragt af Henning Johansen

Låner



MUSEUM I LANGÅ

Dato 28-01-2023

RegistnrMiL 0925

Regdato 06-04-2010

Registreret af Jørgen Bojesen

Genstand Fiskegrej Antal 7



Kategori Hobby og legetøj

Lokale Gang J

Tilknytning Privat

Kasse/Reoln Skab nr.

Materiale Jern, messing, kobber, papir

Periode Nutid

Årgang ca 1950

Anvendelse Sportsfiskeri

Anvendt af Hakon Ejler Jensen Vestergade 12 Langå

Beskrivels Der er 4 blink, 2 spinnere, og et hæfte med love for Langaa Sportsfiskerforening

Findested Ulstrup

Findedato 11-02-2010



Udlån Nej

Indbragt af Anita Hougaard Skovbakkevej 5 Ulstrup

Låner

MUSEUM I LANGÅ

Dato 28-01-2023

RegistnrMiL 0926

Regdato 06-04-2010

Registreret af Jørgen Bojesen

Genstand Lerfad Antal 1



Kategori Køkken og bryggers

Lokale Udstilling D

Tilknytning Privat

Kasse/Reoln

Materiale Brændt ler

Periode Nutid

Argang ?

Anvendelse Grødfad

Anvendt af Per Frederiksen Villavej

Beskrivels Lerfad ø 32 cm h 11 cm indvendig glaseret, mærket under bunden, formentlig tallet 3 og bogstaverne IL eller fL

Findested Per Frederiksen

Findedato 2010

Indbragt af Per Frederiksen

Udlån Nej

Låner



MUSEUM I LANGÅ

Dato 28-01-2023

RegistnrMiL 0927

Regdato 06-04-2010

Registreret af Jørgen Bojesen

Genstand Klemme m huskesedler Antal 1



Kategori Jernbanen

Lokale Depot KA

Tilknytning DSB Planteskole

Kasse/Reoln Kassenr. 033b

Materiale Jern og papir

Periode Nutid

Årgang 1960

Anvendelse Ophængning af huskesedler

Anvendt af DSB Platøren

Beskrivels 1 stk jernklemme med søm, og 8 sedler, formentlig med sprøjteopskrifter

Findested DSB Planteskolen

Findedato 2003



Udlån Nej

Indbragt af Holger Andersen

Låner

MUSEUM I LANGÅ

Dato 28-01-2023

RegistnrMiL 0928

Regdato 06-04-2010

Registreret af Jørgen Bojesen

Genstand DSB Varefortegnelser Antal 5



Kategori Jernbanen

Lokale Depot KA

Tilknytning DSB Planteskole

Kasse/Reoln Kassenr. 033b

Materiale Pap og papir

Periode Nutid

Argang

Anvendelse Vare- og lagerfortegnelse+ stikordsregister over inventar ved DSB

Anvendt af DSB Plantøren

Beskrivels 5 stk bøger 22cm* 16cm i blåt omslag
(2 stk. varefortegnelse for inventar)
(2 stk. inventar stikordsregister)
(1 stk. varefortegnelse lagerbeholdninger)

Findested DSB Planteskolen

Findedato 2003



Udlån Nej

Indbragt af Holger Andersen

Låner

MUSEUM I LANGÅ

Dato 28-01-2023

RegistnrMiL 0929

Regdato 06-04-2010

Registreret af Jørgen Bojesen

Genstand Baneprofilbøger i lommeformat Antal 6



Kategori Jernbanen

Lokale Depot KA

Tilknytning DSB

Kasse/Reoln Kassenr. 033b

Materiale Karton og pap

Periode Nutid

Årgang 1943-51

Anvendelse Opstalt af banens længdeprofil

Anvendt af DSB ansatte

Beskrivels 6stk. Bøger 10 * 15 cm med sort omslag i pap, kort i karton til at folde ud.
1 stk. Langå - Skive
1 stk. Skive - Glyngøre
1 stk. Århus - Ryomgård
1 stk. Silkeborg - Laurbjerg
1 stk. Randers - Grenå
1 stk. Århus - Randers

Findested DSB Planteskolen

Findedato 2003



Udlån Nej

Indbragt af Holger Andersen

Låner

MUSEUM I LANGÅ

Dato 28-01-2023

RegistnrMiL 0930

Regdato 06-04-2010

Registreret af Jørgen Bojesen

Genstand Baneprofilbog Antal 1



Kategori Jernbanen

Lokale Depot KA

Tilknytning DSB

Kasse/Reoln Kassenr. 033b

Materiale Pap og karton

Periode Nutid

Årgang 1943

Anvendelse Opstalt af baneprofil

Anvendt af DSB personale

Beskrivels 1 bog A4 format hvor kortet indeni kan foldes ud

Findested Dsb Planteskole

Findedato 2003

Udlån Nej

Indbragt af Holger Andersen

Låner



MUSEUM I LANGÅ

Dato 28-01-2023

RegistnrMiL 0931

Regdato 06-04-2010

Registreret af Jørgen Bojesen

Genstand Haglposer Antal 8



Kategori Industri

Lokale Udstilling G

Tilknytning Haglfabrik

Kasse/Reoln Reol nr.

Materiale Lærred

Periode Nutid

Årgang ca. 1950

Anvendelse Emballage til løse hagl

Anvendt af Haglfabrikken

Beskrivels 20 * 15 cm lærredsposer med påskrift "HAARDE DANSKE HAGL" og derunder størrelsen og ovenover en haglpyramide

Findested Haglfabrikken

Findedato ca. 1996

Udlån Nej

Indbragt af Henning Johansen

Låner



MUSEUM I LANGÅ

Dato 28-01-2023

RegistnrMiL 0932

Regdato 13-04-2010

Registreret af Jørgen Bojesen

Genstand Småtryk af Eigil Lindgaard Antal 5



Kategori Jernbanen

Lokale Depot KA

Tilknytning DSB Planteskole

Kasse/Reoln Kassenr. 033b

Materiale Papir og karton

Periode Nutid

Årgang 1984

Anvendelse Anvendt i planteskolen

Anvendt af Plantøren

Beskrivels
5 stk. hæfter 15 * 21 cm skrevet af Eigil Lindegaard
1 stk. gult "Løvfældende træer og buske" Latin - Dansk
1 stk. rødt "Anvendte buske og træer"
1 stk. gult "Navngivningsregler m.m."
1 stk. grønt "Stedsegrønne og Bambus" Latin - Dansk
1 stk. gult "3 sjove træer med lidt historie"

Findested Planteskolen

Findedato 2005



Udlån Nej

Indbragt af Holger Andersen

Låner

MUSEUM I LANGÅ

Dato 28-01-2023

RegistnrMiL 0933

Regdato 13-04-2010

Registreret af Jørgen Bojesen

Genstand Kuvert m 12 dias Antal 1



Kategori Jernbanen

Lokale Depot KA

Tilknytning DSB Planteskole

Kasse/Reoln Kassenr. 033b

Materiale dias

Periode Nutid

Årgang 1980

Anvendelse ?

Anvendt af Plantøren

Beskrivels 12 billeder fra planteskolens arealer

Findested Planteskolen

Findedato 2005

Udlån Nej

Indbragt af Holger Andersen

Låner



MUSEUM I LANGÅ

Dato 28-01-2023

RegistnrMiL 0934

Regdato 13-04-2010

Registreret af Jørgen Bojesen

Genstand Kontaktaftryk/farve i plastl Antal 1



Kategori Jernbanen

Lokale Depot KA

Tilknytning DSB Planteskole

Kasse/Reoln Kassenr. 033b

Materiale Papir

Periode Nutid

Årgang ca. 1980

Anvendelse ?

Anvendt af Plantøren

Beskrivels Plastlomme m kontaktaftryk i farve - beplantningsregistrering fra Stevnstrup, Bjerringbro, Langaa, Thorsøvej, Brabrand, Ulstrup, Laurbjerg, Lerbjerg, Hadsten, Aarhus, og Randers

Findested Planteskolen

Findedato 2005



Udlån Nej

Indbragt af Holger Andersen

Låner

MUSEUM I LANGÅ

Dato 28-01-2023

RegistnrMiL 0935

Regdato 13-04-2010

Registreret af Jørgen Bojesen

Genstand Bog "Banernes bygning o Antal 1



Kategori Jernbanen

Lokale Depot KA

Tilknytning DSB Planteskole

Kasse/Reoln Kassenr. 033b

Materiale Papir pap og lærred

Periode Nutid

Årgang 1937

Anvendelse Opslagsbog om banernes opbygning

Anvendt af Forstinspektøren

Beskrivels Bog fra De Danske Statsbaner 23 * 15 cm i blå lærreds indbinding på forsiden "Vingehjulet" og titel

Findested Planteskolen

Findedato 2005



Udlån Nej

Indbragt af Holger Andersen

Låner

MUSEUM I LANGÅ

Dato 28-01-2023

RegistnrMiL 0936

Regdato 13-04-2010

Registreret af Jørgen Bojesen

Genstand Blanketbøger m spiralryg Antal 4



Kategori Jernbanen

Lokale Depot KA

Tilknytning DSB Planteskole

Kasse/Reoln Kassenr. 033b

Materiale Pap og papir

Periode Nutid

Årgang ca 1980

Anvendelse Til registrering af gødningsforbrug

Anvendt af Plantøren

Beskrivels 4 stk. bøger med spiralryg 22 * 13 cm sort indbinding

Findested Planteskolen

Findedato 2005



Udlån Nej

Indbragt af Holger Andersen

Låner

MUSEUM I LANGÅ

Dato 28-01-2023

RegistnrMiL 0937

Regdato 08-06-2010

Registreret af Jørgen Bojesen

Genstand Mælkespand Antal 1



Kategori Køkken og bryggers

Lokale Depot KA

Tilknytning Ukendt

Kasse/Reoln Reol nr.

Materiale Emalieret jern

Periode Nutid

Årgang ca 1940

Anvendelse Til afhentning og opbevaring af mælk

Anvendt af Husmoderen

Beskrivels 24 cm høj cylindrisk spand ø 18 cm med ilagt tråd foroven og 2 øjer på siden til hank, som er i jerntråd med træhåndtag spanden er hvidemalieret indvendig og blåemalieret udvendig og kan indeholde ca 5 L, under bunden forsynet med mærket GM i cirkel (Glud og Marstrand)

Findested

Findedato

Indbragt af

Udlån Nej

Låner



MUSEUM I LANGÅ

Dato 28-01-2023

RegistnrMiL 0938

Regdato 08-06-2010

Registreret af Jørgen Bojesen

Genstand Primus med bakke Antal 1



Kategori Køkken og bryggers

Lokale Depot KA

Tilknytning Ukendt

Kasse/Reoln Reol nr.

Materiale Jern, kobber og messing emallie

Periode Nutid

Argang ca 1940

Anvendelse Husholdningsbrug

Anvendt af Husmoderen

Beskrivels
Apparatet består af et stativ på 4 ben med en påskruet gennemskåret plade på 22 x 22 cm hvorpå der er 6 kantjern (1 mangler) hvor gryder og pander kan stå på, i midten er brænderen anbragt, selve flammeholderen mangler, nedenunder er der en spritskål til forvarmning af brænder og dyserør, og derfra går der et kobberrør til petroleumstanken, som er på ca 1 l, den er forsynet med en påfyldningsstuds med luftskruer og en trykpumpe, på undersiden er der en tapskruer. Den tilhørende bakke er i blåemalieret jern 30 x 30 cm

Findested ?

Findedato ?

Indbragt af Anonym

Udlån Nej

Låner



MUSEUM I LANGÅ

Dato 28-01-2023

RegistnrMiL 0939

Regdato 08-06-2010

Registreret af Jørgen Bojesen

Genstand Skærebræt Antal 1



Kategori Industri

Lokale Udstilling C

Tilknytning Rich. Nissen

Kasse/Reoln Nissen montre

Materiale Træ

Periode Nutid

Årgang 1982

Anvendelse Indbydelse til 25 års jubilæum og samtidigt ledelsesskift ved Richard Nissen a/s

Anvendt af Richard Nissen

Beskrivels Skærebræt 15 x 23,5 x 1,2 cm med følgende indskrift under et træ:
I ÅR SKAL NISSEN ALLEREDE FEJRES 1. DECEMBER
Den 1. december 1982 fejrer jeg 25 års jubilæum som fabrikant. Samtidig benytter jeg lejligheden til at trække mig ud af den daglige ledelse, så vi fremover kan satse mere på design og produktudvikling. Jeg bliver siddende i virksomhedens bestyrelse, men den daglige ledelse bliver fremover delt mellem marketingchef Knud Erik Pedersen, som bliver direktør med ansvar for salg og markedsføring, og økonomichef Ole Capion, som bliver direktør for økonomi og produktion.
Alt dette skal fejres ved en reception den 1. december kl. 15.30- 17.30 i kantinen.
Jeg håber du har tid og lyst til at markere dagen sammen med os.

Findested ?

Findedato 2010

Udlån Nej

Indbragt af Anonym

Låner



MUSEUM I LANGÅ

Dato 28-01-2023

RegistnrMiL 0940

Regdato 08-06-2010

Registreret af Jørgen Bojesen

Genstand Vægt med lodder Antal 1



Kategori Butik/Handel

Lokale Depot KA

Tilknytning Ukendt

Kasse/Reoln Reol nr.

Materiale Jern og marmor

Periode Nutid

Årgang 1900 tallet

Anvendelse Vejning af f. eks. Kolonialvarer

Anvendt af Købmanden

Beskrivels Kolonialvægt med 1 plade til lodder og 1 plade til varer max vægt 10 kg
Vægten består af en underdel i jernplade med 4 ben sat sammen med 2 stk fladjern og en bolt i midten her er også monteret en aksel hvorpå vægtstangsystemet hænger, ovenpå dette er der monteret en plade i hver side til henholdsvis varer og lodder.
Til vægten hører der 5 lodder, (1stk 5 kg, 2 stk 2 kg, 1 stk 1 kg og 1 stk ½ kg) der mangler mindre lodder i messing.
På siderne er der 2 skilte hvorpå der står "10 kg ADLER ges. Gesch."

Findested ?

Findedato 2010



Udlån Nej

Indbragt af Anonym

Låner

MUSEUM I LANGÅ

Dato 28-01-2023

RegistnrMiL 0941

Regdato 08-06-2010

Registreret af Jørgen Bojesen

Genstand Værktøj Antal 7



Kategori Håndværk

Lokale Depot KA

Tilknytning Ukendt

Kasse/Reoln Kassenr. 31

Materiale Jern træ og ben

Periode Nutid

Årgang ca.1950

Anvendelse Sadelmager- eller sejlmagerværktøj

Anvendt af Håndværker

Beskrivels Sættet består af 7 dele, (2 sejlmagernåle, 4 kroge med benskaf, og 1 trædorn)

Findested Ved museumsdør

Findedato 2010

Udlån Nej

Indbragt af Anonym

Låner



MUSEUM I LANGÅ

Dato 28-01-2023

RegistnrMiL 0942

Regdato 08-06-2010

Registreret af Jørgen Bojesen

Genstand Post Kupe' skilt Antal 1



Kategori Jernbanen

Lokale Udstilling F

Tilknytning DSB

Kasse/Reoln

Materiale Pap

Periode Nutid

Årgang ca 1950

Anvendelse Til reservering af togkupe' til postvæsenet

Anvendt af Postvæsenet

Beskrivels Skilt 33,5 x 20 cm med posthorn og kongekrone og teksten "POSTKUPE" forsynet med 2 øjer til ophæng

Findested Karl Kristensen

Findedato 2010



Udlån Nej

Indbragt af Karl Kristensen

Låner

MUSEUM I LANGÅ

Dato 28-01-2023

RegistnrMiL 0943

Regdato 08-06-2010

Registreret af Jørgen Bojesen

Genstand Kasket Antal 1



Kategori Jernbanen

Lokale Udstilling F

Tilknytning DSB

Kasse/Reoln

Materiale Stof pap og læder

Periode Nutid

Årgang ca 1950

Anvendelse Hovedbeklædning

Anvendt af Overpakpostmester

Beskrivels
Sort kasket med skygge og læderhagerem str. 59 indiv. Svederem i brun læder. Kasketten er forsynet med Det kgl. Danske Postvæsens symbol, posthorn og kongekrone, samt en kokarde sølv på rød baggrund, 2 postknapper som holder hageremmen, og et sort rillet bånd med 2 røde striber

Findested Karl Kristensen Skovbakkevej

Findedato 2010



Udlån Nej

Indbragt af Karl Kristensen

Låner

MUSEUM I LANGÅ

Dato 28-01-2023

RegistnrMiL 0944

Regdato 08-06-2010

Registreret af Jørgen Bojesen

Genstand Maltsi Antal 2



Kategori Køkken og bryggers

Lokale Udstilling D

Tilknytning Privat

Kasse/Reoln

Materiale Træ og net

Periode Nutid

Årgang ca 1950

Anvendelse Til sining af malt ved ølbrygning

Anvendt af Emanuel Nykjær Langå

Beskrivels
a 1 stk. maltsi ø 32 cm h 13 cm
b 1 stk. maltsi ø 28 cm h 11 cm
fremstillet i finer som er klipset sammen, og forsynet med fint nylonnet

Findested Tidl. Skoleinspektør Nykjær Skovbakkevej

Findedato 2010

Udlån Nej

Indbragt af Ole Nykjær

Låner



MUSEUM I LANGÅ

Dato 28-01-2023

RegistnrMiL 0945

Regdato 08-06-2010

Registreret af Jørgen Bojesen

Genstand Gærkrans Antal 1



Kategori Køkken og bryggers

Lokale Depot KA

Tilknytning Privat

Kasse/Reoln Kassenr. 29

Materiale Træ

Periode Nutid

Årgang 1900 tallet

Anvendelse Til opsamling af gær ved ølbrygning

Anvendt af Emanuel Nykjær Langå

Beskrivels Krans bestående af 114 stk. træ på 6 x 1,5 cm med 1 hul og 1 tap der på sindrig måde er flettet ind i hinanden så kransen får en diameter på ca. 26 cm

Findested Tidl. Skoleinspektør Nykjær Skovbakkevej

Findedato 2010

Udlån Nej

Indbragt af Ole Nykjær

Låner



MUSEUM I LANGÅ

Dato 28-01-2023

RegistnrMiL 0946

Regdato 08-06-2010

Registreret af Jørgen Bojesen

Genstand Uræske Antal 1



Kategori Butik/Handel

Lokale Depot KA

Tilknytning Anden virksomhed

Kasse/Reoln Kassenr. 51

Materiale Pap

Periode Nutid

Årgang ca 1970

Anvendelse Til gaveæske

Anvendt af Urmager Chr. Johansen Bredgade

Beskrivels 13,5 x 3,5 x 2 cm æske med låg fremstillet i pap forsynet med påtrykte billeder af en helgen med bispestav (St. Loye ?) og urmagerhamre, på låget trykt " Urmager Chr. Johansen Langaa"

Findested

Findedato

Indbragt af

Udlån Nej

Låner



MUSEUM I LANGÅ

Dato 28-01-2023

RegistnrMiL 0947

Regdato 28-06-2010

Registreret af Jørgen Bojesen

Genstand Bakke med DSB motiv Antal 1



Kategori Industri

Lokale Udstilling F

Tilknytning Langå Træindustri

Kasse/Reoln

Materiale Finer tegning og lim

Periode Nutid

Argang 1960

Anvendelse Til pynt

Anvendt af DSB måske i kantine?

Beskrivels
Bakke på 31 x 43 cm i presset finer, måske fremstillet på bakkefabrikken i Langå, motivet er en sommertrafikvogn litra CE fra 1880.
Der er en signatur på tegningen "Spocnholm-71"
Udført af afdøde rangerformand Bent Pedersen, som arbejdede på Langå Station fra 1955 - 1992. Sonja P. mener at bakken er omkring 40 år gammel. BP arbejdede i sin fritid hos Gråbæk, der er kun fremstillet 2-3 eksemplarer af bakken.
9/7-97 Trafikkontrollør H C Pedersen fortæller at Fabrikant Gråbæk tilbød sådanne bakker med forskellige motiver til storebæltets restaurationer, som afslog.

Findested Skovlystvej 21 8870 Langå (tlf: 86461697)



Findedato 9/7-1997

Udlån Nej

Indbragt af Sonja Pedersen

Låner

MUSEUM I LANGÅ

Dato 28-01-2023

RegistnrMiL 0948

Regdato 28-06-2010

Registreret af Jørgen Bojesen

Genstand Skinnemodel Antal 1



Kategori Jernbanen

Lokale Udstilling F

Tilknytning DSB

Kasse/Reoln

Materiale Jern

Periode Nutid

Årgang 1900

Anvendelse Jernbanespor

Anvendt af DSB

Beskrivels Skinnemodel på 10 cm højde 90 mm bredde køreskinne 50 mm

Findested DSB kolonne Langå

Findedato ?

Udlån Nej

Indbragt af ?

Låner



MUSEUM I LANGÅ

Dato 28-01-2023

RegistnrMiL 0949

Regdato 28-06-2010

Registreret af Jørgen Bojesen

Genstand DSB kasket Antal 1



Kategori Jernbanen

Lokale Udstilling F

Tilknytning DSB

Kasse/Reoln

Materiale Stof og kunstlæder

Periode Nutid

Årgang ca 1970

Anvendelse Del af DSB personale uniform

Anvendt af DSB personale

Beskrivels Kasket brun model str. 57½ med svederem og indiv. Foer og 4 lufthuller DSB broderet foran i guldfarvet tråd og nedtagelig ørevarmere med tryk låse

Findested

Findedato

Indbragt af

Udlån Nej

Låner



MUSEUM I LANGÅ

Dato 28-01-2023

RegistnrMiL 0950

Regdato 28-06-2010

Registreret af Jørgen Bojesen

Genstand Langå Banegaard 1912 Antal 1



Kategori Jernbanen

Lokale Udstilling F

Tilknytning DSB

Kasse/Reoln

Materiale Træ, glas og papir

Periode Nutid

Argang 1912

Anvendelse Til udsmykning

Anvendt af DSB

Beskrivels Billede på 46 x 35,5 cm incl. Ramme forestillende Langå Banegård i 1912 derflages med splitflag fra bygningen så måske er det kongens fødselsdag billedet er skænket Langaa Postkontor af Postmester J. Hansen. Postmester fra kontorets oprettelse 1/3 1911 - 1/10 1916

Findested Langå Postkontor

Findedato 1974



Udlån Nej

Indbragt af Udlånt fra Langå Postkontor den 15/8 1974

Låner

MUSEUM I LANGÅ

Dato 28-01-2023

RegistnrMiL 0951

Regdato 28-06-2010

Registreret af Jørgen Bojesen

Genstand DSB driftsområder Antal 1



Kategori Jernbanen

Lokale Udstilling F

Tilknytning DSB

Kasse/Reoln

Materiale Papir, pap, glas og ramme

Periode Nutid

Årgang

Anvendelse Opslag

Anvendt af DSB

Beskrivels Billede 41 x 30 cm
Danmark opdelt i driftområder (1982)

Findested DSB

Findedato ?

Udlån Nej

Indbragt af ?

Låner



MUSEUM I LANGÅ

Dato 28-01-2023

RegistnrMiL 0952

Regdato 28-06-2010

Registreret af Jørgen Bojesen

Genstand Fra damp til motortog Antal 1



Kategori Jernbanen

Lokale Udstilling F

Tilknytning DSB

Kasse/Reoln

Materiale Masonit, papir, acryl

Periode Nutid

Årgang ca 1960

Anvendelse Opslag museum

Anvendt af Museum

Beskrivels 12 billeder med tekst printet på 4 stk. A3 papir tilsammen A1 størrelse på masonit bagplade

Findested Museum

Findedato ?

Udlån Nej

Indbragt af Museum

Låner



MUSEUM I LANGÅ

Dato 28-01-2023

RegistnrMiL 0953

Regdato 28-06-2010

Registreret af Jørgen Bojesen

Genstand Perronskilt Antal 1



Kategori Jernbanen

Lokale Udstilling F

Tilknytning DSB

Kasse/Reoln

Materiale Emalieret jern

Periode Nutid

Argang 1950

Anvendelse Perronskilt

Anvendt af DSB

Beskrivels Skilt 49 x 29 cm hvidemalieret med tekst og pil i rød emalie
Perron 1

Findested

Findedato

Indbragt af

Udlån Nej

Låner



MUSEUM I LANGÅ

Dato 28-01-2023

RegistnrMiL 0954

Regdato 28-06-2010

Registreret af Jørgen Bojesen

Genstand Perronskilt Antal 1



Kategori Jernbanen

Lokale Udstilling F

Tilknytning DSB

Kasse/Reoln

Materiale Emalieret jern

Periode Nutid

Argang 1950

Anvendelse Perronskilt

Anvendt af DSB

Beskrivels Skilt 49 x 29 cm hvidemalieret med tekst og pil i rød emalie
Perron 1

Findested

Findedato

Indbragt af

Udlån Nej

Låner



MUSEUM I LANGÅ

Dato 28-01-2023

RegistnrMiL 0955

Regdato 28-06-2010

Registreret af Jørgen Bojesen

Genstand Billetluge Antal 1



Kategori Jernbanen

Lokale Udstilling F

Tilknytning DSB

Kasse/Reoln

Materiale jern og messing

Periode Nutid

Årgang 1950

Anvendelse Anvendes som forbindelse mellem billetsælger og billetkøber på hver sin side af en glasskillevæg.

Anvendt af DSB billet salg

Beskrivels Billetlugen er beregnet til placering i en bordplade og en glasskillevæg. Og består af en underdel på ø 20 cm som nedsænkes i bordet, oven på den er loddet en messingplade på 25 x 28 cm med halvrund forkant og 23 skruehuller beregnet til fastgørelse i bordet, ovenpå messingpladen er loddet en cylinder på ø 17,5 cm x længde 29 cm med buet låg og forsynet med 2 udskæringer for og bag, på 25x10 cm alle kanter er med indlagt tråd, foroven et messingskilt med tekst "WellejusConstr.". Indvendig i denne er der endnu en cylinder på ø 15,5 cm højde ca 26 cm delt op sidevis og i midten så den danner 2 rum på ca 10 x 7 cm delingen i midten består af et glas foruden og et finmasket net foroven, som der kan tales igennem. På sælgersiden er der et håndtag foroven således at den indvendige cylinder kan drejes og således overføre penge og

Findested ?

Findedato ?

Udlån Nej

Indbragt af ?

Låner



MUSEUM I LANGÅ

Dato 28-01-2023

RegistnrMiL 0956

Regdato 10-12-2013

Registreret af Wivi Thing Nielsen

Genstand Ekstra alarmapparat Antal 1



Kategori Jernbanen

Lokale Udstilling F

Tilknytning DSB

Kasse/Reoln

Materiale Metal

Periode Nutid

Årgang 1950 ca

Anvendelse Til forstærkning af ringetonen. F.eks. Opsat udvendig på bygning hvor sele telefonen var indendørs.

Anvendt af DSB

Beskrivels Metalbox 14 x 11 cm med DSB logo på forsiden. Oven på boxen sidder 2 klokker med et metalpendul imellem. Ved opkald til telefonen aktiveres pendulet og frembringer en ringetone når den rammer de to klokker

Findested ?

Findedato ?

Indbragt af ?

Udlån Nej

Låner



MUSEUM I LANGÅ

Dato 28-01-2023

RegistnrMiL 0957

Regdato 28-06-2010

Registreret af Jørgen Bojesen

Genstand Billede af "Avismine" Antal 1



Kategori Butik/Handel

Lokale Udstilling F

Tilknytning DSB

Kasse/Reoln

Materiale Papir, pap, glas og ramme Periode Nutid Argang ca. 1950

Anvendelse Dokumentation

Anvendt af Museum

Beskrivels Billede i ramme 28 x21 cm
billedet viser "Avismine" ved sin kiosk på Langå Station.
Mine overtog avissalget på Langå station efter sin mor Frederikke kaldet " Avisrikke"
Efter Mine overtog hendes søn Svend, kaldet Svend Avis.

Findested ?

Findedato ?

Indbragt af ?

Udlån Nej

Låner



MUSEUM I LANGÅ

Dato 28-01-2023

RegistnrMiL 0958

Regdato 28-06-2010

Registreret af Jørgen Bojesen

Genstand Vingehjul Antal 1



Kategori Jernbanen

Lokale Udstilling F

Tilknytning DSB

Kasse/Reoln

Materiale Træ og messing

Periode Nutid

Årgang ca. 1950

Anvendelse Udsmykning (måske overdel til en billedramme)

Anvendt af ?

Beskrivels 49 cm langt træstykke med udskæringer foruden som træstamme og derover bølgeblade og øverst DSB's vingehjul med krone højde i alt 14 cm på midten pånitted en 2 x3 cm messingplade med initialerne B U.

Findested ?

Findedato ?

Indbragt af ?

Udlån Nej

Låner



MUSEUM I LANGÅ

Dato 28-01-2023

RegistnrMiL 0959

Regdato 28-06-2010

Registreret af Jørgen Bojesen

Genstand DSB Damplokomotiver Antal 2



Kategori Jernbanen

Lokale Udstilling F

Tilknytning DSB

Kasse/Reoln

Materiale Paoir, pap, glas og ramme

Periode Nutid

Årgang 1992

Anvendelse Udstilling

Anvendt af Jernbaneklubber

Beskrivels Billede i ramme 66 x 48 cm.
Billedet viser 7 stk DSB damplokomotiver Litra Hs, Litra F, Litra K, Litra D, Litra P, Litra R, og Litra S.
Der er beskrivelser ved hvert lokomotiv
Lokomotiverne er tegnet af Erling Nederland, og udgivet af Østsjællandiske Jernbaneklub.

Findested ?

Findedato ?

Indbragt af ?

Udlån Nej

Låner



MUSEUM I LANGÅ

Dato 28-01-2023

RegistnrMiL 0960

Regdato 28-06-2010

Registreret af Jørgen Bojesen

Genstand Advarselstavle private ove Antal 1



Kategori Jernbanen

Lokale Udstilling F

Tilknytning DSB

Kasse/Reoln

Materiale Støbejern

Periode Nutid

Årgang ca 1900

Anvendelse Ved private overkørsler

Anvendt af DSB

Beskrivels Støbejernstavle 63 x33 cm buet overkant og Vingehjul med krone. Tavlen beskriver hvilke regler der er for at benytte de private overkørsler.

Findested ?

Findedato ?

Indbragt af ?

Udlån Nej

Låner



MUSEUM I LANGÅ

Dato 28-01-2023

RegistnrMiL 0961

Regdato 10-12-2013

Registreret af Wivi Thing Nielsen

Genstand Fåretøjr Antal 1



Kategori Landbrug/Have

Lokale Udstilling H

Tilknytning Ukendt

Kasse/Reoln

Materiale Træ, jern og tov

Periode Nutid

Argang

Anvendelse Bruges til at tæjre får i marken

Anvendt af ?

Beskrivels Klaptræer består af to tildannede kæbestykker af træ, som holdes på plads af hovedlaget, en snor, der går op over dyrets hoved og ører.

Findested ?

Findedato ?

Indbragt af ?

Udlån Nej

Låner



MUSEUM I LANGÅ

Dato 28-01-2023

RegistnrMiL 0962

Regdato 28-06-2010

Registreret af Jørgen Bojesen

Genstand Skinnemodeller Antal 1



Kategori Jernbanen

Lokale Udstilling F

Tilknytning DSB

Kasse/Reoln

Materiale Jern

Periode Nutid

Årgang ca. 1950

Anvendelse Udstilling

Anvendt af DSB

Beskrivels Opstilling som viser 7 forskellige skinnemodeller, fra de mindste til de største

Findested ?

Findedato ?

Indbragt af ?

Udlån Nej

Låner



MUSEUM I LANGÅ

Dato 28-01-2023

RegistnrMiL 0963

Regdato 12-07-2010

Registreret af Jørgen Bojesen

Genstand Ambolt af skinne Antal 1



Kategori Håndværk

Lokale Udstilling F

Tilknytning DSB

Kasse/Reoln

Materiale Jern

Periode Nutid

Årgang ca. 1950

Anvendelse Til smedearbejde

Anvendt af Smeden

Beskrivels Ambolt fremstillet af jernbaneskinne længde 39 cm og højde 18 cm, skinnebredde 7 cm

Findested ?

Findedato ?

Indbragt af ?

Udlån Nej

Låner



MUSEUM I LANGÅ

Dato 28-01-2023

RegistnrMiL 0964

Regdato 12-07-2010

Registreret af Jørgen Bojesen

Genstand DSB lygte Antal 1



Kategori Jernbanen

Lokale Udstilling F

Tilknytning DSB

Kasse/Reoln

Materiale Jern og glas

Periode Nutid

Årgang 1900 tallet

Anvendelse Signallygte

Anvendt af Jernbanepersonel

Beskrivels Lygten består af metalkasse 18 x 19 x 7 cm, som kan indeholde 2 store stavbatterier ovenpå et låg med 3 fingerskruer og læderbeklædt håndtag og kontakter til lamperne, på fronten er der 3 lampeglas rød, grøn, og klar, og bagpå en holder i svær tråd foran på låget er der et mærkeskilt med flg. "Dansk Signal Industri, DSB nr. 6285."

Findested Kolonnehuset Langå

Findedato ca. 2000



Udlån Nej

Indbragt af Poul Rasmussen

Låner

MUSEUM I LANGÅ

Dato 28-01-2023

RegistnrMiL 0965

Regdato 12-07-2010

Registreret af Jørgen Bojesen

Genstand Dåse med fyldmasse Antal 1



Kategori Jernbanen

Lokale Udstilling F

Tilknytning DSB

Kasse/Reoln

Materiale Blik og fyldmasse

Periode Nutid

Årgang ca 1960

Anvendelse Til isolering af stærkstrømsmateriel

Anvendt af DSB

Beskrivels Blikdåse ø 13,5 højde 20 cm. Indhold fyldmasse nr. 2 fra Nordiske Kabel og Traadfabriker

Findested ?

Findedato ?

Indbragt af ?

Udlån Nej

Låner



MUSEUM I LANGÅ

Dato 28-01-2023

RegistnrMiL 0966

Regdato 12-07-2010

Registreret af Jørgen Bojesen

Genstand Grydelåg Antal 1



Kategori Køkken og bryggers

Lokale Udstilling D

Tilknytning Ukendt

Kasse/Reoln

Materiale Emalieret jern

Periode Nutid

Årgang 1930erne

Anvendelse Låg

Anvendt af Husmor

Beskrivels Grydelåg ø 25 cm emalieret med ophøjet kant og håndtag med øje

Findested ?

Findedato ?

Indbragt af ?

Udlån Nej

Låner



MUSEUM I LANGÅ

Dato 28-01-2023

RegistnrMiL 0967

Regdato 12-07-2010

Registreret af Jørgen Bojesen

Genstand Grydeske Antal 1



Kategori Køkken og bryggers

Lokale Udstilling D

Tilknytning Ukendt

Kasse/Reoln

Materiale Træ

Periode Nutid

Argang

Anvendelse Omrøring og opøsning

Anvendt af Husmor

Beskrivels Træske hoved 10 x 9 cm 20 mm dyb 26 cm skaft

Findested ?

Findedato ?

Indbragt af ?

Udlån Nej

Låner



MUSEUM I LANGÅ

Dato 28-01-2023

RegistnrMiL 0968

Regdato 12-07-2010

Registreret af Jørgen Bojesen

Genstand Ledvogterklokke Antal 1



Kategori Jernbanen

Lokale Udstilling F

Tilknytning DSB

Kasse/Reoln

Materiale Jern

Periode Nutid

Årgang 1930-erne

Anvendelse Signal til ledvogter at tog var på vej mod overkørsel

Anvendt af DSB

Beskrivels Klokke ø 29,5 x højde 10,5 cm mangler hammer og mekanisme

Findested ?

Findedato ?

Indbragt af ?

Udlån Nej

Låner



MUSEUM I LANGÅ

Dato 28-01-2023

RegistnrMiL 0969

Regdato 12-07-2010

Registreret af Jørgen Bojesen

Genstand Jysk Telefon Håndbog 19 Antal 1



Kategori Bøger og blade

Lokale Udstilling F

Tilknytning Privat

Kasse/Reoln

Materiale Papir og karton

Periode Nutid

Argang 1949

Anvendelse Telefonbog

Anvendt af Abonenter o.a.

Beskrivels Bog 25 x 17,5 x 6 cm
indeholder alle abonnenter under Jysk Telefon

Findested Skovvej 3 Laurbjerg

Findedato aug. 2000

Udlån Nej

Indbragt af Poul Rasmussen

Låner



MUSEUM I LANGÅ

Dato 28-01-2023

RegistnrMiL 0970

Regdato 12-07-2010

Registreret af Jørgen Bojesen

Genstand Kaffekop emalieret Antal 1



Kategori Køkken og bryggers

Lokale Udstilling D

Tilknytning Ukendt

Kasse/Reoln

Materiale Emalieret jern

Periode Nutid

Argang ?

Anvendelse Drikkekop

Anvendt af Alle

Beskrivels Kop ø 8 cm h 7 cm, blå emalie med sort kant og sort hank, inskription under bunden "made in Poland" og et logo

Findested ?

Findedato ?

Indbragt af ?

Udlån Nej

Låner



MUSEUM I LANGÅ

Dato 28-01-2023

RegistnrMiL 0971

Regdato 12-07-2010

Registreret af Jørgen Bojesen

Genstand Lille komfurgryde Antal 1



Kategori Køkken og bryggers

Lokale Udstilling D

Tilknytning Privat

Kasse/Reoln

Materiale Jern og emalie

Periode Nutid

Årgang 1900 tallet

Anvendelse Madlavning

Anvendt af Husmoder

Beskrivels Gryde til komfur emalieret indvendig ø 19 cm komfurfud ø 15 cm h 14 cm, gryden er forsynet med 2 ører og komfurring 6 cm fra overkant

Findested Ole Mortensen

Findedato 2007

Indbragt af Ole Mortensen

Udlån Nej

Låner



MUSEUM I LANGÅ

Dato 28-01-2023

RegistnrMiL 0972

Regdato 12-07-2010

Registreret af Jørgen Bojesen

Genstand Opbevaringsdåser Antal 2



Kategori Køkken og bryggers

Lokale Udstilling D

Tilknytning Ukendt

Kasse/Reoln

Materiale Blik (fortinnet jernplade)

Periode Nutid

Årgang ca 1950

Anvendelse Til opbevaring af fødevarer, formentlig kaffe eller te

Anvendt af Husmoder

Beskrivels 2 stk dåser ø 11 cm h 13 cm i blik malet gule på ydersiden falset bund, lågt i sortmalet blik med pakning, dåserne er forsynet med hængsel- og låsebeslag til låget, og er lufttætte, indvendig i låget er der trykt "Hermetag Patented"

Findested ?

Findedato ?

Indbragt af ?

Udlån Nej

Låner



MUSEUM I LANGÅ

Dato 28-01-2023

RegistnrMiL 0973

Regdato 12-07-2010

Registreret af Jørgen Bojesen

Genstand Tudbøtte emalieret Antal 1



Kategori Køkken og bryggers

Lokale Udstilling D

Tilknytning Ukendt

Kasse/Reoln

Materiale Emalieret jern

Periode Nutid

Årgang 1900 tallet

Anvendelse ?

Anvendt af Husmoder

Beskrivels Emalieret rund bøtte med flad bagkant og ophængsøje, ø 10,5 cm h 17 cm, forsynet med tud nær bunden formentlig til en slange, bøtten er hvid med blå kant, under bunden står der "Kockums KEB Sweden 1 lit"

Findested ?

Findedato ?

Indbragt af ?

Udlån Nej

Låner



MUSEUM I LANGÅ

Dato 28-01-2023

RegistnrMiL 0974

Regdato 12-07-2010

Registreret af Jørgen Bojesen

Genstand Signalhorn Antal 1



Kategori Jernbanen

Lokale Udstilling F

Tilknytning DSB

Kasse/Reoln

Materiale Messing og jern

Periode Nutid

Årgang 1900

Anvendelse Signalhornet blev bl.a. brugt ved DSB under sporarbejde. Ved arbejdet var der en vagtmand med hornet som gav signal når arbejdet skulle indstilles ved togpassage. Ved vagtskifte overdragedes hornet til afløseren og ver vagtmand havde sit eget mundstykke som blev udskiftet hver gang.

Anvendt af Kolonnearbejderne ved DSB

Beskrivels 31 cm langt letbuet horn konisk fra ø 15 mm op til 65 x 50 mm, hornet er forsynet med påskruet mundstykke, og indiv. I buen med 2 stk. øjer til bærerem.

Findested ?

Findedato ?

Indbragt af ?

Udlån Nej

Låner



MUSEUM I LANGÅ

Dato 28-01-2023

RegistnrMiL 0975

Regdato 12-07-2010

Registreret af Jørgen Bojesen

Genstand Smeltedigél m gasblæsela Antal 1



Kategori Jernbanen

Lokale Udstilling F

Tilknytning DSB

Kasse/Reoln

Materiale Jern og messing

Periode Nutid

Årgang 1970 erne

Anvendelse Til opvarmning af støbemasse

Anvendt af DSB signaltjenesten

Beskrivels Trebenet stativ til smeltedgryde højde 35 cm, 30 mm gasbrænder på fod med tilgangsrør ventil og forskrning, og gryde med tud og hank højde 11 cm, ø bund 11 cm og ø top 16 cm

Findested DSB kolonne

Findedato 2003

Indbragt af Poul Rasmussen

Udlån Nej

Låner



MUSEUM I LANGÅ

Dato 28-01-2023

RegistnrMiL 0976

Regdato 12-07-2010

Registreret af Jørgen Bojesen

Genstand Smørkerne Antal 1



Kategori Køkken og bryggers

Lokale Udstilling D

Tilknytning Rich. Nissen

Kasse/Reoln

Materiale Træ

Periode Nutid

Argang 1950?

Anvendelse Kærning af smør

Anvendt af Landhusmor

Beskrivels 52 cm høj træbøtte, ø bund 30 cm, ø top 22 cm, lavet af staver bundet sammen med 4 stk træbånd dobb. Forsynet med et låg af 2 lag træ ø 21,5 og ø 18,5 cm så de danner en fals hul i midten af låget ø 25 mm og herigennem et 80 cm langt skaft med en hullet plade forneden.

Findested Rich. Nissen

Findedato 2007

Indbragt af Ole Mortensen

Udlån Nej

Låner



MUSEUM I LANGÅ

Dato 28-01-2023

RegistnrMiL 0977

Regdato 12-07-2010

Registreret af Jørgen Bojesen

Genstand Smørebræt Antal 1



Kategori Køkken og bryggers

Lokale Udstilling D

Tilknytning Privat

Kasse/Reoln

Materiale Træ

Periode Nutid

Årgang 1900 tallet

Anvendelse Smørebræt

Anvendt af Jettes bedstemor

Beskrivels Smørebræt 21 x 12 cm med afrunding i en ende og hul til ophæng

Findested Milskovvej 24

Findedato 2009



Udlån Nej

Indbragt af Ole Mortensen

Låner

MUSEUM I LANGÅ

Dato 28-01-2023

RegistnrMiL 0978

Regdato 12-07-2010

Registreret af Jørgen Bojesen

Genstand Smørkerne Antal 1



Kategori Køkken og bryggers

Lokale Udstilling D

Tilknytning Privat

Kasse/Reoln

Materiale Træ og jern

Periode Nutid

Årgang ca. 1900

Anvendelse Kærning af smør

Anvendt af Landhusmor

Beskrivels
Oval tønde fremstillet af 20 staver af forskellig bredde, mål 36 x 30 cm i top og bund på midten 35 x 41 cm forsynet med 5 jernbånd 3 i toppen og 2 i bunden. I midten af tøndens er der en 8 mm aksel som er monteret i 2 tætningsbøsninger indvendig er akslen forsynet med 3 blade med huller henholdsvis runde og aflange på tværs og på langs, udvendig er akslen påsat et håndtag, til kærnen hører der et låg med håndtag og skuehul.

Findested Hviids gård i Grensten

Findedato 2005



Udlån Nej

Indbragt af Inga Hviid

Låner

MUSEUM I LANGÅ

Dato 28-01-2023

RegistnrMiL 0979

Regdato 12-07-2010

Registreret af Jørgen Bojesen

Genstand Sporskifteviser Antal 1



Kategori Jernbanen

Lokale Udstilling F

Tilknytning DSB

Kasse/Reoln

Materiale Kobber og glas

Periode Nutid

Årgang 1900 tallet

Anvendelse Signal til lokofører om indstilling af skiftespor

Anvendt af DSB

Beskrivels Kasse h 40 b 35 d 16 cm fremstillet i v-profiler i kobber med bund og buet tag 38 x20 cm i kobber, indvendig forsynet med tynd kobberplade med udskæringer hvori der er hvidt opalglas henholdsvis en cirkel ø 17 cm og en pil 32 cm lang, på siderne rektangler 29 x 6 cm. De smalle sider er oplukkelige og forsynet med skydelåse i tråd

Findested Langå Station

Findedato ca 2004



Udlån Nej

Indbragt af Knud Birch (Trafikkontrollør H.C. Pedersen)

Låner

MUSEUM I LANGÅ

Dato 28-01-2023

RegistnrMiL 0980

Regdato 12-07-2010

Registreret af Jørgen Bojesen

Genstand Spritprimus Antal 1



Kategori Køkken og bryggers

Lokale Udstilling D

Tilknytning Ukendt

Kasse/Reoln

Materiale Metal og jern

Periode Nutid

Årgang ca 1940-50

Anvendelse Kogeapparat

Anvendt af Husmor

Beskrivels 15 cm høj primus med trekantet gryderist 22 x 22 x 22 cm og ben i 8mm rundjern, foran forsynet med tank indhold ca 1 l med påfyldningsstuds luftskruer og pumpe, brænder på ø 45 mm under brænder en spritskål til forvarmning.

Findested ?

Findedato ?

Indbragt af ?

Udlån Nej

Låner



MUSEUM I LANGÅ

Dato 28-01-2023

RegistnrMiL 0981

Regdato 12-07-2010

Registreret af Jørgen Bojesen

Genstand Stegegaffel Antal 1



Kategori Køkken og bryggers

Lokale Udstilling D

Tilknytning Nørskovgaard

Kasse/Reoln

Materiale Jern

Periode Nutid

Årgang 1900 tallet

Anvendelse Anvendes ved stegning i komfurovn

Anvendt af Landhusmor

Beskrivels 63 cm lang 2-grenet gaffel med 1 sidegren på 4 cm og ophæng til komfurgelænder

Findested Nørskovgaard

Findedato 2004



Udlån Nej

Indbragt af Edith Høegh

Låner

MUSEUM I LANGÅ

Dato 28-01-2023

RegistnrMiL 0982

Regdato 12-07-2010

Registreret af Jørgen Bojesen

Genstand Familiealbum Antal 1



Kategori Bøger og blade

Lokale Udstilling E

Tilknytning Nørskovgaard

Kasse/Reoln

Materiale Papir pap og kunstlæder

Periode Nutid

Argang

Anvendelse Fotoalbum

Anvendt af ?

Beskrivels Fotoalbum i brunt kunstlæder mål 38 x 17 x 6 cm, 11 blade med foto's på begge sider,

Findested Nørskovgård

Findedato 2004

Udlån Nej

Indbragt af Edith Høegh

Låner



MUSEUM I LANGÅ

Dato 28-01-2023

RegistnrMiL 0983

Regdato 12-07-2010

Registreret af Jørgen Bojesen

Genstand Lille saks Antal 1



Kategori Andet boliginventar

Lokale Udstilling E

Tilknytning Ukendt

Kasse/Reoln

Materiale jern

Periode Nutid

Argang 1900 tallet

Anvendelse klip

Anvendt af ?

Beskrivels 9 cm lang saks af mærket Solingen, klippelængde 3,5 cm

Findested ?

Findedato ?

Udlån Nej

Indbragt af ?

Låner



MUSEUM I LANGÅ

Dato 28-01-2023

RegistnrMiL 0984

Regdato 12-07-2010

Registreret af Jørgen Bojesen

Genstand Stempel Antal 1



Kategori Udenfor kategori

Lokale Udstilling E

Tilknytning Langå Kommune

Kasse/Reoln

Materiale Metal og træ

Periode Nutid

Årgang ca 1950

Anvendelse Kommunalt stempel

Anvendt af Kæmneren

Beskrivels Stempel højde 16,5 cm bredde 9 cm dybde 4 cm, selve stemplet er ovalt på 5 x 3 cm, inskription: Langaa Torup Sdr. Vinge Sogneraad pr. Langaa. Stemplet er foroven forsynet med et træhåndtag og en låsepal

Findested Kommunekonteret

Findedato 1990



Udlån Nej

Indbragt af ?

Låner

MUSEUM I LANGÅ

Dato 28-01-2023

RegistnrMiL 0985

Regdato 12-07-2010

Registreret af Jørgen Bojesen

Genstand Tobaksdåse Antal 1



Kategori Andet boliginventar

Lokale Udstilling E

Tilknytning Ukendt

Kasse/Reoln

Materiale Blik

Periode Nutid

Argang 1900 tallet

Anvendelse Til tobak for pipe and cigarette

Anvendt af ?

Beskrivels Blikdåse 15 x 10 x 7 cm med hængslet låg, på låget er trykt: "Golden Dream Smoking Tobacco for pipe and cigarette", på forsiden: "A cool and lasting smoke manufactured by a/s N.B.Clemmensen; Nakskov", på bagsiden: "Golden Dream smoking tobacco" på enderne "The Golden Dream is made of the finest suncured Virginia Leaf"

Findested ?

Findedato ?

Udlån Nej

Indbragt af ?

Låner



MUSEUM I LANGÅ

Dato 28-01-2023

RegistnrMiL 0986

Regdato 14-09-2010

Registreret af Jørgen Bojesen

Genstand Brev Vægt Antal 2



Kategori Jernbanen

Lokale Udstilling F

Tilknytning DSB

Kasse/Reoln

Materiale Stål

Periode Nutid

Årgang 1900-tallet

Anvendelse Blev brugt som gave til den person, der opdagede et skinnebrud og meldte det ind, så der blev undgået en tog ulykke

Anvendt af DSB

Beskrivels 13 mm afskæring af skinne som er forchromet

Findested DSB Langå

Findedato ?

Indbragt af ?

Udlån Nej

Låner



MUSEUM I LANGÅ

Dato 28-01-2023

RegistnrMiL 0987

Regdato 14-09-2010

Registreret af Jørgen Bojesen

Genstand Brugsanvisning symaskin Antal 1



Kategori Håndarbejde

Lokale Udstilling E

Tilknytning Nørskovgaard

Kasse/Reoln

Materiale Papir og karton

Periode Nutid

Argang 1929

Anvendelse Brugsanvisning for Singer symaskine

Anvendt af Brugeren

Beskrivels 8,5 x 13,5 cm bog på 32 sider + grå omslag i karton, på forsiden står: Brugsanvisning for Singer Symaskiner Klasse 15 (rundskytte) Singer Symaskine Aktieselskab 1929

Findested Nørskovgård

Findedato 2000-tal

Udlån Nej

Indbragt af Edith Høegh

Låner



MUSEUM I LANGÅ

Dato 28-01-2023

RegistnrMiL 0988

Regdato 14-09-2010

Registreret af Jørgen Bojesen

Genstand DJ slipseknap Antal 1



Kategori Jernbanen

Lokale Udstilling F

Tilknytning DSB

Kasse/Reoln

Materiale Metal

Periode Nutid

Årgang 1900-tallet

Anvendelse Kraveknap/manchetknap fra Dansk Jernbane Forbund

Anvendt af Medlemmer af DJ

Beskrivels 16 mm knap i messing med emalie rød bund og hvide bogstaver

Findested DSB Langå

Findedato 2000

Udlån Nej

Indbragt af Poul Rasmussen

Låner



MUSEUM I LANGÅ

Dato 28-01-2023

RegistnrMiL 0989

Regdato 14-09-2010

Registreret af Jørgen Bojesen

Genstand DJ knaphulsmærke Antal 1



Kategori Jernbanen

Lokale Udstilling F

Tilknytning DSB

Kasse/Reoln

Materiale Metal

Periode Nutid

Årgang 1900-tallet

Anvendelse Forenings emblem

Anvendt af Poul Rasmussen

Beskrivels 8 x 10 mm emblem med skrueknop til anbringelse på revers, bogstaverne DJ = Dansk Jernbaneforbund

Findested Skovvej Laurbjerg

Findedato 2000



Udlån Nej

Indbragt af Poul Rasmussen

Låner

MUSEUM I LANGÅ

Dato 28-01-2023

RegistnrMiL 0990

Regdato 14-09-2010

Registreret af Jørgen Bojesen

Genstand DSB askebæger Antal 1



Kategori Jernbanen

Lokale Udstilling F

Tilknytning DSB

Kasse/Reoln

Materiale Porcelæn

Periode Nutid

Årgang ca 1960

Anvendelse

Anvendt af

Beskrivels
Oval aksebæger 17.3 X 13 cm med opbuede sider.
Mærket: JD 1958 under bunden.

Findested

Findedato

Indbragt af

Udlån Nej

Låner



MUSEUM I LANGÅ

Dato 28-01-2023

RegistnrMiL 0991

Regdato 14-09-2010

Registreret af Wivi Thing Nielsen

Genstand DSB banevagt Antal 1



Kategori Jernbanen

Lokale Udstilling F

Tilknytning DSB

Kasse/Reoln

Materiale Messing

Periode Nutid

Argang ca 1970

Anvendelse Skilt der var udleveret til alt DSB personel der arbejdede på linien som markerede at de var en øvrighedsperson.

Anvendt af DSB personale som arbejdede på banelinien.

Beskrivels Semi oval skildt 10.5 X 5 cm. Med teksten Bane Vagt 2697 og Skilt med teksten Bane Vagt 1204

Findested ?

Findedato ?

Indbragt af ?

Udlån Nej

Låner



MUSEUM I LANGÅ

Dato 28-01-2023

RegistnrMiL 0992

Regdato 14-09-2010

Registreret af Jørgen Bojesen

Genstand DSB banelygte Antal 1



Kategori Jernbanen

Lokale Udstilling F

Tilknytning DSB

Kasse/Reoln

Materiale Sortmalet Blik

Periode Nutid

Årgang 1900 tallet

Anvendelse Brugt af DSB ved afgangssignal til togene.

Anvendt af

Beskrivels
MÅL:
Længde: 27cm.
Bredde: 14.2 cm.
Højde 39.5 cm.

Lygtehus med "skorsten" og håndgreb foroven. Hængslet forside med glas og retningsbetemt tragt. I bagsiden glas til spredning af lys. På forsiden messing skilt med Jens Grouleff, Århus.
Brænder med vægeholder og opstrammings- og påfyldnings arrangement i messing, 2 holdere til 2 reflektorer.

Findested

Findedato 10-09-1997

Udlån Nej

Indbragt af

Låner



MUSEUM I LANGÅ

Dato 28-01-2023

RegistnrMiL 0993

Regdato 14-09-2010

Registreret af Jørgen Bojesen

Genstand DSB knap Antal 1



Kategori Jernbanen

Lokale Udstilling F

Tilknytning DSB

Kasse/Reoln

Materiale Messing

Periode Nutid

Årgang ca 1960

Anvendelse

Anvendt af

Beskrivels
Cirkelformet knap på 2.5 cm.
Udsmykket med Krone og Vingehjulet fra DSB.

Findested

Findedato

Indbragt af

Udlån Nej

Låner



MUSEUM I LANGÅ

Dato 28-01-2023

RegistnrMiL 0994

Regdato 14-09-2010

Registreret af Jørgen Bojesen

Genstand DSB logo Antal 1



Kategori Jernbanen

Lokale Udstilling F

Tilknytning DSB

Kasse/Reoln

Materiale Bemalet træ

Periode Nutid

Argang

Anvendelse

Anvendt af DSB

Beskrivels Logo 46 X 24 cm, der viser symbolet for DSB

Findested

Findedato

Indbragt af

Udlån Nej

Låner



MUSEUM I LANGÅ

Dato 28-01-2023

RegistnrMiL 0995

Regdato 20-09-2010

Registreret af Jørgen Bojesen

Genstand DSB Svellesøm Antal 2



Kategori Jernbanen

Lokale Udstilling F

Tilknytning DSB

Kasse/Reoln

Materiale Jern

Periode Nutid

Årgang 1900 tallet

Anvendelse Brugt før man fik "årstalssøm" til at tidsbestemme en svelle.

Anvendt af DSB

Beskrivels
1 firkantet plade 2 X 2cm. På bagsiden 2 spir på 2 cm. Mærket med hvad ser ud til at være "Fx".
2 Cirkelformet plade Ø 2cm. På bagsiden 2 spir på 2.3 cm. Mærket med tallet "43"

Findested

Findedato

Indbragt af

Udlån Nej

Låner



MUSEUM I LANGÅ

Dato 28-01-2023

RegistnrMiL 0996

Regdato 20-09-2010

Registreret af Jørgen Bojesen

Genstand DSB skilt Antal 1



Kategori Jernbanen

Lokale Udstilling F

Tilknytning DSB

Kasse/Reoln

Materiale Jern

Periode Nutid

Argang ca 1960-70

Anvendelse Brugt i MO toge til at advisere kunder om at stille bagagen under sofaen.

Anvendt af DSB

Beskrivels Firkantet skilt 15 X 3.5 cm. Sortmalet med hvid topmaling der danner ordene "Bagage under Sofaen"

Findested

Findedato

Indbragt af

Udlån Nej

Låner



MUSEUM I LANGÅ

Dato 28-01-2023

RegistnrMiL 0997

Regdato 20-09-2010

Registreret af Jørgen Bojesen

Genstand DSB tændstikker Antal 4



Kategori Jernbanen

Lokale Udstilling F

Tilknytning DSB

Kasse/Reoln

Materiale Træ + svovl

Periode Nutid

Årgang ca 1980-90

Anvendelse Tænde ild med.

Anvendt af Kunderne

Beskrivels
1. Tændstikæske udgivet i anledning af Københavns hovedbanegård fylder 75 år. Mål: 5 X 3.5 X 1.2 cm indeholder 12 tændstikker, kan se at den er blevet brugt. Motivet på æsken en silouet af banegården, og der står Københavns Hovedbanegård udenom, under billedet står "1911 DSB 1986. Opført af Aktitekt Heinrich Wenck 1904 - 11. På bagsiden orderne: Københavns Hovedbanegård er som en nationalromantisk eventyrborg. Med tårne og spir, vældige haller og frodige detaljer er den blevet et stemningsfuldt folkeligt symbol af en egen uhøjtidlig charme. Den oprindelige klare hoveddisposition søges i disse år genskabt, og samtidig tilpasset nutidige funktionelle behov.

Findested

Findedato

Indbragt af

Udlån Nej

Låner



MUSEUM I LANGÅ

Dato 28-01-2023

RegistnrMiL 0998

Regdato 20-09-2010

Registreret af Jørgen Bojesen

Genstand DSB gastænder Antal 1



Kategori Jernbanen

Lokale Udstilling F

Tilknytning DSB

Kasse/Reoln

Materiale Blik

Periode Nutid

Argang

Anvendelse Antændelse af gas

Anvendt af Gas og termitsvejsere ved DSB kolonnen

Beskrivels 21 cm lang, 9 cm oppe er der en knap der tvinger tungen til at skifte side. Knappen er 4.5 X 1.4 cm.

I spidsen en 3.7 Y formet åbning 2.6 cm på det bredeste, i den åbning er der en rund tunge der kan indeholde flinsten som brugt til ronson lightere. Når denne tunge blev flyttet fra side til side gav det gnisten der skulle bruges til at antænde gassen.

Findested

Findedato

Indbragt af

Udlån Nej

Låner



MUSEUM I LANGÅ

Dato 28-01-2023

RegistnrMiL 0999

Regdato 20-09-2010

Registreret af Jørgen Bojesen

Genstand Nordisk Mønster Tidende Antal 2



Kategori Bøger og blade

Lokale Udstilling E

Tilknytning Nørskovgaard

Kasse/Reoln

Materiale Papir og karton

Periode Nutid

Argang 1935-36

Anvendelse Blad med håndarbejds mønstre i alle former

Anvendt af Husstandens kvindelige medlemmer

Beskrivels Blad på 30 x 23 cm på ca. 40 sider i farver udgivet af Carl Allers Etabl. a/s

Findested Nørskovgaard

Findedato 2000



Udlån Nej

Indbragt af Edith Høegh

Låner

MUSEUM I LANGÅ

Dato 28-01-2023

RegistnrMiL 1000

Regdato 10-05-2010

Registreret af Jørgen Bojesen

Genstand Vognhjul Antal 1



Kategori Håndværk

Lokale Udstilling H

Tilknytning Privat

Kasse/Reoln Bindingsværkshus

Materiale Træ, jern

Periode Nutid

Argang Primo 1900 tallet

Anvendelse Vognhjul til stiv vogn

Anvendt af

Beskrivels Vognhjul i træ, der er beklædt med en ydre jernring, med 12 egere til center stykket
Ydre hjul sørrelse: 80 cm Ø
Jernring: 17 mm tyk
Træring: 50 mm tyk
Egere: 26 cm lange

Findested Helstrup Autoværksted

Findedato 2009



Udlån Nej

Indbragt af Ole Mortensen

Låner

MUSEUM I LANGÅ

Dato 28-01-2023

RegistnrMiL 1001

Regdato 20-09-2010

Registreret af Jørgen Bojesen

Genstand Antal



Kategori

Lokale

Tilknytning

Kasse/Reoln

Materiale

Periode

Årgang

Anvendelse

Anvendt af

Beskrivels

Findested

Findedato

Udlån

Indbragt af

Låner



MUSEUM I LANGÅ

Dato 28-01-2023

RegistnrMiL 1002

Regdato 20-09-2010

Registreret af Jørgen Bojesen

Genstand Oliedunk 1 L Antal 1



Kategori Jernbanen

Lokale Udstilling F

Tilknytning DSB

Kasse/Reoln

Materiale Blik og messing

Periode Nutid

Årgang ca. 1930

Anvendelse Til smøremidler

Anvendt af Loko personale

Beskrivels 1 l dunk på ø 9 cm højde 13,5 cm + kegleformet top på 8 cm loddet sammen, på siden en påloddet hank og i toppen monteret med en messing lukkemekanisme. Dunken er fremstillet af Jydsk Dunkefabrik a/s Hedensted

Findested DSB Kolonnen

Findedato 2000



Udlån Nej

Indbragt af ?

Låner

MUSEUM I LANGÅ

Dato 28-01-2023

RegistnrMiL 1003

Regdato 20-09-2010

Registreret af Jørgen Bojesen

Genstand Pipe Antal 1



Kategori Udenfor kategori

Lokale Udstilling F

Tilknytning Privat

Kasse/Reoln

Materiale Træ

Periode Nutid

Årgang Opførelsesår

Anvendelse Til tobaksrygning

Anvendt af Formentlig en bygningshåndværker

Beskrivels Formet pibeklods på 6 x 6 x 4 cm udskåret og 30 cm lang pibespids fremstillet af gren

Findested Piben er fundet under reparation af tag på Laurbjerg station i 1981, sad i klemme mellem øverste lægte og tagsten over den gamle ventseel for

Findedato ca 1985

Udlån Nej

Indbragt af Muremester Sven Aage Sall Laurbjerg

Låner



MUSEUM I LANGÅ

Dato 28-01-2023

RegistnrMiL 1004

Regdato 20-09-2010

Registreret af Jørgen Bojesen



Genstand Skinne bespænding Antal 2

Kategori Jernbanen

Lokale Udstilling F

Tilknytning DSB

Kasse/Reoln

Materiale Jern

Periode Nutid

Argang 1900 tallet

Anvendelse Bespænding på skinner

Anvendt af DSB

Beskrivels U formet klods på 7 X6.5 cm i toppen, der er 2 flanger ned, 1 på hver side, den største er 4.3 X 6.5 cm med en fortykning på bunden, den måler 1.8 X 0.4 cm, den lille flange er 3 X 6.5 cm med samme fortykning i bunden.

Findested DSB

Findedato



Udlån Nej

Indbragt af

Låner

MUSEUM I LANGÅ

Dato 28-01-2023

RegistnrMiL 1005

Regdato 20-09-2010

Registreret af Jørgen Bojesen

Genstand Skinnestykke 45 kg Antal 1



Kategori Jernbanen

Lokale Udstilling F

Tilknytning DSB

Kasse/Reoln

Materiale Jern

Periode Nutid

Årgang 1900 tallet

Anvendelse Skinne til tog

Anvendt af DSB

Beskrivels
Skinne stykke længde 11 cm. Højde 14 cm. Bredde 12.5 cm.
Skinnehals er 7 X 4 cm.
Skinnehals er 7 cm højt, med en tykkelse på 1.5 cm i toppen og 2 cm i bunden.
Skinne Bundpladen er 12.5 cm bred med tykkelse på 1cm i ydrekanten, og 2 cm på mødet med skinnehals.

På skinnehals er der et hul Ø 31 mm.

Findested DSB

Findedato

Udlån Nej

Indbragt af

Låner



MUSEUM I LANGÅ

Dato 28-01-2023

RegistnrMiL 1006

Regdato 20-09-2010

Registreret af Jørgen Bojesen

Genstand Smørekande Antal 1



Kategori Andet boliginventar

Lokale Udstilling F

Tilknytning Nørskovgaard

Kasse/Reoln

Materiale Jern

Periode Nutid

Årgang 1900 tallet

Anvendelse Til smøring af symaskine

Anvendt af Husstanden

Beskrivels Smørekanden består af en oliebeholder på Ø 5 cm x 15 mm, hvorpå der er loddet en gevindmuffe hvori der er skruet en smørestuts på 7 cm, på spidsen er monteret en gevindprop med nål.

Findested formentlig Nørskovgaard

Findedato 2000



Udlån Nej

Indbragt af Edith Høegh

Låner

MUSEUM I LANGÅ

Dato 28-01-2023

RegistnrMiL 1007

Regdato 20-09-2010

Registreret af Jørgen Bojesen

Genstand Spornagle (øloplukker) Antal 1



Kategori Jernbanen

Lokale Udstilling F

Tilknytning DSB

Kasse/Reoln

Materiale Jern

Periode Nutid

Årgang 1900 tallet

Anvendelse Spornagle anvendt som pyntegenstand

Anvendt af Poul Ras

Beskrivels Firkantet spornagle på 15 x 15 mm og 13 cm længde og ø 32 mm hoved, omdannet til øloplukker

Findested Poul Rasmussen Laurbjerg

Findedato ?

Udlån Nej

Indbragt af Poul Rasmussen

Låner



MUSEUM I LANGÅ

Dato 28-01-2023

RegistnrMiL 1008

Regdato 20-09-2010

Registreret af Jørgen Bojesen

Genstand Sporskrue Antal 1



Kategori Jernbanen

Lokale Udstilling F

Tilknytning DSB

Kasse/Reoln

Materiale Jern

Periode Nutid

Argang 1900 tallet

Anvendelse Normalt til fastspænding af spor

Anvendt af DSB

Beskrivels Ca 25 mm fransk skrue 19 cm incl. Hoved mærket 03 R SS

Findested DSB Langaa

Findedato 1900 tallet

Udlån Nej

Indbragt af Poul Rasmussen

Låner



MUSEUM I LANGÅ

Dato 28-01-2023

RegistnrMiL 1009

Regdato 20-09-2010

Registreret af Jørgen Bojesen

Genstand Spor spir Antal 1



Kategori Jernbanen

Lokale Udstilling F

Tilknytning DSB

Kasse/Reoln Skab nr.

Materiale Jern

Periode Nutid

Årgang 1900 tallet

Anvendelse Jubilæumsgave

Anvendt af DSB

Beskrivels 15 x 18 mm nagle på 15 cm stemplet nr. 49, guldbronceret

Findested DSB Langaa

Findedato ?

Indbragt af ?

Udlån Nej

Låner



MUSEUM I LANGÅ

Dato 28-01-2023

RegistnrMiL 1010

Regdato 20-09-2010

Registreret af Jørgen Bojesen

Genstand Trådholder Antal 3



Kategori Jernbanen

Lokale Udstilling F

Tilknytning DSB

Kasse/Reoln

Materiale Kobber

Periode Nutid

Årgang 1900 tallet

Anvendelse Til opstramning af telefontråde

Anvendt af DSB signaltjenesten

Beskrivels Trådholderen består af et stykke kobber med en kilegang, hvori der er monteret en kile med tænder, heri kan ledningstråden trækkes, desuden er der 2 huller i kobberklodsens hvor der er monteret en bøjle af kobbertråd. Når der trækkes i bøjlen vil ledningstråden blive klemt fast i kilegangen og man kan derved trække ledningstråden til den spænding man ønsker, og derefter sætte den fast på porcelænsklokkerne.

Findested DSB Langaa

Findedato ?

Indbragt af ?

Udlån Nej

Låner



MUSEUM I LANGÅ

Dato 28-01-2023

RegistnrMiL 1011

Regdato 20-09-2010

Registreret af Jørgen Bojesen

Genstand Stuebillede markarbejdere Antal 1



Kategori Kort og billeder

Lokale Udstilling E

Tilknytning Ukendt

Kasse/Reoln

Materiale Papir, Træ, Glas

Periode Nutid

Årgang 1900 tallet

Anvendelse Billed

Anvendt af ?

Beskrivels
Maleriet forestiller markarbejdere fra en gård i Fjelsted ca 1900 "Højagergaard"
Selve billedet er 40 X 31 cm, med en træramme udenom, der er 3.8 cm bred, træet er ådring malet.
Total størrelse er 48 X 39 cm.

Findested

Findedato

Indbragt af

Udlån Nej

Låner



MUSEUM I LANGÅ

Dato 28-01-2023

RegistnrMiL 1012

Regdato 20-09-2010

Registreret af Jørgen Bojesen

Genstand Stuebillede "Bejleren" Antal 1



Kategori Kort og billeder

Lokale Udstilling E

Tilknytning Ukendt

Kasse/Reoln

Materiale Papir, Træ, Glas

Periode Nutid

Årgang

Anvendelse Billed

Anvendt af ?

Beskrivels
Maleriet forestiller markarbejdere fra en gård i Fjelsted ca 1900 "Højagergaard"
Selve billedet er 40.5 X 28.5 cm, med en træramme udenom, der er 3.6 cm bred, træet er ådring malet.
Total størrelse er 48 X 36.2 cm.

Findested

Findedato

Indbragt af



Udlån Nej

Låner

MUSEUM I LANGÅ

Dato 28-01-2023

RegistnrMiL 1013

Regdato 20-09-2010

Registreret af Jørgen Bojesen

Genstand Stuebillede "Gud velsign v Antal 1



Kategori Kort og billeder

Lokale Udstilling E

Tilknytning Nørskovgaard

Kasse/Reoln

Materiale Papir, Træ, Glas

Periode Nutid

Årgang 1800 tallet

Anvendelse Billed

Anvendt af Husstanden

Beskrivels 26 x 37 cm indrammet udklip af billede fra "Ugens nyheders forlag. Blomsterdekoration med inskription: "Gud! velsign vort hjem!"

Findested Nørskovgård?

Findedato 1900-tallet

Udlån Nej

Indbragt af Edith Høegh?

Låner



MUSEUM I LANGÅ

Dato 28-01-2023

RegistnrMiL 1014

Regdato 20-09-2010

Registreret af Jørgen Bojesen

Genstand Billede Antal 1



Kategori Kort og billeder

Lokale Udstilling E

Tilknytning Nørskovgaard

Kasse/Reoln

Materiale Papir, pap, træ, glas

Periode Nutid

Årgang 1900-tallet

Anvendelse Til pynt

Anvendt af Husstanden

Beskrivels Foto af tyren "Assistent Mørk" (vægt 1019 kg.), fotograf Aage Munksgaard, indrammet i 29 x 25 cm ramme med glas

Findested Nørskovgaard

Findedato 1990-erne

Udlån Nej

Indbragt af Edith Høegh

Låner



MUSEUM I LANGÅ

Dato 28-01-2023

RegistnrMiL 1015

Regdato 20-09-2010

Registreret af Jørgen Bojesen

Genstand Anhængerbolt Antal 1



Kategori Jernbanen

Lokale Udstilling F

Tilknytning DSB

Kasse/Reoln

Materiale Jern

Periode Nutid

Årgang 1900-tallet

Anvendelse Sammenkobling af vogne

Anvendt af DSB

Beskrivels Bolten består af en underdel på Ø 38 mm i rundstål på 23 cm med tilspidset ende, foroven er rundstålet øget til Ø 45 mm på ca 6 cm på toppen er her et håndtag som er 12 cm ud til siden, 5 cm under håndtaget er der en låsetap på ca 3 x 3 cm

Findested DSB kolonnen

Findedato ?

Indbragt af ?

Udlån Nej

Låner



MUSEUM I LANGÅ

Dato 28-01-2023

RegistnrMiL 1016

Regdato 20-09-2010

Registreret af Jørgen Bojesen

Genstand Pakhuskrog Antal 1



Kategori Jernbanen

Lokale Udstilling F

Tilknytning DSB

Kasse/Reoln

Materiale Jern

Periode Nutid

Årgang 1900 tallet

Anvendelse Anvendt på pakhuset til håndtering af varer

Anvendt af Personalet

Beskrivels Består af en krog på 15 x 5 cm med konisk ende, og et ovalt håndtag på 15 x 8 cm, alt i ø 16 mm rundstål

Findested DSB Langaa

Findedato ?

Indbragt af ?

Udlån Nej

Låner



MUSEUM I LANGÅ

Dato 28-01-2023

RegistnrMiL 1017

Regdato 20-09-2010

Registreret af Jørgen Bojesen

Genstand Trådstrammer Antal 3



Kategori Jernbanen

Lokale Udstilling F

Tilknytning DSB

Kasse/Reoln

Materiale Stål

Periode Nutid

Årgang 1900 tallet

Anvendelse Til opstramning af hegnstråd

Anvendt af Banetjenesten og signaltjenesten

Beskrivels Består af 2 kæber forsynet med tænder som er forbundet til et mellemstykke med nitter i den ene ende og med huller i den anden ende, i disse huller er anbragt 2 kædeled som igen er forbundet med et trækøje.

Findested DSB Banetjenesten Langaa

Findedato ?

Indbragt af ?

Udlån Nej

Låner



MUSEUM I LANGÅ

Dato 28-01-2023

RegistnrMiL 1018

Regdato 20-09-2010

Registreret af Jørgen Bojesen

Genstand VOPS hammer Antal 1



Kategori Jernbanen

Lokale Udstilling F

Tilknytning DSB

Kasse/Reoln

Materiale Stål og træ

Periode Nutid

Årgang 1900 tallet

Anvendelse Til kontrol af vognhjul

Anvendt af DSB

Beskrivels Hammerhoved på ø 25 mm med pen længde 11 cm, og forsynet med træskaft på 70 cm mærket "B Carlsen"

Findested DSB Langaa

Findedato ?

Indbragt af ?

Udlån Nej

Låner



MUSEUM I LANGÅ

Dato 28-01-2023

RegistnrMiL 1019

Regdato 20-09-2010

Registreret af Jørgen Bojesen

Genstand "Syvtal" Antal 1



Kategori Jernbanen

Lokale Udstilling F

Tilknytning DSB

Kasse/Reoln

Materiale Stål

Periode Nutid

Årgang 1900 tallet

Anvendelse Til udligning af vogne på rangerplads

Anvendt af DSB banetjenesten, signaltjenesten

Beskrivels Fladbanket krog med skaft på 30 cm, og et ovalt håndtag på 9 x 6 cm rødmalet, alt i 12 mm rundstål

Findested DSB Langaa

Findedato ?

Indbragt af ?

Udlån Nej

Låner



MUSEUM I LANGÅ

Dato 28-01-2023

RegistnrMiL 1020

Regdato 20-09-2010

Registreret af Jørgen Bojesen

Genstand Sporplade Antal 1



Kategori Jernbanen

Lokale Udstilling F

Tilknytning DSB

Kasse/Reoln

Materiale Støbestål

Periode Nutid

Årgang 1900-tallet

Anvendelse Til fastspænding af spor på træsveller

Anvendt af DSB banetjenesten

Beskrivels Plade på 34,5 x 16 cm med 4 bolthuller, pladen er med fald til en side og tykkelsen er 15 mm ved huller og 25 mm på højeste sted, er forsynet med 4 indstøbte beslag til sporbolte

Findested DSB Langaa

Findedato ?

Udlån Nej

Indbragt af ?

Låner



MUSEUM I LANGÅ

Dato 28-01-2023

RegistnrMiL 1021

Regdato 20-09-2010

Registreret af Jørgen Bojesen



Genstand Sporklemme Antal 1

Kategori Jernbanen

Lokale Udstilling F

Tilknytning DSB

Kasse/Reoln

Materiale Stål

Periode Nutid

Årgang 1900-tallet

Anvendelse Til fastlåsning af sporskifte under reparation

Anvendt af DSB Langaa banetjenesten

Beskrivels Består af en bøjle i svær stål ca 35 x 20 mm 29 cm lang og 12 cm bred med diverse udfræsninger, og i den ene ende forsynet med et spindelgevind, med tilhørende 25 mm spindel på 15 cm med hulplade foroven og spændeklods 5 x 5 x 4 cm skråt afskåret forneden, og desuden et hul hvori er anbragt et 13 mm rundstål på 14,5 cm som ender i en trekantet hulplade formentlig til fastlåsning af spindel

Findested DSB Langaa

Findedato ?



Udlån Nej

Indbragt af ?

Låner

MUSEUM I LANGÅ

Dato 28-01-2023

RegistnrMiL 1022

Regdato 20-09-2010

Registreret af Jørgen Bojesen

Genstand Stuebillede "Bejleren 2" Antal 1



Kategori Kort og billeder

Lokale Udstilling E

Tilknytning Nørskovgaard

Kasse/Reoln

Materiale Papir, pap, træ, glas

Periode Nutid

Argang 1800-tallet

Anvendelse Til dekoration

Anvendt af Husstanden

Beskrivels 23 x 17,5 cm billede indrammet i guldbronzeret træramme. Billedet forestiller mand og kvinde i bøn på marken, ved siden af står en kurv, en hjulbør og en fork, i baggrunden skimtes et kirketårn

Findested Nørskovgaard

Findedato 1990-erne

Udlån Nej

Indbragt af Edith Høegh

Låner



MUSEUM I LANGÅ

Dato 28-01-2023

RegistnrMiL 1023

Regdato 20-09-2010

Registreret af Jørgen Bojesen

Genstand Porcelænsklokke Antal 1



Kategori Jernbanen

Lokale Udstilling F

Tilknytning DSB

Kasse/Reoln

Materiale Jern og porcelæn

Periode Nutid

Årgang 1900-tallet

Anvendelse Til fastgørelse og fraisolering af strømførende tråde (ledninger)

Anvendt af DSB signaltjenesten

Beskrivels Pocelænsklokke \varnothing 7,5 x 5 cm højde 10 cm forsynet med en P-bøjle i 16 mm rundjern med skruegevind til træ/mur

Findested DSB Langaa

Findedato ?

Indbragt af ?

Udlån Nej

Låner



MUSEUM I LANGÅ

Dato 28-01-2023

RegistnrMiL 1024

Regdato 20-09-2010

Registreret af Jørgen Bojesen

Genstand "Spejlæg" Antal 1



Kategori Jernbanen

Lokale Udstilling F

Tilknytning DSB

Kasse/Reoln

Materiale Messingrør og-plade

Periode Nutid

Årgang 1900-tallet

Anvendelse Signal til loko og togfører

Anvendt af Vagthavende på station

Beskrivels Hvid og grønmalet skive på ø 16,5 cm med grøn lampe i midten på ø 5 cm, er monteret på et 50 cm langt messingrør som er forsynet med et øje foroven, og en muffe med bundprop forned, herigennem kan der anbringes et batteri til forsyning af lampen, ca 13 cm oppe på røret er anbragt en kontakt til lampen og en afstandsholder

Findested DSB Langaa

Findedato ?

Indbragt af ?

Udlån Nej

Låner



MUSEUM I LANGÅ

Dato 28-01-2023

RegistnrMiL 1025

Regdato 20-09-2010

Registreret af Jørgen Bojesen

Genstand Spor knaldhætter Antal 1



Kategori Jernbanen

Lokale Udstilling F

Tilknytning DSB

Kasse/Reoln

Materiale Jern og sprængstof

Periode Nutid

Argang 1900-tallet

Anvendelse Til ekstra advarsel af lokofører ved sporreparation

Anvendt af Banetjenesten

Beskrivels Blikdåse med låg ø 9,5 cm h 9 cm, både dåse og låg er forsynet med 2 øjer i messingtråd. Dåsen er på låget mærket med: DSB UHRE D.2 T. AR. NR. 11. I dåsen er der 3 stk spor knaldhætter, knaldhætteerne er 55 mm i diam. og 8 mm høje og forsynet med tråd til fastgørelse, 1 hætte er mærket Kynoch 23 24, en anden Kynoch 24 25 og den tredje Kynoch Birmingham 1951.

Findested DSB Langaa

Findedato ?

Indbragt af ?

Udlån Nej

Låner



MUSEUM I LANGÅ

Dato 28-01-2023

RegistnrMiL 1026

Regdato 20-09-2010

Registreret af Jørgen Bojesen



Genstand Togfløjte Antal 1

Kategori Jernbanen

Lokale Udstilling F

Tilknytning DSB

Kasse/Reoln

Materiale Bøffelhorn

Periode Nutid

Årgang 1900-tallet

Anvendelse Signal til loko- og togfører

Anvendt af Anvendt af stationspersonale

Beskrivels 9 cm lang fløjte med hul til kæde

Findested DSB Langaa

Findedato ?

Udlån Nej

Indbragt af ?

Låner



MUSEUM I LANGÅ

Dato 28-01-2023

RegistnrMiL 1027

Regdato 20-09-2010

Registreret af Jørgen Bojesen

Genstand Hængelås Antal 1



Kategori Jernbanen

Lokale Udstilling F

Tilknytning DSB

Kasse/Reoln

Materiale Jern og messing

Periode Nutid

Årgang 1900-tallet

Anvendelse Aflåsning af diverse skure og vogne

Anvendt af Personalet

Beskrivels Hængelås længde 10 cm bredde 7 cm tykkelse 18 mm, låsebøjle i 8 mm stål, fjederbelastet nøglehuls lukke i messing

Findested DSB Langaa

Findedato ?

Indbragt af ?

Udlån Nej

Låner



MUSEUM I LANGÅ

Dato 28-01-2023

RegistnrMiL 1028

Regdato 20-09-2010

Registreret af Jørgen Bojesen



Genstand Nøgler til låse Antal 3

Kategori Jernbanen

Lokale Udstilling F

Tilknytning DSB

Kasse/Reoln

Materiale Jern og messing

Periode Nutid

Årgang 1900-tallet

Anvendelse Ukendt

Anvendt af DSB personale vognopsynet

Beskrivels 3 nøgler i nøglering mrk. Made in france depose

Findested DSB Langaa

Findedato ?

Udlån Nej

Indbragt af ?

Låner



MUSEUM I LANGÅ

Dato 28-01-2023

RegistnrMiL 1029

Regdato 20-09-2010

Registreret af Jørgen Bojesen

Genstand Sporsøm Antal 1



Kategori Jernbanen

Lokale Udstilling F

Tilknytning DSB

Kasse/Reoln

Materiale Galv jern

Periode Nutid

Årgang 1900-tallet

Anvendelse Fastgørelse

Anvendt af DSB Langaa banetjenesten

Beskrivels 13,5 cm langt spir 7 x7 mm foroven tilspidset

Findested DSB Langaa

Findedato ?

Indbragt af ?

Udlån Nej

Låner



MUSEUM I LANGÅ

Dato 28-01-2023

RegistnrMiL 1030

Regdato 20-09-2010

Registreret af Jørgen Bojesen

Genstand Skraldenøgle Antal 1



Kategori Jernbanen

Lokale Udstilling F

Tilknytning DSB

Kasse/Reoln

Materiale Jern

Periode Nutid

Årgang 1900-tallet

Anvendelse Til fastspænding af laskebolte

Anvendt af DSB banetjenesten

Beskrivels Topnøglehoved til 40 mm sekskant bolte med skralde højre/venstre, fastgjort til 45 cm langt gulmalet håndtag med omstillingspal til skralden.

Findested DSB Langaa

Findedato ?

Udlån Nej

Indbragt af ?

Låner



MUSEUM I LANGÅ

Dato 28-01-2023

RegistnrMiL 1031

Regdato 20-09-2010

Registreret af Jørgen Bojesen

Genstand Stuebillede "Stavnsbaand" Antal 1



Kategori Kort og billeder

Lokale Udstilling E

Tilknytning Nørskovgaard

Kasse/Reoln

Materiale Papir , pap, træ, glas

Periode Nutid

Argang 1788-1800

Anvendelse Til pynt i stuen

Anvendt af Husstanden

Beskrivels Billede med ramme og glas 53,5 x 45 cm, billedet består af 10 mindre litografier samlet til en collage med diverse tekster, ornamentter og faner, og trykt på papir. Øverst Frederik VI svar til Bernstorff: "Hvad der kan gøres i dag bør ikke opsættes til i morgen". Stik fra venstre: "Det Guldbergske ministerium opløses", "Slaget på Rheden 1801", "Negerslaveriets ophævelse", "Hørsholm Slot", "Bernstorff Støtten", "Bernstorff og Frederik VI som ung", "Friheds Støtten", "Stænder Institutionens Forkyndelse", "Frederik VI på Lit de Parade", "Gud og den retfærdige Sag" Kongens Valgsprog, "Frederik VI bæres til Roskilde Domkirke", "Folkehyldest" "Stavnsbaandets løsning"

Findested Nørskovgaard

Findedato 1990-erne

Udlån Nej

Indbragt af Edith Høegh

Låner



MUSEUM I LANGÅ

Dato 28-01-2023

RegistnrMiL 1032

Regdato 20-09-2010

Registreret af Jørgen Bojesen

Genstand Stuebillede "Bøstrupgaard" Antal 1



Kategori Kort og billeder

Lokale Udstilling E

Tilknytning Ukendt

Kasse/Reoln

Materiale Papir, pap, træ, glas

Periode Nutid

Årgang 1946

Anvendelse Til pynt i stuen

Anvendt af Husstanden

Beskrivels 93 x 66 cm billede med ramme, farvelagt tegning/akvarel forsynet med navn i nederste venstre hjørne formentlig M. Sørensen

Findested ?

Findedato 1990-erne



Udlån Nej

Indbragt af ?

Låner

MUSEUM I LANGÅ

Dato 28-01-2023

RegistnrMiL 1033

Regdato 20-09-2010

Registreret af Jørgen Bojesen

Genstand Stuespejl Antal 1



Kategori Andet boliginventar

Lokale Udstilling E

Tilknytning Nørskovgaard

Kasse/Reoln

Materiale Spejlglas og træ

Periode Nutid

Årgang 1900-tallet

Anvendelse Stuespejl

Anvendt af Husstanden

Beskrivels 44 x 37 cm ovalt indrammet spejl, rammen 7 cm bred sort og brun lakeret

Findested Nørskovgaard

Findedato 1990-erne

Udlån Nej

Indbragt af Edith Høegh

Låner



MUSEUM I LANGÅ

Dato 28-01-2023

RegistnrMiL 1034

Regdato 20-09-2010

Registreret af Jørgen Bojesen

Genstand Stationsskilt Antal 1



Kategori Jernbanen

Lokale Udstilling F

Tilknytning DSB

Kasse/Reoln

Materiale Bemalet træ

Periode Nutid

Argang 1900-tallet

Anvendelse Skilt på stationen i Stevnstrup

Anvendt af

Beskrivels Skilt længde: 224 cm, bredde: 42,5 cm højde: 25 mm
hvid bund med røde bogstaver og ramme, tidligere maling er overmalet- ældre bogstaver står tydeligt igennem undr sidste

Findested Bygaden Stevnstrup

Findedato 20/6-1997



Udlån Nej

Indbragt af Niels Leth

Låner

MUSEUM I LANGÅ

Dato 28-01-2023

RegistnrMiL 1035

Regdato 22-11-2010

Registreret af Jørgen Bojesen

Genstand Ski med stave Antal 1



Kategori Hobby og legetøj

Lokale Depot KA

Tilknytning Ukendt

Kasse/Reoln Kassenr.

Materiale Træ, læder og metal

Periode Nutid

Årgang 1950-erne

Anvendelse Skiløb (langrend)

Anvendt af ?

Beskrivels Et par 158 cm lange og 6 cm brede træski med påskruede bindinger i metal og læder, dertil hørende skistave. Skiene er mærket "Trusetal"

Findested ?

Findedato ?

Indbragt af ?

Udlån Nej

Låner



MUSEUM I LANGÅ

Dato 28-01-2023

RegistnrMiL 1036

Regdato 22-11-2010

Registreret af Jørgen Bojesen

Genstand Vask med bagplade Antal 1



Kategori Andet boliginventar

Lokale Depot KA

Tilknytning Privat

Kasse/Reoln Reol nr.

Materiale Emalieret støbejern

Periode Nutid

Årgang 1900-tallet

Anvendelse Som vask på værelse

Anvendt af Beboeren

Beskrivels 40 x 28 cm halvrund indiv. emalieret vask med lige bagkant, forkant er formet som muslingeskal, vasken er forsynet med 3 støbte beslag til ophæng, og en 3/4" bundventil. Bagpladen er 46 x 35 cm med halvrund overkant og fals forned, forsiden emalieret og på siderne 2 beslag til ophæng, alt udv. Sortmalet

Findested Tværvej 1 Langå

Findedato 2010

Indbragt af Leif Nielsen

Udlån Nej

Låner



MUSEUM I LANGÅ

Dato 28-01-2023

RegistnrMiL 1037

Regdato 22-11-2010

Registreret af Jørgen Bojesen

Genstand Harmonika Antal 1



Kategori Udenfor kategori

Lokale Udstilling E

Tilknytning Privat

Kasse/Reoln

Materiale Træ, metal, læder og lærred

Periode Nutid

Argang 1960-erne

Anvendelse Underholdning

Anvendt af Bennys Musik Tlf. 06 645165

Beskrivels Lille harmonika 28 x28 x15 cm med 21 diskantknapper og 8 basknapper. Kassen er sortlakeret med guldornamenter, og bælgens er lys med sorte kanter

Findested Hyacintvej 17 Stevnstrup

Findedato 2010



Udlån Nej

Indbragt af Birgit Tulstrup

Låner

MUSEUM I LANGÅ

Dato 28-01-2023

RegistnrMiL 1038

Regdato 22-11-2010

Registreret af Jørgen Bojesen

Genstand Porcelænsfad med låg Antal 1



Kategori Køkken og bryggers

Lokale Udstilling D

Tilknytning Ukendt

Kasse/Reoln

Materiale Porcelæn

Periode Nutid

Årgang 1900-tallet

Anvendelse Kartoffelfad e.l.

Anvendt af Husstanden

Beskrivels Rundt 7,5 cm dybt fad 25 cm i diam. Med blå stribe, dertil hørende låg også med blå stribe og hank. Fadet er under bunden mærket med et A med 3 tværstriber (Alumina) og indskriften "Denmark LONE"

Findested ?

Findedato 2010



Udlån Nej

Indbragt af ?

Låner

MUSEUM I LANGÅ

Dato 28-01-2023

RegistnrMiL 1039

Regdato 22-11-2010

Registreret af Jørgen Bojesen

Genstand Bugthøvl Antal 1



Kategori Håndværk

Lokale Udstilling H

Tilknytning Privat

Kasse/Reoln Bindingsværkshus

Materiale Træ og metal

Periode Nutid

Årgang Beg. 1900-tallet

Anvendelse Høvling af rundstokke eller afbarkning

Anvendt af Tømrermester Peter Jensen Houlbjerg

Beskrivels 29 cm langt træstykke, som er formet med 2 håndtag i siderne og på midtenen udkæring hvor der i 2 firkant huller er anbragt et høvljern og foran det er der påskruet et stk. messing til anlæg.

Findested Tømrermester Peter Jensen Houlbjerg

Findedato 2010



Udlån Nej

Indbragt af Ebbe Holm Jensen

Låner

MUSEUM I LANGÅ

Dato 28-01-2023

RegistnrMiL 1040

Regdato 22-11-2010

Registreret af Jørgen Bojesen

Genstand Potteskjuler Antal 2



Kategori Andet boliginventar

Lokale Udstilling C

Tilknytning Rich. Nissen

Kasse/Reoln Nissen montre

Materiale Stentøj

Periode Nutid

Årgang

Anvendelse Til potteplanter

Anvendt af Husstanden

Beskrivels 14 cm høj konisk potteskjuler 13 x 9,5 cm i diam. I lysebrun stentøj, den ene hvidglaseret indiv., mønstret er "Relief", foroven 2 huller til ophæng, under bunden mærket "Danmark Kronjyden"

Findested Per Frederiksen Villavej Langå

Findedato 2010

Udlån Nej

Indbragt af Per Frederiksen

Låner



MUSEUM I LANGÅ

Dato 28-01-2023

RegistnrMiL 1042

Regdato 22-11-2010

Registreret af Jørgen Bojesen

Genstand Fløjte Antal 1



Kategori Jernbanen

Lokale Udstilling F

Tilknytning DSB

Kasse/Reoln

Materiale Metal

Periode Nutid

Årgang 1900-tallet

Anvendelse Pakmesterfløjte

Anvendt af Pakmester 151 Nielsen

Beskrivels 6 cm lang metalfløjte med øje til snor, vingehjul og "Pakm 151 Nielsen"

Findested Pakhuset Langaa Station?

Findedato 2010

Udlån Nej

Indbragt af ?

Låner



MUSEUM I LANGÅ

Dato 28-01-2023

RegistnrMiL 1043

Regdato 22-11-2010

Registreret af Jørgen Bojesen

Genstand Skruestik Antal 1



Kategori Håndværk

Lokale Værksted KV

Tilknytning Ukendt

Kasse/Reoln

Materiale Jern

Periode Nutid

Årgang 1900-tallet

Anvendelse Fastspænding af emner til bearbejdning

Anvendt af Smed

Beskrivels Svær skruestik 75 x 40 cm med 10 cm brede kæber, grønmalet, beslag for opsætning på bord, meget svær spindel og 38 cm lang spændebolt

Findested ?

Findedato 2010?

Udlån Nej

Indbragt af ?

Låner



MUSEUM I LANGÅ

Dato 28-01-2023

RegistnrMiL 1044

Regdato 22-11-2010

Registreret af Jørgen Bojesen

Genstand Glaskasse med glas Antal 1



Kategori Håndværk

Lokale Depot KA

Tilknytning Privat

Kasse/Reoln Andet

Materiale Træ og glas

Periode Nutid

Årgang 1920-tallet

Anvendelse Tømrers glaskasse

Anvendt af Tømrermester Peter Jensen Houlbjerg

Beskrivels 68 cm bred, 54 cm høj og 14 cm dyb glaskasse opbygget af brædder og lister, gråmalet, indeholdende 8 stk glas i forskellig størrelse,

Findested Hammel

Findedato 2010



Udlån Nej

Indbragt af Ebbe Holm Jensen (søn)

Låner

MUSEUM I LANGÅ

Dato 28-01-2023

RegistnrMiL 1045

Regdato 22-11-2010

Registreret af Jørgen Bojesen

Genstand Trappestige Antal 1



Kategori Håndværk

Lokale Depot KA

Tilknytning Privat

Kasse/Reoln

Materiale Træ

Periode Nutid

Årgang 1950-erne

Anvendelse Malerstige

Anvendt af Maler

Beskrivels 4 trins trappestige 95 cm høj og ca 40 cm bred, forsynet med støttehåndtag i venstre side, og kryds på bagbenene. Stigen er fremstillet på Kjærsgaards Trævarefabrik, og solgt af Randers Værktøjsmagasin

Findested Holger Andersen Plantør

Findedato 2005



Udlån Nej

Indbragt af Holger Andersen

Låner

MUSEUM I LANGÅ

Dato 28-01-2023

RegistnrMiL 1046

Regdato 22-11-2010

Registreret af Jørgen Bojesen

Genstand Donkraft Antal 1



Kategori Håndværk

Lokale Udstilling H

Tilknytning Privat

Kasse/Reoln Bindingsværkshus

Materiale Træ og jern

Periode Nutid

Årgang 1920-erne

Anvendelse Til løft af trækonstruktioner

Anvendt af Tømrermester Peter Jensen Houlbjerg, som havde tømrer- og snedker forretning i Houlbjerg fra 1927 til 1967

Beskrivels Donkraften er bygget op omkring en 87 cm lang træbjælke på 75 x 175 mm, i bunden er den forsynet med et jerneslag med 2 kraftige tænder der sikrer at den står fast på underlaget, på bagsiden er der en 5,5 cm bred udskæring i hele længden hvori der kører en 87 cm lang tandstang med en løftefod fornedet og en fork foroven, foroven på forsiden er selve løfte anordningen anbragt, bestående af et håndsving med pallås, princippet er det samme som på en såkaldt "kaffemølle"

Findested Hammel

Findedato 2010



Udlån Nej

Indbragt af Ebbe Holm Jensen (søn)

Låner

MUSEUM I LANGÅ

Dato 28-01-2023

RegistnrMiL 1047

Regdato 22-11-2010

Registreret af Jørgen Bojesen

Genstand DSB Linjetelefon Antal 1



Kategori Jernbanen

Lokale Depot KA

Tilknytning DSB

Kasse/Reoln Reol nr.

Materiale Træ, Jern, metal, el-materiale

Periode Nutid

Årgang 1960-erne

Anvendelse Til brug for togpersonale og banetjenesten

Anvendt af DSB personale

Beskrivels Træolade på 67 x 19,5 x 4 cm herpå anbragt et telefonskab i støbejern med låge på 40 x 19 x 16 cm indeholdende telefonen og øverst en teknik kasse i støbt alu med låg, på låget et vinghjul og "T nr. 5820."

Findested Fundet på Langå-Viborg strækningen. (Langå Søgaard)

Findedato 2010



Udlån Nej

Indbragt af Langå Søgaard

Låner

MUSEUM I LANGÅ

Dato 28-01-2023

RegistnrMiL 1048

Regdato 22-11-2010

Registreret af Jørgen Bojesen

Genstand Bøjler Antal 13



Kategori Butik/Handel

Lokale Depot KA

Tilknytning Ukendt

Kasse/Reoln Reol nr.

Materiale Træ og jern

Periode Nutid

Årgang 1950-90

Anvendelse Tøjbøjler fra div. Forretninger i Langå

Anvendt af Manufaktur forretninger i Langå og Laurbjerg

Beskrivels Div. Forskellige former for bøjler

Findested ?

Findedato ?

Indbragt af ?

Udlån Nej

Låner



MUSEUM I LANGÅ

Dato 28-01-2023

RegistnrMiL 1049

Regdato 22-11-2010

Registreret af Jørgen Bojesen

Genstand Flagermuslygte Antal 2



Kategori Køkken og bryggers

Lokale Depot KA

Tilknytning Privat

Kasse/Reoln

Materiale Glas og metal

Periode Nutid

Årgang 1900-tallet

Anvendelse Arbejdslamper

Anvendt af Familien Tulstrup

Beskrivels Flagermuslygter højde 39 cm bredde ca 18 cm, nederst beholder til petroleum indhold ca 1 l med hul til brænder og påfyldningsstuds, derover brænder med vægeholder og stilleskrue samt rør for tilførsel af varmluft fra aftræk, derefter kommer lytglas med glasholder i tråd som ender i et aftræk med løfteanordning og rør til luftforsyning, på rørene er anbragt et håndtag i tråd og beskyttelsesnet for glasset.
På det ene lampeglas står navnet "FROWO" made in Germany, og på beholder " No 105 FROWO"
På det andet lampeglas er der en flagermus og navnet "D.R. PATENT" made in Thuringia, på beholder er der de samme indskrifter.

Findested Hyacintvej 17 Stevnstrup

Findedato 2010

Udlån Nej

Indbragt af Birgit Tulstrup

Låner



MUSEUM I LANGÅ

Dato 28-01-2023

RegistnrMiL 1050

Regdato 22-11-2010

Registreret af Jørgen Bojesen

Genstand Tubefylder Antal 1



Kategori Butik/Handel

Lokale Depot KA

Tilknytning Privat

Kasse/Reoln

Materiale Rustfrit stål

Periode Nutid

Årgang ca 1980-erne

Anvendelse Til påfyldning af tuber i forskellig størrelse

Anvendt af Medisis Langå

Beskrivels
Nederst bundplade i støbestål med beslag til tubeholder og div. Huller til montage, derpå er boltet en plade 13 x 13 cm med en påsvejst cylinder \varnothing 12 cm højde 18 cm med påsvejst 3/4" rørstuds. På bundpladen er der monteret 2 stk 27 cm lange bolte som foroven ender i et aftageligt åg med en spindelgang i midten, heri er anbragt en 30 cm lang spindel, som foroven er påmonteret et stempel \varnothing 12 cm og 3 cm tykt, og foroven ender i et håndhjul på \varnothing 16 cm

Findested Medisis Langå

Findedato 2010

Udlån Nej

Indbragt af Medisis

Låner



MUSEUM I LANGÅ

Dato 28-01-2023

RegistnrMiL 1051

Regdato 22-11-2010

Registreret af Jørgen Bojesen

Genstand Tilbehør til tubefylder Antal 23



Kategori Butik/Handel

Lokale Depot KA

Tilknytning Privat

Kasse/Reoln Reol nr.

Materiale Træ og metal

Periode Nutid

Årgang 1980-erne

Anvendelse Tilbehør til Tubefylder (Mil 1050)

Anvendt af Medisis Langå

Beskrivels
7 stk forskellige tuberør med gevind
3 stk stoppepinde
10 stk forskellige overgangsnipler i plast og metal
2 stk slanger
1 stk tubeholder

Findested Medisis Langå

Findedato 2010

Udlån Nej

Indbragt af Medisis

Låner



MUSEUM I LANGÅ

Dato 28-01-2023

RegistnrMiL 1052

Regdato 22-11-2010

Registreret af Jørgen Bojesen

Genstand Hestetænder Antal 2



Kategori Landbrug/Have

Lokale Depot KA

Tilknytning Ukendt

Kasse/Reoln Kassenr.

Materiale Ben

Periode Nutid

Årgang 1900-tallet

Anvendelse ?

Anvendt af Hesten

Beskrivels 2 stk 7 cm lange tandstumper angiveligt fra en hest

Findested ?

Findedato ?

Indbragt af ?

Udlån Nej

Låner



MUSEUM I LANGÅ

Dato 28-01-2023

RegistnrMiL 1053

Regdato 22-11-2010

Registreret af Jørgen Bojesen

Genstand Barbergrej Antal 1



Kategori Andet boliginventar

Lokale Depot KA

Tilknytning Privat

Kasse/Reoln Reol nr.

Materiale Metal

Periode Nutid

Årgang 1900-tallet

Anvendelse Barbergrej til rejsebrug

Anvendt af Palle Hansen familie

Beskrivels Metalæske 5 x 4 x 1,5 cm indeholdende barbersæt med blad Gillette platina, på æsken står navnet "MINETTE"

Findested Palle Hansen Randersvej

Findedato 2010

Udlån Nej

Indbragt af Palle Hansen

Låner



MUSEUM I LANGÅ

Dato 28-01-2023

RegistnrMiL 1054

Regdato 22-11-2010

Registreret af Jørgen Bojesen

Genstand Lommeur med kasse Antal 1



Kategori Udenfor kategori

Lokale Depot KA

Tilknytning Privat

Kasse/Reoln Reol nr.

Materiale Glas og metal

Periode Nutid

Årgang 1900-tallet

Anvendelse Lommeur

Anvendt af Palle Hansen familie

Beskrivels Lommeur i metalkasse ø 5,3 cm + optræk
uret kan gå men store viser og sekundviser ligger løse inden i uret

Findested Palle Hansen Randersvej

Findedato 2010

Udlån Nej

Indbragt af Palle Hansen

Låner



MUSEUM I LANGÅ

Dato 28-01-2023

RegistnrMiL 1055

Regdato 22-11-2010

Registreret af Jørgen Bojesen

Genstand Båndmål Antal 1



Kategori Landbrug/Have

Lokale Depot KA

Tilknytning Privat

Kasse/Reoln Reol nr.

Materiale Lærred og metal

Periode Nutid

Årgang 1900-tallet

Anvendelse Til opmåling af : 1. Levende vægt på svin efter brystmål i cm.
2. Hestens størrelse i cm og danske tommer.
3. Levende vægt på hornkvæg R.D.M. og S.D.M.

Anvendt af Landmænd

Beskrivels Metalkasse på ø 5 cm tykkelse 2 cm med håndtag for oprulning på siden
indskription: WEBO combiMAAL. Indeholdende lærredsmålebånd på 225 cm, som på
den ene side måler svins vægt i forhold til brystmål, og på den anden side kvægs vægt
i forhold til brystmål.

Findested Palle Hansen Randersvej

Findedato 2010



Udlån Nej

Indbragt af Palle Hansen

Låner

MUSEUM I LANGÅ

Dato 28-01-2023

RegistnrMiL 1056

Regdato 22-11-2010

Registreret af Jørgen Bojesen

Genstand Blå grydelåg Antal 1



Kategori Køkken og bryggers

Lokale Udstilling D

Tilknytning Ukendt

Kasse/Reoln

Materiale jern med emalie

Periode Nutid

Årgang 1900-tallet

Anvendelse Grydelåg

Anvendt af Husmoder

Beskrivels 28 cm blå grydelåg med håndtag emalieret

Findested Genbrugsplads

Findedato 2010

Udlån Nej

Indbragt af Poul Rasmussen

Låner



MUSEUM I LANGÅ

Dato 28-01-2023

RegistnrMiL 1057

Regdato 22-11-2010

Registreret af Jørgen Bojesen

Genstand Kobberkedel Antal 1



Kategori Køkken og bryggers

Lokale Udstilling D

Tilknytning Ukendt

Kasse/Reoln

Materiale Kobber og messing

Periode Nutid

Årgang 1900-tallet

Anvendelse Opvarmning af væsker

Anvendt af Husmoder

Beskrivels Konisk buet kobberkedel bundmål \varnothing 15,5 cm topmål ca \varnothing 20,5 cm højde 17,5 cm med låg \varnothing 10 cm forsynet med en drueknop. Kedlen er banket op i 2 dele og faldet og loddet sammen, øverst hul med sikkant til låg, på siden er loddet en ca 15 cm lang konisk tud s buet, øverst er der en hank af 2 støbte messingben som er nitted på kedlen og har et kobberhåndtag foroven. Kedlen har ved siden af tuden et såkaldt mesterstempel desværre ulæseligt, men kunne tyde på arabisk oprindelse.

Findested Genbrugsplads

Findedato 2010

Udlån Nej

Indbragt af Per Frederiksen Villavej

Låner



MUSEUM I LANGÅ

Dato 28-01-2023

RegistnrMiL 1058

Regdato 13-12-2010

Registreret af Jørgen Bojesen

Genstand Tønde Antal 1



Kategori Industri

Lokale Depot KA

Tilknytning Rich. Nissen

Kasse/Reoln Andet

Materiale Træ og jern

Periode Nutid

Årgang 1960-erne

Anvendelse Tønde til væsker

Anvendt af Nissen

Beskrivels Trætønde med endebunde h 42 cm, bunddiameter 30 cm, midt dia. 33 cm
32 mm spunshul m prop, 4 stk jernbånd

Findested Rich. Nissen

Findedato 2010

Udlån Nej

Indbragt af Ole Mortensen

Låner



MUSEUM I LANGÅ

Dato 28-01-2023

RegistnrMiL 1059

Regdato 13-12-2010

Registreret af Jørgen Bojesen

Genstand Slibemaskine Antal 1



Kategori Håndværk

Lokale Depot KA

Tilknytning Privat

Kasse/Reoln kasse 48

Materiale Jern og træ

Periode Nutid

Årgang 1930-erne

Anvendelse Til slibning af f.eks. Knive

Anvendt af Villiam Nørlem som fik den i 1946

Beskrivels Hånddrevet slibemaskine højde ca. 23 cm med udveksling (gearkasse) monteret på en 12 x 12 cm firk. fod, og forsynet med slibesten ø 12 cm

Findested Villiam Nørlem

Findedato 2010



Udlån Nej

Indbragt af Villiam Nørlem

Låner

MUSEUM I LANGÅ

Dato 28-01-2023

RegistnrMiL 1060

Regdato 13-12-2010

Registreret af Jørgen Bojesen

Genstand Porcelænsfad Antal 1



Kategori Køkken og bryggers

Lokale Depot KA

Tilknytning Ukendt

Kasse/Reoln kasse 30

Materiale Fajance

Periode Nutid

Årgang 1900-tallet

Anvendelse Stegefad

Anvendt af Husmoder

Beskrivels 42 x 28 cm ovalt fajancefad 4 cm høj hvidglaceret med blå blad- og blomsterdekoration og en blå kantdekor, på bagsiden mærket:
"Flore U&C Sarreguemines"

Findested Genbrug

Findedato 2010



Udlån Nej

Indbragt af Ole Mortensen

Låner

MUSEUM I LANGÅ

Dato 28-01-2023

RegistnrMiL 1061

Regdato 13-12-2010

Registreret af Jørgen Bojesen

Genstand Træmelssæk Antal 1



Kategori Industri

Lokale Depot KA

Tilknytning Rich. Nissen

Kasse/Reoln kasse 05a

Materiale Papir

Periode Nutid

Årgang 1960-erne

Anvendelse Til Træmel

Anvendt af Nissen Danmark

Beskrivels 70 x 110 cm 3 lags vådstærk papirsæk mærket på forside: "TRÆMEL 60 ovntørret - rensigtet 25 kg. Made in Denmark RICHARD NISSEN a/s DK 8870 Langå - tlf. (06) 46 13 33" og på siderne: "TRÆMEL 60 NISSEN DANMARK"

Findested Per Frederiksen Villavej

Findedato 2010



Udlån Nej

Indbragt af Per Frederiksen

Låner

MUSEUM I LANGÅ

Dato 28-01-2023

RegistnrMiL 1062

Regdato 13-12-2010

Registreret af Jørgen Bojesen

Genstand Skovskydelære Antal 1



Kategori Industri

Lokale Udstilling H

Tilknytning Rich. Nissen

Kasse/Reoln

Materiale Træ og metal

Periode Nutid

Årgang 1900-tallet

Anvendelse Til opmåling af træstammer

Anvendt af Nissen Langå

Beskrivels 97 x 55 cm skydelære med afsat mål op til 80 cm, kan måle stammer op til ø 85 cm

Findested ?

Findedato ?

Indbragt af ?

Udlån Nej

Låner



MUSEUM I LANGÅ

Dato 28-01-2023

RegistnrMiL 1063

Regdato 13-12-2010

Registreret af Jørgen Bojesen

Genstand Krøs Antal 1



Kategori Håndværk

Lokale Udstilling H

Tilknytning Bødker Rogild (Nissen)

Kasse/Reoln Bindingsværkshus

Materiale Træ og jern

Periode Nutid

Årgang 1900-tallet

Anvendelse Skærer den indiv. Fals til et tøndelåg

Anvendt af Bødker N. Rogild Skive (Nissen Langå)

Beskrivels Halvcirkelformet træplade med 3 stk indlagt jern, hvorpå der er fastgjort en buet falshøvl med 2 træbolte med spindelgevind og træmøtrikker, høvlen har 3 skær

Findested Rich. Nissen

Findedato 2010



Udlån Nej

Indbragt af Ole Mortensen

Låner

MUSEUM I LANGÅ

Dato 28-01-2023

RegistnrMiL 1064

Regdato 13-12-2010

Registreret af Jørgen Bojesen

Genstand Krøs indvendig høvl Antal 1



Kategori Håndværk

Lokale Udstilling H

Tilknytning Bødker Rogild (Nissen)

Kasse/Reoln Bindingsværkshus

Materiale Træ og metal

Periode Nutid

Årgang 1900-tallet

Anvendelse Høvler indv. Kant på tønder og kar

Anvendt af Bødker N. Rogild Skive (Nissen Langå)

Beskrivels Halvcirkelformet træplade hvorpå er fastgjort en buet høvl med buet jern 2 jernbolte gennem plade som er forsynet med håndtag

Findested Rich. Nissen

Findedato 2010



Udlån Nej

Indbragt af Ole Mortensen

Låner

MUSEUM I LANGÅ

Dato 28-01-2023

RegistnrMiL 1065

Regdato 13-12-2010

Registreret af Jørgen Bojesen

Genstand Stempel Antal 1



Kategori Industri

Lokale Udstilling C

Tilknytning Rich. Nissen

Kasse/Reoln Nissen montre

Materiale jern og metal

Periode Nutid

Årgang 1900-tallet

Anvendelse Mærkning af produkter

Anvendt af Rich. Nissen

Beskrivels 11 x 8 cm ovalt stempel anbragt på jernplade med påsvejest 40 cm rundjern med træhåndtag i enden, på stemplet står: RICH.NISSEN LANGAA

Findested Rich. Nissen

Findedato 2010



Udlån Nej

Indbragt af Ole Mortensen

Låner

MUSEUM I LANGÅ

Dato 28-01-2023

RegistnrMiL 1066

Regdato 13-12-2010

Registreret af Jørgen Bojesen

Genstand Drittellåg Antal 1



Kategori Industri

Lokale Udstilling H

Tilknytning Rich. Nissen

Kasse/Reoln Bindingsværkshus

Materiale Træ

Periode Nutid

Årgang 1900-tallet

Anvendelse Endebund til drittel eller tønde

Anvendt af Rich. Nissen

Beskrivels Trælag/endebund ø 42 cm

Findested Rich. Nissen

Findedato 2010



Udlån Nej

Indbragt af Ole Mortensen

Låner

MUSEUM I LANGÅ

Dato 28-01-2023

RegistnrMiL 1067

Regdato 13-12-2010

Registreret af Jørgen Bojesen

Genstand Ildtang Antal 1



Kategori Køkken og bryggers

Lokale Udstilling D

Tilknytning Privat

Kasse/Reoln

Materiale Metal

Periode Nutid

Årgang 1900-tallet

Anvendelse Til komfur eller brændeovn

Anvendt af Husstand

Beskrivels 57 cm lang tang med bevægelige kæber udført i støbt messing og messingrør

Findested Bredgade 66
Hilbert Overgaard

Findedato 2010



Udlån Nej

Indbragt af Leif Nielsen

Låner

MUSEUM I LANGÅ

Dato 28-01-2023

RegistnrMiL 1068

Regdato 13-12-2010

Registreret af Jørgen Bojesen

Genstand Bødkerhammer Antal 1



Kategori Håndværk

Lokale Udstilling H

Tilknytning Bødker Rogild (Nissen)

Kasse/Reoln Bindingsværkshus

Materiale Jern og træ

Periode Nutid

Årgang 1900-talet

Anvendelse Fremstilling af tønder og kar osv

Anvendt af Bødker N. Rogild Skive (Nissen Langå)

Beskrivels 21 cm langt hammerhoved med 4 x 4,5 cm plade i den ene ende og 7 cm bred økse i den anden, forsynet med 21 cm langt skaft

Findested Rich. Nissen

Findedato 2010

Udlån Nej

Indbragt af Ole Mortensen

Låner



MUSEUM I LANGÅ

Dato 28-01-2023

RegistnrMiL 1069

Regdato 13-12-2010

Registreret af Jørgen Bojesen

Genstand Opmålingsværktøj Antal 1



Kategori Håndværk

Lokale Depot KA

Tilknytning Bødker Rogild (Nissen)

Kasse/Reoln

Materiale Træ og jern

Periode Nutid

Årgang 1900-tallet

Anvendelse Måleværktøj for bødker til indiv. Opmåling

Anvendt af Bødker N. Rogild Skive (Nissen Langå)

Beskrivels 2 stk 52 cm lange lister spidset i en ende med en 36 cm lang slids i midten hvori der er en bolt med vingemøtrik til at holde dem sammen

Findested Rich. Nissen

Findedato 2010



Udlån Nej

Indbragt af Ole Mortensen

Låner

MUSEUM I LANGÅ

Dato 28-01-2023

RegistnrMiL 1070

Regdato 13-12-2010

Registreret af Jørgen Bojesen

Genstand Bor spunshul Antal 1



Kategori Håndværk

Lokale Depot KA

Tilknytning Bødker Rogild (Nissen)

Kasse/Reoln Reol nr.

Materiale Træ og jern

Periode Nutid

Årgang 1900-tallet

Anvendelse Boring af spunshul

Anvendt af Bødker N. Rogild Skive (Nissen Langå)

Beskrivels 21 cm langt skebor forsynet med 32 cm bredt håndtag

Findested Rich. Nissen

Findedato 2010



Udlån Nej

Indbragt af Ole Mortensen

Låner

MUSEUM I LANGÅ

Dato 28-01-2023

RegistnrMiL 1071

Regdato 13-12-2010

Registreret af Jørgen Bojesen

Genstand Buethøvl Antal 1



Kategori Håndværk

Lokale Depot KA

Tilknytning Bødker Rogild (Nissen)

Kasse/Reoln Reol nr.

Materiale Træ og jern

Periode Nutid

Årgang 1900-tallet

Anvendelse Høvling af buede flader

Anvendt af Bødker N. Rogild Skive (Nissen Langå)

Beskrivels Træhøvl med 18 x 5,5 cm buet sål og buet skærestål

Findested Rich. Nissen

Findedato 2010



Udlån Nej

Indbragt af Ole Mortensen

Låner

MUSEUM I LANGÅ

Dato 28-01-2023

RegistnrMiL 1072

Regdato 13-12-2010

Registreret af Jørgen Bojesen

Genstand Krumhøvl Antal 1



Kategori Håndværk

Lokale Depot KA

Tilknytning Bødker Rogild (Nissen)

Kasse/Reoln Reol nr.

Materiale Jern og træ

Periode Nutid

Årgang 1900-tallet

Anvendelse Høvling af runde emner

Anvendt af Bødker N. Rogild Skive (Nissen Langå)

Beskrivels 32 cm bredt høvljern med 20 cm bredt skær vinkelbuk i enderne og forsynet med håndtag

Findested Rich. Nissen

Findedato 2010



Udlån Nej

Indbragt af Ole Mortensen

Låner

MUSEUM I LANGÅ

Dato 28-01-2023

RegistnrMiL 1073

Regdato 13-12-2010

Registreret af Jørgen Bojesen

Genstand Krumhøvl Antal 1



Kategori Håndværk

Lokale Depot KA

Tilknytning Bødker Rogild (Nissen)

Kasse/Reoln Reol nr.

Materiale Jern og træ

Periode Nutid

Årgang 1900-tallet

Anvendelse Høvling af runde emner

Anvendt af Bødker N. Rogild Skive (Nissen Langå)

Beskrivels 26 cm bredt høvljern med 13 cm bredt skær vinkelbukket i enderne og forsynet med håndtag i træ

Findested Rich. Nissen

Findedato 2010



Udlån Nej

Indbragt af Ole Mortensen

Låner

MUSEUM I LANGÅ

Dato 28-01-2023

RegistnrMiL 1074

Regdato 13-12-2010

Registreret af Jørgen Bojesen

Genstand Passer Antal 1



Kategori Håndværk

Lokale Depot KA

Tilknytning Bødker Rogild (Nissen)

Kasse/Reoln Reol nr.

Materiale Træ og jern

Periode Nutid

Årgang 1900-tallet

Anvendelse Opmærkning af cirkelslag

Anvendt af Bødker N. Rogild Skive (Nissen Langå)

Beskrivels Passer med 62 cm lange ben som ender i stålspidser, samlet foroven med en bolt og på midten forsynet med et buet spændejern og en vingeskrue

Findested Rich. Nissen

Findedato 2010



Udlån Nej

Indbragt af Ole Mortensen

Låner

MUSEUM I LANGÅ

Dato 28-01-2023

RegistnrMiL 1075

Regdato 13-12-2010

Registreret af Jørgen Bojesen

Genstand Buethøvl Antal 1



Kategori Håndværk

Lokale Depot KA

Tilknytning Bødker Rogild (Nissen)

Kasse/Reoln Reol nr.

Materiale Træ og metal

Periode Nutid

Årgang 1900-tallet

Anvendelse Høvling af buede flader

Anvendt af Bødker N. Rogild Skive (Nissen Langå)

Beskrivels Træhøvl med 21 x 6,5 cm buet sål og buet skærestål

Findested Rich. Nissen

Findedato 2010



Udlån Nej

Indbragt af Ole Mortensen

Låner

MUSEUM I LANGÅ

Dato 28-01-2023

RegistnrMiL 1076

Regdato 13-12-2010

Registreret af Jørgen Bojesen

Genstand Passer Antal 1



Kategori Håndværk

Lokale Udstilling H

Tilknytning Bødker Rogild (Nissen)

Kasse/Reoln

Materiale Træ og jern

Periode Nutid

Årgang 1900-tallet

Anvendelse Til opmærkning

Anvendt af Bødker N. Rogild Skive (Nissen Langå)

Beskrivels Passer med 38 cm lange ben og stålspidser

Findested Rich. Nissen

Findedato 2010



Udlån Nej

Indbragt af Ole Mortensen

Låner

MUSEUM I LANGÅ

Dato 28-01-2023

RegistnrMiL 1077

Regdato 13-12-2010

Registreret af Jørgen Bojesen

Genstand Cirkelmåler Antal 1



Kategori Håndværk

Lokale Udstilling H

Tilknytning Bødker Rogild (Nissen)

Kasse/Reoln

Materiale Træ

Periode Nutid

Årgang 1900-tallet

Anvendelse Til opmåling

Anvendt af Bødker N. Rogild Skive (Nissen Langå)

Beskrivels Ø 24,5 cm træskive monteret i 32 cm lang trægaffel med bolt

Findested Rich. Nissen

Findedato 2010



Udlån Nej

Indbragt af Ole Mortensen

Låner

MUSEUM I LANGÅ

Dato 28-01-2023

RegistnrMiL 1078

Regdato 13-12-2010

Registreret af Jørgen Bojesen

Genstand Stavstrammer Antal 1



Kategori Håndværk

Lokale Depot KA

Tilknytning Bødker Rogild (Nissen)

Kasse/Reoln Reol nr.

Materiale Træ og tovværk

Periode Nutid

Årgang 1900-tallet

Anvendelse Til samling af dritler og tønder

Anvendt af Bødker N. Rogild Skive (Nissen Langå)

Beskrivels 28 x 8 x 4,5 cm anlægsblok med 4 cm hul i midten, hvori er anbragt en 38 cm lang og ø 4 cm x ø 5,5 cm tyk vinde med tværgående håndtag. Et stk. reb på ca. 1,5 m går fra den ene side af anlægsblokken igennem blokken til bunden af vinden.

Findested Rich. Nissen

Findedato 2010

Indbragt af Ole Mortensen

Udlån Nej

Låner



MUSEUM I LANGÅ

Dato 28-01-2023

RegistnrMiL 1079

Regdato 10-01-2011

Registreret af Jørgen Bojesen

Genstand Beskyttelseshestesko Antal 2



Kategori Landbrug/Have

Lokale Udstilling F

Tilknytning Ukendt

Kasse/Reoln

Materiale ?

Periode Nutid

Argang 1900-tallet

Anvendelse Formentlig til beskyttelse mod underlaget

Anvendt af ?

Beskrivels Inskription: Downie & Harris
6A Patent 6A

Findested ?

Findedato 2010



Udlån Nej

Indbragt af ?

Låner

MUSEUM I LANGÅ

Dato 28-01-2023

RegistnrMiL 1080

Regdato 10-01-2011

Registreret af Jørgen Bojesen

Genstand Brændemærke Antal 1



Kategori Landbrug/Have

Lokale Værksted KV

Tilknytning Nørskovgaard

Kasse/Reoln

Materiale Jern

Periode Nutid

Årgang 1900-tallet

Anvendelse Brændemærkning af dyr

Anvendt af Niels Høeg

Beskrivels 11 x 2 cm støbejernsklods med bogstaverne N.HØEG, forsynet med 52 cm langt håndtag med øje

Findested Nørskovgaard?

Findedato 2010



Udlån Nej

Indbragt af Ole Mortensen

Låner

MUSEUM I LANGÅ

Dato 28-01-2023

RegistnrMiL 1081

Regdato 10-01-2011

Registreret af Jørgen Bojesen

Genstand Kanthøvl / afbarker Antal 1



Kategori Håndværk

Lokale Udstilling H

Tilknytning Ukendt

Kasse/Reoln

Materiale Træ, læder og jern

Periode Nutid

Argang 1900-tallet

Anvendelse Høvling af rundinger eller afbarkning

Anvendt af Tømrer

Beskrivels 47 cm faconskåret træ, formet med håndtag i enderne og bue på midten, 2 bolte med vingemøtrikker holder et buet stykke træ hvorunder er limet flere lag læderstrimler herimellem har høvlbladet været anbragt, det mangler.

Findested ?

Findedato 2010



Udlån Nej

Indbragt af ?

Låner

MUSEUM I LANGÅ

Dato 28-01-2023

RegistnrMiL 1082

Regdato 10-01-2011

Registreret af Jørgen Bojesen

Genstand Kolikspyd Antal 1



Kategori Landbrug/Have

Lokale Værksted KV

Tilknytning Ukendt

Kasse/Reoln

Materiale Jern, metal og træ

Periode Nutid

Årgang 1900-tallet

Anvendelse Anvendes ved trommesyge

Anvendt af Dyrlæger

Beskrivels 23 cm langt værktøj med 12,5 cm spidset spyd i stål og en 9,5 cm bøsning med krave og huller i messing, håndtag i træ

Findested ?

Findedato 2010



Udlån Nej

Indbragt af ?

Låner

MUSEUM I LANGÅ

Dato 28-01-2023

RegistnrMiL 1083

Regdato 10-01-2011

Registreret af Jørgen Bojesen

Genstand Metalstang Antal 1



Kategori Håndværk

Lokale Udstilling H

Tilknytning Ukendt

Kasse/Reoln

Materiale Jern

Periode Nutid

Årgang 1900-tallet

Anvendelse Beslag

Anvendt af ?

Beskrivels 79 cm lang og 2,5 cm bred buet jernstang med nedbukninger i siderne og 6 huller til undersænkede skruer

Findested ?

Findedato 2010



Udlån Nej

Indbragt af ?

Låner

MUSEUM I LANGÅ

Dato 28-01-2023

RegistnrMiL 1084

Regdato 10-01-2011

Registreret af Jørgen Bojesen

Genstand Målepasser Antal 1



Kategori Håndværk

Lokale Værksted KV

Tilknytning Ukendt

Kasse/Reoln

Materiale Jern

Periode Nutid

Årgang 1900-tallet

Anvendelse Til tykkelsesmåling

Anvendt af Håndværkere

Beskrivels 2 stk. 13,5 cm lange ben samlet med fjederstål og buet indad i spidserne, på midten forsynet med stilleskrue med vingemøtrik

Findested ?

Findedato 2010



Udlån Nej

Indbragt af ?

Låner

MUSEUM I LANGÅ

Dato 28-01-2023

RegistnrMiL 1085

Regdato 10-01-2011

Registreret af Jørgen Bojesen

Genstand Næseringsaks Antal 1



Kategori Landbrug/Have

Lokale Udstilling H

Tilknytning Ukendt

Kasse/Reoln

Materiale Jern

Periode Nutid

Årgang 1900-tallet

Anvendelse Ved ringning af tyre

Anvendt af Landmænd

Beskrivels 18 cm lang saks med 6cm bred buede skær mejselformet

Findested ?

Findedato 2010



Udlån Nej

Indbragt af ?

Låner

MUSEUM I LANGÅ

Dato 28-01-2023

RegistnrMiL 1086

Regdato 10-01-2011

Registreret af Jørgen Bojesen

Genstand Næseringstang Antal 1



Kategori Landbrug/Have

Lokale Udstilling H

Tilknytning Ukendt

Kasse/Reoln

Materiale Jern

Periode Nutid

Årgang før 1900

Anvendelse Ringning af tyre

Anvendt af Dyrlæge

Beskrivels Som 1085 dog mere simpel

Findested ?

Findedato 2010



Udlån Nej

Indbragt af ?

Låner

MUSEUM I LANGÅ

Dato 28-01-2023

RegistnrMiL 1087

Regdato 10-01-2011

Registreret af Jørgen Bojesen

Genstand Roehakke Antal 1



Kategori Landbrug/Have

Lokale Udstilling H

Tilknytning Ukendt

Kasse/Reoln

Materiale Jern og træ

Periode Nutid

Årgang 1900

Anvendelse Optagning af roer med håndkraft

Anvendt af Landmænd

Beskrivels Kort træskaft hvori der er monteret et stk. fladjern som ender i en oval plade med skarp æg der kan hugge toppen af roen på undersiden er der 2 kroge som bruges til at hive roen op af jorden

Findested ?

Findedato 2010



Udlån Nej

Indbragt af ?

Låner

MUSEUM I LANGÅ

Dato 28-01-2023

RegistnrMiL 1088

Regdato 10-01-2011

Registreret af Jørgen Bojesen

Genstand Parasol Antal 1



Kategori Beklædning

Lokale Depot KA

Tilknytning Privat

Kasse/Reoln Reol nr.

Materiale Træ jern og stof

Periode Nutid

Årgang 1920-erne

Anvendelse Beskyttelse mod sol

Anvendt af Børgine fra Torup

Beskrivels 94 cm lang stok m håndtag i hvidmalet træ, ø 75 cm parasol af hvidt stof kantet med 8 cm blonde på jernstivere , kan åbnes og lukkes.

Findested Børgine fra Torup
Tværstien 6 Langå

Findedato 2010

Udlån Nej

Indbragt af Egon Kristensen (EK)

Låner



MUSEUM I LANGÅ

Dato 28-01-2023

RegistnrMiL 1089

Regdato 10-01-2011

Registreret af Jørgen Bojesen

Genstand Stok Antal 1



Kategori Beklædning

Lokale Depot KA

Tilknytning Privat

Kasse/Reoln Reol nr.

Materiale Træ og metal

Periode Nutid

Årgang 1900-tallet

Anvendelse Støtte

Anvendt af Børgine fra Torup

Beskrivels 94 cm lang stok med hammerslået sølvknap formentlig lakeret bambus

Findested Børgine fra Torup
Tværstien 6 Langå

Findedato 2010



Udlån Nej

Indbragt af Egon Kristensen

Låner

MUSEUM I LANGÅ

Dato 28-01-2023

RegistnrMiL 1090

Regdato 10-01-2011

Registreret af Jørgen Bojesen

Genstand Handsketang Antal 1



Kategori Håndarbejde

Lokale Depot KA

Tilknytning Privat

Kasse/Reoln Reol nr.

Materiale Ben

Periode Nutid

Årgang 1920-erne

Anvendelse Udblokning af fingerhandsker efter vask

Anvendt af Børgine fra Torup

Beskrivels 2 stk. let buede ben samlet på midten med en fjeder

Findested Børgine fra Torup
Tværstien 6 Langå

Findedato 2010

Udlån Nej

Indbragt af Egon Kristensen

Låner



MUSEUM I LANGÅ

Dato 28-01-2023

RegistnrMiL 1091

Regdato 10-01-2011

Registreret af Jørgen Bojesen

Genstand Sørgesind Antal 4



Kategori Beklædning

Lokale Depot KA

Tilknytning Privat

Kasse/Reoln Reol nr.

Materiale Stof

Periode Nutid

Årgang 1920-erne

Anvendelse ved begravelser

Anvendt af Børgine fra Torup

Beskrivels 8 cm brede sørgesind i sort stof og forskellig størrelse

Findested Børgine fra Torup
Tværstien 6 Langå

Findedato 2010



Udlån Nej

Indbragt af Egon Kristensen

Låner

MUSEUM I LANGÅ

Dato 28-01-2023

RegistnrMiL 1092

Regdato 10-01-2011

Registreret af Jørgen Bojesen

Genstand Kraveknapper i æsker Antal 3



Kategori Beklædning

Lokale Depot KA

Tilknytning Privat

Kasse/Reoln Kassenr.

Materiale Metal og papkarton

Periode Nutid

Årgang 1920-erne

Anvendelse Til skjortekraver

Anvendt af husherren

Beskrivels
2 stk. ø 17 mm 1 stk. ø 22 mm
1 inskription "Erindring", 2 knapper m skjold den ene med indgraverede bogstaver (ulæselige)
2 små knapper i æske fra "V. Svingelberg juveler og guldsmed Slotsgade no 7 stuen København"
Stor knap i æske fra "Guldsmed Bæhre Drammen"

Findested Børgine fra Torup
Tværstien 6 Langå

Findedato 2010

Udlån Nej

Indbragt af Egon Kristensen

Låner



MUSEUM I LANGÅ

Dato 28-01-2023

RegistnrMiL 1093

Regdato 10-01-2011

Registreret af Jørgen Bojesen

Genstand Lommeur Dame Antal 1



Kategori Udenfor kategori

Lokale Depot KA

Tilknytning Privat

Kasse/Reoln Kassenr.

Materiale Metal og glas

Periode Nutid

Årgang 1900-tallet

Anvendelse Dameur som smykke

Anvendt af Børgine fra Torup

Beskrivels
Ur ø 35 mm 10 mm tyk med romertal 18 karat guldduble og 4 rubiner skal trækkes op 2 nøgler medfølger
Ligger i æske fra "Einar Kæmpener, telefon 572y, Juveler og Guldsmed, Frederiksborggade 36 København"

Findested Børgine fra Torup
Tværstien 6 Langå

Findedato 2010



Udlån Nej

Indbragt af Egon Kristensen

Låner

MUSEUM I LANGÅ

Dato 28-01-2023

RegistnrMiL 1094

Regdato 10-01-2011

Registreret af Jørgen Bojesen

Genstand Glace'handsker Antal 3



Kategori Beklædning

Lokale Depot KA

Tilknytning Privat

Kasse/Reoln Kassenr.

Materiale Skind

Periode Nutid

Årgang 1920-erne

Anvendelse Handsker til fest

Anvendt af Børgine fra Torup

Beskrivels Hvide glace handsker str. 6,5 fra Randers Handskefabrik

Findested Børgine fra Torup
Tværstien 6 Langå

Findedato 2010

Udlån Nej

Indbragt af Egon Kristensen

Låner



MUSEUM I LANGÅ

Dato 28-01-2023

RegistnrMiL 1095

Regdato 01-02-2011

Registreret af Jørgen Bojesen

Genstand Natskjorte Antal 1



Kategori Beklædning

Lokale Depot KA

Tilknytning Privat

Kasse/Reoln Kassenr. 53

Materiale Hørlærred

Periode Nutid

Årgang 1920-erne

Anvendelse Nattøj

Anvendt af Inge og Ole Kristensen Helstrup Østergård

Beskrivels Natdragt i hvidt hørlærred til at tage over hovedet, længde ca. 120 cm, vidde(omkreds) ca. 130 cm, halslukning med 3 knapper, broderi på brystet (måske initialer)

Findested Helstrup Østergård

Findedato 2010



Udlån Nej

Indbragt af Birgit Tulstrup Hyacintvej 17
86469018

Låner

MUSEUM I LANGÅ

Dato 28-01-2023

RegistnrMiL 1096

Regdato 01-02-2011

Registreret af Jørgen Bojesen

Genstand Underkjole Antal 1



Kategori Beklædning

Lokale Depot KA

Tilknytning Privat

Kasse/Reoln

Materiale Hørlærred

Periode Nutid

Årgang 1920-erne

Anvendelse Undertøj

Anvendt af Inge og Ole Kristensen Helstrup Østergård

Beskrivels Underkjole i fint hørlærred med brede stropper, længde ca 85 cm, vidde ca 106 cm

Findested Helstrup Østergård

Findedato 2010



Udlån Nej

Indbragt af Birgit Tulstrup Hyacintvej 17
86469018

Låner

MUSEUM I LANGÅ

Dato 28-01-2023

RegistnrMiL 1097

Regdato 01-02-2011

Registreret af Jørgen Bojesen

Genstand Damebukser Antal 1



Kategori Beklædning

Lokale Depot KA

Tilknytning Privat

Kasse/Reoln Kasse 53

Materiale Bomuld?

Periode Nutid

Årgang 1920-erne

Anvendelse Undertøj til pænt brug

Anvendt af Inge og Ole Kristensen eller Maren og Per Kristensen Helstrup Østergård

Beskrivels Sorte dame underbenklæder (mammelukker) med flæser på ben, længde ca. 65 cm, livvidde ca 70 cm

Findested Helstrup Østergård

Findedato 2010



Udlån Nej

Indbragt af Birgit Tulstrup Hyacintvej 17
86469018

Låner

MUSEUM I LANGÅ

Dato 28-01-2023

RegistnrMiL 1098

Regdato 01-02-2011

Registreret af Jørgen Bojesen

Genstand Kyse Antal 1



Kategori Beklædning

Lokale Depot KA

Tilknytning Privat

Kasse/Reoln Kasse 53

Materiale Silke og bomuld

Periode Nutid

Årgang 1900-tallet

Anvendelse Finere hovedbeklædning

Anvendt af Inge og Ole Kristensen eller Maren og Per Kristensen Helstrup Østergård

Beskrivels Udvendig sort silke med besætninger af foldede silkebånd, blonder, knapper, fløj og syninger.
Indvendig vattering og brunt foer i bomuld

Findested Helstrup Østergård

Findedato 2010



Udlån Nej

Indbragt af Birgit Tulstrup Hyacintvej 17
86469018

Låner

MUSEUM I LANGÅ

Dato 28-01-2023

RegistnrMiL 1099

Regdato 01-02-2011

Registreret af Jørgen Bojesen

Genstand Dug Antal 1



Kategori Andet boliginventar

Lokale Depot KA

Tilknytning Privat

Kasse/Reoln kasse 53

Materiale Hørlærred

Periode Nutid

Årgang 1920-erne

Anvendelse Pyntedug evt. ophæng

Anvendt af Inge og Ole Kristensen eller Maren og Per Kristensen Helstrup Østergård

Beskrivels 60 x 125 cm hvid dug med 4 cm blå/hvide kniplinger for enderne og blå broderi i den ene ende forestillende landbokone med barn og gæs i baggrunden møller og sejlbad.

Findested Helstrup Østergård

Findedato 2010



Udlån Nej

Indbragt af Birgit Tulstrup Hyacintvej 17
86469018

Låner

MUSEUM I LANGÅ

Dato 28-01-2023

RegistnrMiL 1100

Regdato 01-02-2011

Registreret af Jørgen Bojesen

Genstand Mamelukker Antal 1



Kategori Beklædning

Lokale Depot KA

Tilknytning Privat

Kasse/Reoln Kassenr. 53

Materiale Uld

Periode Nutid

Årgang 1900-tallet

Anvendelse Underbenklæder til damer

Anvendt af Inge og Ole Kristensen eller Maren og Per Kristensen Helstrup Østergård

Beskrivels Underbenklæder livvidde 70 cm længde 68 cm lyseblå med flæser på ben

Findested Helstrup Østergård

Findedato 2010



Udlån Nej

Indbragt af Birgit Tulstrup Hyacintvej 17
86469018

Låner

MUSEUM I LANGÅ

Dato 28-01-2023

RegistnrMiL 1101

Regdato 01-02-2011

Registreret af Jørgen Bojesen

Genstand Chemise Antal 1



Kategori Beklædning

Lokale Depot KA

Tilknytning Privat

Kasse/Reoln Kassenr. 53

Materiale Bomuld

Periode Nutid

Årgang 1920-erne

Anvendelse Undertøj damer

Anvendt af Inge og Ole Kristensen eller Maren og Per Kristensen Helstrup Østergård

Beskrivels Chemise str. 42 knappet foran med v udkæring flæser i halsen og masser af hulsøm broderier på brystet

Findested Hyacintvej 17 Stevnstrup

Findedato 2010



Udlån Nej

Indbragt af Birgit Tulstrup Hyacintvej 17
86469018

Låner

MUSEUM I LANGÅ

Dato 28-01-2023

RegistnrMiL 1102

Regdato 01-02-2011

Registreret af Jørgen Bojesen

Genstand Chemise Antal 1



Kategori Beklædning

Lokale Depot KA

Tilknytning Privat

Kasse/Reoln Kassenr. 53

Materiale Uld

Periode Nutid

Årgang 1920-erne

Anvendelse Undertøj damer

Anvendt af Inge og Ole Kristensen eller Maren og Per Kristensen Helstrup Østergård

Beskrivels Lyseblå chemise knapper foran livvidde 64 cm og længde 38 cm, grønne bølge kantsyninger i hals og ærmegab

Findested Helstrup Østergård

Findedato 2010



Udlån Nej

Indbragt af Birgit Tulstrup Hyacintvej 17
86469018

Låner

MUSEUM I LANGÅ

Dato 28-01-2023

RegistnrMiL 1103

Regdato 01-02-2011

Registreret af Jørgen Bojesen

Genstand Forklæde Antal 1



Kategori Beklædning

Lokale Depot KA

Tilknytning Privat

Kasse/Reoln Kassenr. 53

Materiale Bomuld

Periode Nutid

Årgang 1920-erne

Anvendelse Til pænere servering

Anvendt af Inge og Ole Kristensen eller Maren og Per Kristensen Helstrup Østergård

Beskrivels Hvidt rhombeformet forklæde 75 cm bred og 90 cm lang med blondebesætning foroven og på skulderbånd

Findested Helstrup Østergård

Findedato 2010



Udlån Nej

Indbragt af Birgit Tulstrup Hyacintvej 17
86469018

Låner

MUSEUM I LANGÅ

Dato 28-01-2023

RegistnrMiL 1104

Regdato 01-02-2011

Registreret af Jørgen Bojesen

Genstand Forklæde Antal 1



Kategori Beklædning

Lokale Depot KA

Tilknytning Privat

Kasse/Reoln Kassenr.

Materiale Periode Nutid Argang

Anvendelse

Anvendt af Inge og Ole Kristensen eller Maren og Per Kristensen Helstrup Østergård

Beskrivels Forklædet er bortkommet

Findested Helstrup Østergård

Findedato



Udlån Nej

Indbragt af Birgit Tulstrup Hyacintvej 17
86469018

Låner

MUSEUM I LANGÅ

Dato 28-01-2023

RegistnrMiL 1105

Regdato 01-02-2011

Registreret af Jørgen Bojesen

Genstand Lysedug Antal 1



Kategori Andet boliginventar

Lokale Depot KA

Tilknytning Privat

Kasse/Reoln Kassenr. 53

Materiale Uld og uldgarn

Periode Nutid

Årgang 1900-tallet

Anvendelse Bordpynt

Anvendt af Inge og Ole Kristensen eller Maren og Per Kristensen Helstrup Østergård

Beskrivels Sort dug 100 x 41 cm med broderi i begge ender

Findested Helstrup Østergård

Findedato 2010



Udlån Nej

Indbragt af Birgit Tulstrup Hyacintvej 17
86469018

Låner

MUSEUM I LANGÅ

Dato 28-01-2023

RegistnrMiL 1106

Regdato 01-02-2011

Registreret af Jørgen Bojesen

Genstand Muffedisse Antal 1



Kategori Beklædning

Lokale Depot KA

Tilknytning Privat

Kasse/Reoln Kassenr. 53

Materiale Uld og skind

Periode Nutid

Årgang 1900-tallet

Anvendelse Varme hænder

Anvendt af Inge og Ole Kristensen eller Maren og Per Kristensen Helstrup Østergård

Beskrivels Muffedisse 25 x 15 cm udført i sort uldstof og forsynet med pelsfoer, dekoreret med udklip i påsyet rødt stof og med grønne broderier

Findested Helstrup Østergård

Findedato 2010



Udlån Nej

Indbragt af Birgit Tulstrup Hyacintvej 17
86469018

Låner

MUSEUM I LANGÅ

Dato 28-01-2023

RegistnrMiL 1107

Regdato 01-02-2011

Registreret af Jørgen Bojesen

Genstand Særk Antal 1



Kategori Beklædning

Lokale Depot KA

Tilknytning Privat

Kasse/Reoln Kassenr. 53

Materiale Bomuld

Periode Nutid

Årgang 1900-tallet

Anvendelse Undertøj til damer

Anvendt af Inge og Ole Kristensen eller Maren og Per Kristensen Helstrup Østergård

Beskrivels Særk længde 95 cm og livvidde ca. 120 cm forsynet med flæser i hals og ærmegab, i nakken rester af broderede bogstaver formentlig E og P

Findested Helstrup Østergård

Findedato 2010



Udlån Nej

Indbragt af Birgit Tulstrup Hyacintvej 17
86469018

Låner

MUSEUM I LANGÅ

Dato 28-01-2023

RegistnrMiL 1108

Regdato 01-02-2011

Registreret af Jørgen Bojesen

Genstand Lysedug Antal 1



Kategori Andet boliginventar

Lokale Depot KA

Tilknytning Privat

Kasse/Reoln Kassenr. 53

Materiale Hørlærred og uldgarn

Periode Nutid

Årgang 1900-tallet

Anvendelse Bordpynt

Anvendt af Inge og Ole Kristensen eller Maren og Per Kristensen Helstrup Østergård

Beskrivels Lysedug 80 x40 cm med broderier fladsyning i uldgarn og forsynet med kant i påsyet snoremønster stoffet er blåmeleret og broderierne er i farverne brun grøn grå gul og hvid

Findested Helstrup Østergård

Findedato 2010



Udlån Nej

Indbragt af Birgit Tulstrup Hyacintvej 17
86469018

Låner

MUSEUM I LANGÅ

Dato 28-01-2023

RegistnrMiL 1109

Regdato 01-02-2011

Registreret af Jørgen Bojesen

Genstand Lysedug Antal 1

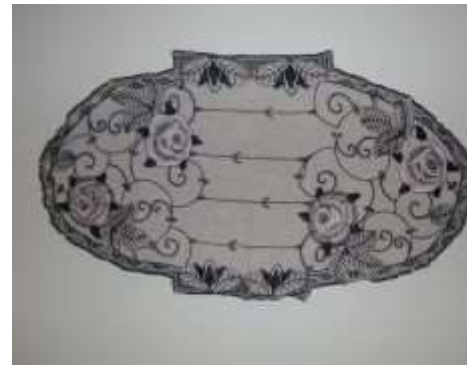

Kategori Andet boliginventar

Lokale Depot KA

Tilknytning Privat

Kasse/Reoln Kassenr. 53

Materiale Groft hørlærred

Periode Nutid

Årgang 1900-tallet

Anvendelse Bordpynt

Anvendt af Inge og Ole Kristensen eller Maren og Per Kristensen Helstrup Østergård

Beskrivels Oval lysedug 105 x 60 cm i beige hørlærred med broderier i uldgarn kantet med syning hele vejen rundt farver lyserød brun hvid og grågrøn

Findested Helstrup Østergård

Findedato 2010



Udlån Nej

Indbragt af Birgit Tulstrup Hyacintvej 17
86469018

Låner

MUSEUM I LANGÅ

Dato 28-01-2023

RegistnrMiL 1110

Regdato 01-02-2011

Registreret af Jørgen Bojesen

Genstand Forklæde Antal 1



Kategori Beklædning

Lokale Depot KA

Tilknytning Privat

Kasse/Reoln Kassenr. 53

Materiale Bomuld

Periode Nutid

Årgang 1900-tallet

Anvendelse Ved servering

Anvendt af Inge og Ole Kristensen eller Maren og Per Kristensen Helstrup Østergård

Beskrivels Forklæde 90 x 90 cm med bindebændler ved hals og liv, forsynet med 2 lommer og pyntet med påsyede blonder på bryst og kanter og lommer

Findested Helstrup Østergård

Findedato 2010



Udlån Nej

Indbragt af Birgit Tulstrup Hyacintvej 17
86469018

Låner

MUSEUM I LANGÅ

Dato 28-01-2023

RegistnrMiL 1111

Regdato 01-02-2011

Registreret af Jørgen Bojesen

Genstand Særk Antal 1



Kategori Beklædning

Lokale Depot KA

Tilknytning Privat

Kasse/Reoln Kassenr.

Materiale Bomuld

Periode Nutid

Årgang 1900-tallet

Anvendelse Undertøj damer

Anvendt af Inge og Ole Kristensen eller Maren og Per Kristensen Helstrup Østergård

Beskrivels Særk længde 122 cm og livvidde 124 cm forsynet med blonder ved hals og ærmer

Findested Helstrup Østergård

Findedato 2011



Udlån Nej

Indbragt af Birgit Tulstrup Hyacintvej 17
86469018

Låner

MUSEUM I LANGÅ

Dato 28-01-2023

RegistnrMiL 1112

Regdato 01-02-2011

Registreret af Jørgen Bojesen

Genstand Kjole Antal 1



Kategori Beklædning

Lokale Depot KA

Tilknytning Privat

Kasse/Reoln Kassenr. 53

Materiale Elastisk kunststof

Periode Nutid

Årgang 1900-tallet

Anvendelse Kjole måske til pænere brug

Anvendt af Inge og Ole Kristensen eller Maren og Per Kristensen Helstrup Østergård

Beskrivels Sort kjole længde 120 cm livvidde 96 cm med lange ærmer og bælte, lynlås i siden og forsynet med blonder i halsen

Findested Helstrup Østergård

Findedato 2010



Udlån Nej

Indbragt af Birgit Tulstrup Hyacintvej 17
86469018

Låner

MUSEUM I LANGÅ

Dato 28-01-2023

RegistnrMiL 1113

Regdato 01-02-2011

Registreret af Jørgen Bojesen

Genstand Loppespil Antal 1



Kategori Hobby og legetøj

Lokale Depot KA

Tilknytning Privat

Kasse/Reoln Kassenr. 53

Materiale Træ og ben

Periode Nutid

Årgang 1930-erne

Anvendelse Legetøj

Anvendt af Inge og Ole Kristensen eller Maren og Per Kristensen Helstrup Østergård (pige født 1927)

Beskrivels Lille drejet trætoppe indeholdende 15 lopper i ben

Findested Helstrup Østergård

Findedato 2010



Udlån Nej

Indbragt af Birgit Tulstrup Hyacintvej 17
86469018

Låner

MUSEUM I LANGÅ

Dato 28-01-2023

RegistnrMiL 1114

Regdato 01-02-2011

Registreret af Jørgen Bojesen

Genstand Kanebjælder Antal 1



Kategori Landbrug/Have

Lokale Depot KA

Tilknytning Privat

Kasse/Reoln Kassenr. 53

Materiale Metal

Periode Nutid

Årgang 1900-tallet

Anvendelse Advarselssignal på hestetrukken kane

Anvendt af Inge og Ole Kristensen eller Maren og Per Kristensen Helstrup Østergård

Beskrivels Drejet stander forsynet med 4 arme og en top hver med sin klokke med 2 hamre, når den er i bevægelse ringer hele batteriet

Findested Helstrup Østergård

Findedato 2010



Udlån Nej

Indbragt af Birgit Tulstrup Hyacintvej 17
86469018

Låner

MUSEUM I LANGÅ

Dato 28-01-2023

RegistnrMiL 1115

Regdato 01-02-2011

Registreret af Jørgen Bojesen

Genstand Fåresaks Antal 1



Kategori Landbrug/Have

Lokale Depot KA

Tilknytning Privat

Kasse/Reoln Kassenr. 53

Materiale Stål

Periode Nutid

Årgang 1900-tallet

Anvendelse Klipning af husdyr

Anvendt af Inge og Ole Kristensen eller Maren og Per Kristensen Helstrup Østergård

Beskrivels 27 cm lang saks til kreaturklipning med 4 cm langt skær, saksen hedder "Hauptner-rapide" og er formentlig tysk fabrikeret

Findested Helstrup Østergård

Findedato 2010



Udlån Nej

Indbragt af Birgit Tulstrup Hyacintvej 17
86469018

Låner

MUSEUM I LANGÅ

Dato 28-01-2023

RegistnrMiL 1116

Regdato 01-02-2011

Registreret af Jørgen Bojesen

Genstand Kaffekande Antal 1



Kategori Køkken og bryggers

Lokale Depot KA

Tilknytning Privat

Kasse/Reoln Kassenr. 53

Materiale Emalieret jern

Periode Nutid

Årgang 1940-erne

Anvendelse Til kaffebrygning

Anvendt af Inge og Ole Kristensen eller Maren og Per Kristensen Helstrup Østergård

Beskrivels 23 cm høj blåemalieret kaffekande med låg bunddiameter 19 cm topdiameter 12 cm, indhold ca. 4,5 l

Findested Helstrup Østergård

Findedato 2010



Udlån Nej

Indbragt af Birgit Tulstrup Hyacintvej 17
86469018

Låner

MUSEUM I LANGÅ

Dato 28-01-2023

RegistnrMiL 1117

Regdato 01-02-2011

Registreret af Jørgen Bojesen

Genstand Vægtlodder Antal 1



Kategori Køkken og bryggers

Lokale Udstilling H

Tilknytning Privat

Kasse/Reoln

Materiale Støbejern

Periode Nutid

Årgang 1900-tallet

Anvendelse Til autoriseret vejning

Anvendt af Inge og Ole Kristensen eller Maren og Per Kristensen Helstrup Østergård

Beskrivels 5 stk lodder, 10 pund, 2 pund, 2 kg, 1kg, og 1kg

Findested Helstrup Østergård

Findedato 2010



Udlån Nej

Indbragt af Birgit Tulstrup Hyacintvej 17
86469018

Låner

MUSEUM I LANGÅ

Dato 28-01-2023

RegistnrMiL 1118

Regdato 01-02-2011

Registreret af Jørgen Bojesen

Genstand Kedellåge Antal 1



Kategori Industri

Lokale Udstilling G

Tilknytning Anden virksomhed

Kasse/Reoln Andet

Materiale Støbejern

Periode Nutid

Årgang 1967

Anvendelse Låge til støbejernskedel

Anvendt af Svend Batinus

Beskrivels Låge 29 x 23 cm med lukkebeslag og skilt fra "Langaa jernstøberi og maskinfabrik Langaa" Type ljm-2 special, vfl m2 1,5, fabr. Nr. 67006

Findested Jan Søvsø Villavej

Findedato 2010



Udlån Nej

Indbragt af Jan Søvsø

Låner

MUSEUM I LANGÅ

Dato 28-01-2023

RegistnrMiL 1119

Regdato 01-02-2011

Registreret af Jørgen Bojesen

Genstand Katekismus Antal 1



Kategori Bøger og blade

Lokale Depot KA

Tilknytning Privat

Kasse/Reoln Kassenr. 53

Materiale Papir og karton

Periode Nutid

Årgang 1900-tallet

Anvendelse Undervisning

Anvendt af Inge og Ole Kristensen eller Maren og Per Kristensen Helstrup Østergård

Beskrivels 15,5 x 10 cm bog Luthers Katekismus ved biskop C.F. Balslev Gyldendalske boghandel

Findested Helstrup Østergård

Findedato 2010



Udlån Nej

Indbragt af Birgit Tulstrup Hyacintvej 17
86469018

Låner

MUSEUM I LANGÅ

Dato 28-01-2023

RegistnrMiL 1120

Regdato 01-02-2011

Registreret af Jørgen Bojesen

Genstand Det nye Testamente Antal 1



Kategori Bøger og blade

Lokale Depot KA

Tilknytning Privat

Kasse/Reoln Kassenr. 53

Materiale Papir og karton

Periode Nutid

Årgang 1893

Anvendelse Til undervisning

Anvendt af Søren Madsen Bjerringbro, Søren Fisker Gullev
Inge og Ole Kristensen eller Maren og Per Kristensen Helstrup Østergård

Beskrivels 15 x 10 cm bog i sort indbinding med 516 sider
Vor herre og frelsers Jesu Christi Nye Testament
Bibelselskabet fra Danmark

Findested Helstrup Østergård

Findedato 2010



Udlån Nej

Indbragt af Birgit Tulstrup Hyacintvej 17
86469018

Låner

MUSEUM I LANGÅ

Dato 28-01-2023

RegistnrMiL 1121

Regdato 03-05-2011

Registreret af Jørgen Bojesen

Genstand Høj hat Antal 1



Kategori Beklædning

Lokale Depot KA

Tilknytning Privat

Kasse/Reoln Kassenr.

Materiale Silke og pap

Periode Nutid

Årgang 1900-tallet

Anvendelse Til finere brug

Anvendt af Inge og Ole Kristensen eller Maren og Per Kristensen Helstrup Østergård

Beskrivels Sort høj hat med skygge og svederem ca. 14 cm høj str. Ca 52

Findested Helstrup Østergård

Findedato 2010



Udlån Nej

Indbragt af Birgit Tulstrup Hyacintvej 17
86469018

Låner

MUSEUM I LANGÅ

Dato 28-01-2023

RegistnrMiL 1122

Regdato 09-05-2011

Registreret af Jørgen Bojesen

Genstand Savudlægger Antal 1



Kategori Landbrug/Have

Lokale Depot KA

Tilknytning Privat

Kasse/Reoln Kassenr. 15

Materiale Jern

Periode Nutid

Årgang ca. 1950

Anvendelse Til udlægning af tænder på savklinger

Anvendt af Jens Anker Jensen

Beskrivels Tang med 2 håndtag og fjederbelastet åbne lukke, indstillelig tandlængde og udlægningsgrad mærket "Garanto Fein D.R.G.M."

Findested Jens Anker Jensen

Findedato 2011



Udlån Nej

Indbragt af Jens Anker Jensen

Låner

MUSEUM I LANGÅ

Dato 28-01-2023

RegistnrMiL 1123

Regdato 21-02-2011

Registreret af Jørgen Bojesen

Genstand Armbind DKB Antal 1



Kategori Beklædning

Lokale Depot KA

Tilknytning Besættelsen 40-45

Kasse/Reoln

Materiale Hørlærred

Periode Nutid

Årgang 1939 - 45

Anvendelse Armbind

Anvendt af Danske Kvinders Beredskab

Beskrivels Armbind bredde 8 cm omkreds 35 cm hvidt med rød stribe foroven og fornedet midtpå trykt "D.K.B."

Findested ?

Findedato ?

Indbragt af ?

Udlån Nej

Låner



MUSEUM I LANGÅ

Dato 28-01-2023

RegistnrMiL 1124

Regdato 21-02-2011

Registreret af Jørgen Bojesen

Genstand Tobaksskærer Antal 1



Kategori Køkken og bryggers

Lokale Depot KA

Tilknytning Besættelsen 40-45

Kasse/Reoln

Materiale Træ og metal

Periode Nutid

Årgang 1944

Anvendelse Skæring af hjemmeavlet tobaksblade

Anvendt af R.N.G. & J.N.G.

Beskrivels 2 skrå endestykker i træ forbundet med en liste i bundenøverst anbragt en 21 cm lang u-skinne med en klap og fjederanordning til fasthold af tobak og for enden en buet kniv med håndtag på en langsgående aksel

Findested ?

Findedato ?

Indbragt af ?

Udlån Nej

Låner



MUSEUM I LANGÅ

Dato 28-01-2023

RegistnrMiL 1125

Regdato 21-02-2011

Registreret af Jørgen Bojesen



Genstand Ålejern Antal 1

Kategori Hobby og legetøj

Lokale Udstilling H

Tilknytning Ukendt

Kasse/Reoln

Materiale Jern

Periode Nutid

Årgang 1940

Anvendelse Stange ål

Anvendt af Langå borger

Beskrivels 35 cm langt lyreformet femgrenet ålejern med skaft på 32 cm

Findested ?

Findedato ?

Indbragt af ?

Udlån Nej

Låner



MUSEUM I LANGÅ

Dato 28-01-2023

RegistnrMiL 1126

Regdato 21-02-2011

Registreret af Jørgen Bojesen

Genstand Ålesaks Antal 1



Kategori Hobby og legetøj

Lokale Udstilling H

Tilknytning Ukendt

Kasse/Reoln

Materiale Jern

Periode Nutid

Årgang 1940

Anvendelse Fastholdelse af ål

Anvendt af Ålefanger

Beskrivels 20 cm lang saks med tænder og store håndtag

Findested ?

Findedato ?

Indbragt af ?

Udlån Nej

Låner



MUSEUM I LANGÅ

Dato 28-01-2023

RegistnrMiL 1127

Regdato 29-03-2011

Registreret af Jørgen Bojesen

Genstand Teglstensklipper Antal 1



Kategori Håndværk

Lokale Udstilling H

Tilknytning Ukendt

Kasse/Reoln

Materiale Støbejern og stålskær

Periode Nutid

Årgang 1900-tallet

Anvendelse Klipping af tagsten i tegl

Anvendt af murer

Beskrivels 50 cm langt bræt med tværlægte som kan hænge på taglægte derpå monteret en kraftig saks med udveksling den klipper på tværs med skær ca 3 cm brede saksen er 55 cm lang med håndtag på siden står "C. Sprehn Tlf. V 322"

Findested

Findedato

Indbragt af

Udlån Nej

Låner



MUSEUM I LANGÅ

Dato 28-01-2023

RegistnrMiL 1128

Regdato 04-04-2011

Registreret af Jørgen Bojesen

Genstand Amperemeter Antal 1



Kategori Industri

Lokale Udstilling G

Tilknytning Martens

Kasse/Reoln Skab nr.

Materiale Jern og metal

Periode Nutid

Argang 1900-tallet

Anvendelse Måling af strømstyrke

Anvendt af Carl Martens el. Bodil Skærning

Beskrivels Amperemeter diam. 20 cm dybde 10 cm, støbt ring med 4 huller til vægmontering, herpå monteret et instrumenthus i messing som fortil er afsluttet af en ring med glas, foroven og forneden er monteret 2 fraisolerede strømskinner med gevindhuller den øverste mærket "15289". På målerskiven står : "Amperemeter. C. Martens, Langaa." og emn måleopdeling som går fra 0 til 100

Findested Bodil og Kjeld Skjærning
Rugbjergvej 88 8260 Viby J.
86 28 38 37

Findedato ca. 2000



Udlån Nej

Indbragt af Bodil Skjærning

Låner

MUSEUM I LANGÅ

Dato 28-01-2023

RegistnrMiL 1129

Regdato 04-04-2011

Registreret af Jørgen Bojesen



Genstand Bidsel Antal 1

Kategori Landbrug/Have

Lokale Udstilling H

Tilknytning Ukendt

Kasse/Reoln

Materiale Jern

Periode Nutid

Argang 1900-tallet

Anvendelse Til styring af hest

Anvendt af Landmand

Beskrivels 15 cm langt bidsel i 2 led med ring i hver ende

Findested ?

Findedato ?

Indbragt af ?

Udlån Nej

Låner



MUSEUM I LANGÅ

Dato 28-01-2023

RegistnrMiL 1130

Regdato 04-04-2011

Registreret af Jørgen Bojesen

Genstand Carl Martens Antal 1



Kategori Industri

Lokale Udstilling G

Tilknytning Martens

Kasse/Reoln

Materiale Pap papir glas ramme

Periode Nutid

Argang 1900-tallet

Anvendelse Dekoration

Anvendt af Familie

Beskrivels 30 x 24 cm fotografi af Carl Martens

Findested Original fra avis

Findedato ?

Indbragt af ?

Udlån Nej

Låner



MUSEUM I LANGÅ

Dato 28-01-2023

RegistnrMiL 1131

Regdato 04-04-2011

Registreret af Jørgen Bojesen

Genstand Drejebænk Antal 1



Kategori Industri

Lokale Udstilling G

Tilknytning Martens

Kasse/Reoln

Materiale

Periode Nutid

Argang

Anvendelse

Anvendt af

Beskrivels

Findested

Findedato

Indbragt af

Udlån Nej

Låner



MUSEUM I LANGÅ

Dato 28-01-2023

RegistnrMiL 1132

Regdato 04-04-2011

Registreret af Jørgen Bojesen

Genstand Betrækhøvl Antal 1



Kategori Håndværk

Lokale Udstilling H

Tilknytning Bødker Rogild (Nissen)

Kasse/Reoln Bindingsværkshus

Materiale Træ og stål

Periode Nutid

Årgang 1900-tallet

Anvendelse ?

Anvendt af Bødker N. Rogild Skive

Beskrivels Ca. 3 cm tyk og 42 x 11 cm tilskåret træklods formet med håndtag i siderne og høvludskæring i midten høvljern monteret med 2 fløjmøtrikker

Findested Rich. Nissen Randers

Findedato 2010



Udlån Nej

Indbragt af Ole Mortensen

Låner

MUSEUM I LANGÅ

Dato 28-01-2023

RegistnrMiL 1133

Regdato 04-04-2011

Registreret af Jørgen Bojesen

Genstand Tøndbåndsstrammer Antal 1



Kategori Håndværk

Lokale Udstilling H

Tilknytning Bødker Rogild (Nissen)

Kasse/Reoln Bindingsværkshus

Materiale Træ

Periode Nutid

Årgang 1890-erne

Anvendelse Til opstramning af tøndebånd

Anvendt af Bødker N. Rogild Skive

Beskrivels 14 x 10 cm let buet træklods med skaft formentlig bøgetræ

Findested Rich. Nissen Randers

Findedato 2010



Udlån Nej

Indbragt af Ole Mortensen

Låner

MUSEUM I LANGÅ

Dato 28-01-2023

RegistnrMiL 1134

Regdato 04-04-2011

Registreret af Jørgen Bojesen

Genstand Stemmejern (Bidel) Antal 1



Kategori Håndværk

Lokale Udstilling H

Tilknytning Bødker Rogild (Nissen)

Kasse/Reoln Bindingsværkshus

Materiale Træ og jern

Periode Nutid

Årgang 1890-erne

Anvendelse Udstemning af riller

Anvendt af Bødker N. Rogild Skive

Beskrivels 30 cm langt stemmejern med træskaft, formentlig hjemmelavet specialværktøj

Findested Rich. Nissen Randers

Findedato 2010



Udlån Nej

Indbragt af Ole Mortensen

Låner

MUSEUM I LANGÅ

Dato 28-01-2023

RegistnrMiL 1135

Regdato 04-04-2011

Registreret af Jørgen Bojesen

Genstand Stemmejern (Bidel) Antal 1



Kategori Håndværk

Lokale Udstilling H

Tilknytning Bødker Rogild (Nissen)

Kasse/Reoln Bindingsværkshus

Materiale Træ og jern

Periode Nutid

Årgang 1890-erne

Anvendelse Udstemning af riller

Anvendt af Bødker N. Rogild Skive

Beskrivels 30 cm langt stemmejern med træskaft, formentlig hjemmelavet specialværktøj

Findested Rich. Nissen Randers

Findedato 2010

Indbragt af Ole Mortensen

Udlån Nej

Låner



MUSEUM I LANGÅ

Dato 28-01-2023

RegistnrMiL 1136

Regdato 04-04-2011

Registreret af Jørgen Bojesen

Genstand Stavretter Antal 1



Kategori Håndværk

Lokale Udstilling H

Tilknytning Bødker Rogild (Nissen)

Kasse/Reoln Bindingsværkshus

Materiale Træ og jern

Periode Nutid

Årgang 1890-erne

Anvendelse Retning af staver

Anvendt af Bødker N. Rogild Skive

Beskrivels 22 cm lang og 8 cm bred træklods som er firkantet på håndtaget, foroven forsynet med et 2,5 cm jernbånd, og fornedet påsat et 25 x 8 mm kraftigt jernbånd

Findested Rich. Nissen Randers

Findedato 2010

Udlån Nej

Indbragt af Ole Mortensen

Låner



MUSEUM I LANGÅ

Dato 28-01-2023

RegistnrMiL 1137

Regdato 04-04-2011

Registreret af Jørgen Bojesen

Genstand Passer Antal 1



Kategori Håndværk

Lokale Udstilling H

Tilknytning Bødker Rogild (Nissen)

Kasse/Reoln Bindingsværkshus

Materiale jern

Periode Nutid

Årgang 1890-erne

Anvendelse Passer til opmåling

Anvendt af Bødker N. Rogild Skive

Beskrivels 26,5 cm lang passer med let buede ben

Findested Rich. Nissen Randers

Findedato 2010



Udlån Nej

Indbragt af Ole Mortensen

Låner

MUSEUM I LANGÅ

Dato 28-01-2023

RegistnrMiL 1138

Regdato 04-04-2011

Registreret af Jørgen Bojesen

Genstand Borsving Antal 1



Kategori Håndværk

Lokale Udstilling H

Tilknytning Bødker Rogild (Nissen)

Kasse/Reoln Bindingsværkshus

Materiale Jern og træ

Periode Nutid

Årgang 1890-erne

Anvendelse Boring af huller

Anvendt af Bødker N. Rogild Skive

Beskrivels 30 x 15 cm borsving med træhåndtag og drejeligt modhold i jern og fastspænding til bor med fløjskrue, 30 mm bor isat,

Findested Rich. Nissen Randers

Findedato 2010



Udlån Nej

Indbragt af Ole Mortensen

Låner

MUSEUM I LANGÅ

Dato 28-01-2023

RegistnrMiL 1139

Regdato 04-04-2011

Registreret af Jørgen Bojesen

Genstand Spunshul bor Antal 1



Kategori Håndværk

Lokale Udstilling H

Tilknytning Bødker Rogild (Nissen)

Kasse/Reoln Bindingsværkshus

Materiale Jern og træ

Periode Nutid

Årgang 1890-erne

Anvendelse Til udfræsning af koniske huller

Anvendt af Bødker N. Rogild Skive

Beskrivels Overdel i støbejern med plads til træhåndtag og holder til selve skæreværktøjet, som består af 3 skær et til at lave hullet konisk og 2 små til at lave en rille rundt om hullet. Værktøjet er 15 cm højt og ca. 7 cm i diam. Håndtaget er 38 cm langt

Findested Rich. Nissen Randers

Findedato 2010



Udlån Nej

Indbragt af Ole Mortensen

Låner

MUSEUM I LANGÅ

Dato 28-01-2023

RegistnrMiL 1140

Regdato 04-04-2011

Registreret af Jørgen Bojesen

Genstand Opmærker Antal 1



Kategori Håndværk

Lokale Udstilling H

Tilknytning Bødker Rogild (Nissen)

Kasse/Reoln Bindingsværkshus

Materiale Træ

Periode Nutid

Årgang 1890-erne

Anvendelse Til opmærkning

Anvendt af Bødker N. Rogild Skive

Beskrivels 6 x 6 cm og 2 cm tyk klods med 3 indadbuede sider og 1 lige side, i midten forsynet med et skrå hul hvori er anbragt en 11 cm lang rundstok og en kile, rundstokken er forsynet med en ridsespids.

Findested Rich. Nissen Randers

Findedato 2010



Udlån Nej

Indbragt af Ole Mortensen

Låner

MUSEUM I LANGÅ

Dato 28-01-2023

RegistnrMiL 1141

Regdato 04-04-2011

Registreret af Jørgen Bojesen

Genstand Skydelære Antal 1



Kategori Håndværk

Lokale Udstilling H

Tilknytning Bødker Rogild (Nissen)

Kasse/Reoln Bindingsværkshus

Materiale Træ og metal

Periode Nutid

Årgang 1890-erne

Anvendelse Til opmåling

Anvendt af Bødker N. Rogild Skive

Beskrivels 6" lang skydelære med måleenheden danske tommer målsætning på begge sider og på skyder, forsynet med messingbeslag i begge ender og med messing skyder anbragt i konisk rille.

Findested Rich. Nissen Randers

Findedato 2010



Udlån Nej

Indbragt af Ole Mortensen

Låner

MUSEUM I LANGÅ

Dato 28-01-2023

RegistnrMiL 1142

Regdato 04-04-2011

Registreret af Jørgen Bojesen

Genstand Elmotor Antal 1



Kategori Industri

Lokale Udstilling G

Tilknytning Martens

Kasse/Reoln

Materiale Jern og kobbertråd

Periode Nutid

Årgang Primo 1900-tal

Anvendelse Fremstilling af strøm

Anvendt af Carl Martens

Beskrivels Rundt dynamohus ca. 14 cm i diam. Med 2 påboltede endestykker med ventilationshuller, aksel imidten med rotor forsynet med smørehuller på det ene ende monteret 2 kulholdere.
Messingskilt med tekst; C. Martens, 11o 347 2500 06, Langaa

Findested Bodil og Kjeld Skjerning
Rugbjergvej 88 8260 Viby J.
86 28 38 37

Findedato ca. 2000



Udlån Nej

Indbragt af Bodil Skjerning

Låner

MUSEUM I LANGÅ

Dato 28-01-2023

RegistnrMiL 1143

Regdato 04-04-2011

Registreret af Jørgen Bojesen

Genstand Hakke Antal 1



Kategori Landbrug/Have

Lokale Udstilling H

Tilknytning Ukendt

Kasse/Reoln

Materiale Jern og træ

Periode Nutid

Årgang 1900-tallet

Anvendelse Have og markarbejde

Anvendt af Landmand

Beskrivels Tre tandet hakke 17 cm bred og med 18 cm lange tænder, træskaft på 115 cm
Møjhakke.- brugt til at skrabe køernes møj fra en vogn i depoter på marken.

Findested ?

Findedato ?

Indbragt af ?

Udlån Nej

Låner



MUSEUM I LANGÅ

Dato 28-01-2023

RegistnrMiL 1144

Regdato 04-04-2011

Registreret af Jørgen Bojesen

Genstand Bødkerhammer Antal 1



Kategori Håndværk

Lokale Udstilling H

Tilknytning Bødker Rogild (Nissen)

Kasse/Reoln Bindingsværkshus

Materiale Jern og træ

Periode Nutid

Årgang 1890-erne

Anvendelse Til bødker arbejde

Anvendt af Bødker N. Rogild Skive

Beskrivels 10,5 cm x 3 x 3 cm hammerhoved med lodret pen 30 cm langt skaft med jernkile

Findested Rich. Nissen Randers

Findedato 2010



Udlån Nej

Indbragt af Ole Mortensen

Låner

MUSEUM I LANGÅ

Dato 28-01-2023

RegistnrMiL 1145

Regdato 04-04-2011

Registreret af Jørgen Bojesen

Genstand Hørskætte Antal 1



Kategori Landbrug/Have

Lokale Udstilling H

Tilknytning Privat

Kasse/Reoln

Materiale Træ

Periode Nutid

Årgang 1869

Anvendelse Skætning af hør

Anvendt af Landhusmor

Beskrivels Kraftig hejle af træ med tap til indstik i stolpe og 4 af 10 bevarede kraftige tænder af træ. L: 60 cm heraf top 15 cm br: 5,5 cm h: 8,5 cm tænder mellem 25 og 18 cm lange. Indskåret i den ene side 1869 med x på hver side og under.

Findested Henning Nielsen Skovlystvej

Findedato 1990

Udlån Nej

Indbragt af Henning Nielsen

Låner



MUSEUM I LANGÅ

Dato 28-01-2023

RegistnrMiL 1146

Regdato 04-04-2011

Registreret af Jørgen Bojesen



Genstand Høvl special Antal 1

Kategori Håndværk

Lokale Udstilling H

Tilknytning Ukendt

Kasse/Reoln Bindingsværkshus

Materiale Træ og metal

Periode Nutid

Årgang 1900-tallet

Anvendelse Høvl til special opgave

Anvendt af Tømrer/snedker

Beskrivels 34 cm lang høvl incl. Håndtag, med skråt høvlblad og skær til opmærkning i højre side, sålen er 28,5 x 8,5 cm med 12 x 3 mm udfræsning i højre side

Findested ?

Findedato ?

Indbragt af ?

Udlån Nej

Låner



MUSEUM I LANGÅ

Dato 28-01-2023

RegistnrMiL 1147

Regdato 05-04-2011

Registreret af Jørgen Bojesen

Genstand Tøjr pæl Antal 1



Kategori Landbrug/Have

Lokale Udstilling H

Tilknytning Ukendt

Kasse/Reoln

Materiale jern

Periode Nutid

Argang 1900-tallet

Anvendelse Tøjr til husdyr

Anvendt af Landmand

Beskrivels 27 cm lang tilspidset jernpig i firk.jern med øje foroven og ring i rundjern

Findested ?

Findedato ?

Indbragt af ?

Udlån Nej

Låner



MUSEUM I LANGÅ

Dato 28-01-2023

RegistnrMiL 1148

Regdato 05-04-2011

Registreret af Jørgen Bojesen

Genstand Jævnstrømsdynamo Antal 1



Kategori Industri

Lokale Udstilling G

Tilknytning Martens

Kasse/Reoln

Materiale Jern metal og kobbertråd

Periode Nutid

Argang

Anvendelse Fremstilling af strøm

Anvendt af Arne Martens

Beskrivels
Dynamoen består af en 25 cm høj stator i støbejern, hvor hvert ben er omspændt af en stor kobbertråds vikling, foroven er statoren påskruet 2 beslag hvori der er anbragt en rotor med mange viklinger, i den ene ende af rotorakslen er anbragt et indstilleligt beslag til kulholderne som er fjederbelastede og indstillelige, på den anden ende af akslen er anbragt en remskive. Dynamoen er mærket med et messingskilt hvorpå der står: "C. MARTENS Elektroteknisk Etablissement Langaa" øverst er stemplet: "271 20V 8A"

Findested Carl Martens fabrik

Findedato ca. 2000

Indbragt af Arne Martens

Udlån Nej

Låner



MUSEUM I LANGÅ

Dato 28-01-2023

RegistnrMiL 1149

Regdato 05-04-2011

Registreret af Jørgen Bojesen

Genstand Krøs Antal 1



Kategori Håndværk

Lokale Udstilling H

Tilknytning Bødker Rogild (Nissen)

Kasse/Reoln Bindingsværkshus

Materiale Træ og jern

Periode Nutid

Argang 1890-erne

Anvendelse Til bødker arbejde udfræsning af rille

Anvendt af Bødker N. Rogild Skive

Beskrivels Træplade 28 x 12 x 1,8 cm med diverse udskæringer, i den ene side midtpå er et firk. Hul hvori er anbragt et stk. træ på 28 x 3 x 3 cm fastgjort med kile, i den ene ende er dette træstykke 4 x 4 cm og med et firk. Hul på 12 x 12 mm som på den anden side ender i en tværgående udfræsning heri er anbragt en afstandsholdr og et fræsejern låst af en kile

Findested Rich. Nissen Randers

Findedato 2010



Udlån Nej

Indbragt af Ole Mortensen

Låner

MUSEUM I LANGÅ

Dato 28-01-2023

RegistnrMiL 1150

Regdato 05-04-2011

Registreret af Jørgen Bojesen

Genstand Nothøvl Antal 1



Kategori Håndværk

Lokale Udstilling H

Tilknytning Ukendt

Kasse/Reoln Bindingsværkshus

Materiale Træ og jern

Periode Nutid

Årgang 1890-erne

Anvendelse Til høvling af notgang i brædder

Anvendt af Tømrer / snedker

Beskrivels Specialværktøj 24 x 8 cm indstillelig på bræt tykkelse og not dybde, forsynet med spindler og møtrikker i træ til indstilling, 4 mm bred høvljern fastgjort med kile, styreskinne i jern mærket: "MCB og H. Olsen Vognmagergade 11"

Findested ?

Findedato ?

Indbragt af ?

Udlån Nej

Låner



MUSEUM I LANGÅ

Dato 28-01-2023

RegistnrMiL 1151

Regdato 05-04-2011

Registreret af Jørgen Bojesen

Genstand Fjershøvl Antal 1



Kategori Håndværk

Lokale Udstilling H

Tilknytning Ukendt

Kasse/Reoln Bindingsværkshus

Materiale Træ og jern

Periode Nutid

Årgang 1890-erne

Anvendelse Høvling af fjer i brædder

Anvendt af Tømrer / snedker

Beskrivels 25.5 x 8 x 3,5 cm høvl med udskæringer i sålen og forsynet med et 2-delt høvljern fastgjort med en kile og med en styreskinne i jern

Findested ?

Findedato ?

Indbragt af ?

Udlån Nej

Låner



MUSEUM I LANGÅ

Dato 28-01-2023

RegistnrMiL 1152

Regdato 05-04-2011

Registreret af Jørgen Bojesen

Genstand Kobbertråd Antal 1



Kategori Industri

Lokale Udstilling G

Tilknytning Martens

Kasse/Reoln

Materiale Kobber og træ

Periode Nutid

Årgang 1900-tallet

Anvendelse Til motor og dynamo viklinger

Anvendt af Carl Martens

Beskrivels Tynd kobbertråd på lille tromle

Findested Martens

Findedato ?



Udlån Nej

Indbragt af Ole Mortensen

Låner

MUSEUM I LANGÅ

Dato 28-01-2023

RegistnrMiL 1153

Regdato 05-04-2011

Registreret af Jørgen Bojesen

Genstand Voltmeter Antal 1



Kategori Industri

Lokale Udstilling G

Tilknytning Martens

Kasse/Reoln

Materiale Jern og metal

Periode Nutid

Årgang 1900-tallet

Anvendelse Måling af spænding

Anvendt af Carl Martens el. Bodil Skærning

Beskrivels Voltmeter dia. 13 cm dybde 8 cm, består af en ring i jern med 2 huller for vægmontering, herpå monteret et instrumenthus i messing med glas fortil på bagsiden 2 tilslutninger skrues med tilhørende kabelsko. På skiven er der en skala fra 0 til 60 volts, nedenunder står med håndskrift formentlig 11000 ohm, desuden mærket: "C. Martens Elektroteknisk Fabrik Langaa" og nr. 96055

Findested Bodil og Kjeld Skjærning
Rugbjergvej 88 8260 Viby J.
86 28 38 37

Findedato ca. 2000



Udlån Nej

Indbragt af Bodil Skjærning

Låner

MUSEUM I LANGÅ

Dato 28-01-2023

RegistnrMiL 1154

Regdato 05-04-2011

Registreret af Jørgen Bojesen

Genstand Martens fabrik Antal 1



Kategori Kort og billeder

Lokale Udstilling G

Tilknytning Martens

Kasse/Reoln

Materiale Træ papir karton glas

Periode Nutid

Årgang 1939

Anvendelse Til pynt

Anvendt af Carl Martens

Beskrivels Billede 85 x 45 cm med ramme, aquarel af Martens fabrik og beboelse i Dagsvad, forsynet med initialerne C. R. og 1939 i højre nederste hjørne

Findested Martens

Findedato ?



Udlån Nej

Indbragt af Ole Mortensen

Låner

MUSEUM I LANGÅ

Dato 28-01-2023

RegistnrMiL 1155

Regdato 05-04-2011

Registreret af Jørgen Bojesen

Genstand Krøs Antal 1



Kategori Håndværk

Lokale Udstilling H

Tilknytning Bødker Rogild (Nissen)

Kasse/Reoln Bindingsværkshus

Materiale Træ og jern

Periode Nutid

Årgang 1890-erne

Anvendelse Til bødker arbejde udfræsning af rille indvendig til bund

Anvendt af Bødker N. Rogild Skive

Beskrivels 40 cm langt og 14,5 cm bredt cirkeludsnit i træplade, hvorpå er anbragt et værktøj med 3 stk. stål som fræser en 4 mm rille indvendig i en tønne i en afstand på 3 cm fra kanten i pladen er indlagt 3 stk. båndjern for slid, værktøjet er fastgjort til pladen med 2 stk. bræddebolte med fløjmøtrikker, stålene er fastgjort ved hjælp af et kraftigt fladjern med 2 bolte og 1 øjebolt med et fladjern til fastspænding.

Findested Rich. Nissen Randers

Findedato 2010



Udlån Nej

Indbragt af Ole Mortensen

Låner

MUSEUM I LANGÅ

Dato 28-01-2023

RegistnrMiL 1156

Regdato 26-04-2011

Registreret af Jørgen Bojesen

Genstand Krøs Antal 1



Kategori Håndværk

Lokale Udstilling H

Tilknytning Bødker Rogild (Nissen)

Kasse/Reoln Bindingsværkshus

Materiale Træ og jern

Periode Nutid

Årgang 1890-erne

Anvendelse Til bødker arbejde udfræsning af rille indvendig i tønne

Anvendt af Bødker N. Rogild Skive

Beskrivels 36 cm langt og 10 cm bredt cirkeludsnit i træplade, hvorpå er anbragt et værktøj med 3 stk. stål som fræser en 2mm rille indvendig i en tønne i en afstand på 2,3 cm fra kanten , værktøjet er fastgjort til pladen med 2 stk. bræddebolte med fløjmøtrikker, stålene er fastgjort ved hjælp af et kraftigt fladjern med 1 fløjmøtrik med et fladjern til fastspænding.

Findested Rich. Nissen Randers

Findedato 2010



Udlån Nej

Indbragt af Ole Mortensen

Låner

MUSEUM I LANGÅ

Dato 28-01-2023

RegistnrMiL 1157

Regdato 26-04-2011

Registreret af Jørgen Bojesen

Genstand Muldvarpesaks Antal 1



Kategori Landbrug/Have

Lokale Udstilling H

Tilknytning Ukendt

Kasse/Reoln

Materiale Jern

Periode Nutid

Årgang 1900-tallet

Anvendelse Fange muldvarpe

Anvendt af Landmand/haveejer

Beskrivels Stor muldvarpesaks 15 x 21 cm, meget kraftig og svær fjeder

Findested ?

Findedato ?

Indbragt af ?

Udlån Nej

Låner



MUSEUM I LANGÅ

Dato 28-01-2023

RegistnrMiL 1158

Regdato 26-04-2011

Registreret af Jørgen Bojesen



Genstand Støbejernslåge Antal 1

Kategori Industri

Lokale Udstilling G

Tilknytning Anden virksomhed

Kasse/Reoln Andet

Materiale Støbejern

Periode Nutid

Årgang 1966

Anvendelse Låge til varmekedel

Anvendt af Langaa Jernstøberi

Beskrivels Låge 30 x 23 cm med hængselbeslag og fjederholder til eksplosionsklap forsynet med typeskilt hvorpå der står: "a/s Langaa Jernstøberi & Maskinfabrik Langaa" Type LJM - 2 SPECIAL, Vfl.m2 1,5, Fabr. No 66119

Findested ?

Findedato ?

Indbragt af Bent?

Udlån Nej

Låner



MUSEUM I LANGÅ

Dato 28-01-2023

RegistnrMiL 1159

Regdato 26-04-2011

Registreret af Jørgen Bojesen

Genstand Støbejernsdel Antal 1



Kategori Landbrug/Have

Lokale Udstilling G

Tilknytning Privat

Kasse/Reoln Andet

Materiale Støbejern

Periode Nutid

Årgang 1930-erne

Anvendelse Del til landbrugsredskab

Anvendt af Landmand

Beskrivels Støbejernsdel 58 x 29 cm med diverse ornamentter huller og øjer, hører formentlig til kværn/tærskværk

Findested Kværnfabriken

Findedato ?



Udlån Nej

Indbragt af Bent?

Låner

MUSEUM I LANGÅ

Dato 28-01-2023

RegistnrMiL 1160

Regdato 26-04-2011

Registreret af Jørgen Bojesen

Genstand Støbejernsdel Antal 1



Kategori Industri

Lokale Udstilling G

Tilknytning Anden virksomhed

Kasse/Reoln Andet

Materiale Støbejern

Periode Nutid

Årgang 1930-erne

Anvendelse Side til støbejernskomfur

Anvendt af I. C. Johansen (Langaa Jernstøberi)

Beskrivels Støbejernsplade med ben 61 x 48 cm incl ben mønster på udv. Side, påskruet plade med inskrift: "I. C. Johansen Langaa = 11"

Findested ?

Findedato ?

Indbragt af Bent?

Udlån Nej

Låner



MUSEUM I LANGÅ

Dato 28-01-2023

RegistnrMiL 1161

Regdato 26-04-2011

Registreret af Jørgen Bojesen

Genstand Støbejernsdel til Kværn/t Antal 1



Kategori Landbrug/Have

Lokale Udstilling G

Tilknytning Privat

Kasse/Reoln Andet

Materiale Støbejern

Periode Nutid

Årgang 1930-erne

Anvendelse Del af landbrugsmaskine

Anvendt af Landmand

Beskrivels 75 x 61 cm støbejernsplade med 3 stk integrerede vinkelbeslag med huller, i pladen er der ca 10 bolthuller og 2 indstøbte øjebeslag, samt i midten et hul \varnothing 9 cm formentlig til aksel gennemføring. Pladen er mærket: "Kværn & Maskinfabriken Langaa"

Findested Fabrikken

Findedato ?

Udlån Nej

Indbragt af Bent Nielsen?

Låner



MUSEUM I LANGÅ

Dato 28-01-2023

RegistnrMiL 1162

Regdato 26-04-2011

Registreret af Jørgen Bojesen

Genstand Støbejernslåge Antal 1



Kategori Industri

Lokale Udstilling G

Tilknytning Anden virksomhed

Kasse/Reoln Andet

Materiale Støbejern

Periode Nutid

Årgang 1930-erne

Anvendelse Ovnslåge til komfur

Anvendt af Husmor

Beskrivels Støbejernslåge med hængsler og håndtag 27 x 20 cm med møster på forsiden og inskription: "I. C. Johansen Langaa = 11"

Findested Arkivet

Findedato 2010



Udlån Nej

Indbragt af Ole Mortensen

Låner

MUSEUM I LANGÅ

Dato 28-01-2023

RegistnrMiL 1163

Regdato 26-04-2011

Registreret af Jørgen Bojesen

Genstand Støbejernslåge Antal 1



Kategori Industri

Lokale Udstilling G

Tilknytning Anden virksomhed

Kasse/Reoln Andet

Materiale Støbejern

Periode Nutid

Årgang 1930-erne

Anvendelse Renselåge til røgrør

Anvendt af Jernstøberi

Beskrivels 11,5 x 11,5 cm støbejernslåge med fingergreb og hængeører inskrift: "I. C. Johansen Langaa"

Findested ?

Findedato ?

Indbragt af Bent?

Udlån Nej

Låner



MUSEUM I LANGÅ

Dato 28-01-2023

RegistnrMiL 1164

Regdato 26-04-2011

Registreret af Jørgen Bojesen

Genstand Støbejernslåge Antal 1



Kategori Industri

Lokale Udstilling G

Tilknytning Anden virksomhed

Kasse/Reoln Andet

Materiale Støbejern

Periode Nutid

Årgang 1930-erne

Anvendelse Renselåge til skorsten

Anvendt af Jernstøberi

Beskrivels 23 x 23 cm renselåge med fingergreb og hængeører, indskrift: " I. C: Johansen Langaa.

Findested ?

Findedato ?

Indbragt af Bent?

Udlån Nej

Låner



MUSEUM I LANGÅ

Dato 28-01-2023

RegistnrMiL 1165

Regdato 26-04-2011

Registreret af Jørgen Bojesen



Genstand Støbejernslåge med ramm Antal 1

Kategori Industri

Lokale Udstilling G

Tilknytning Anden virksomhed

Kasse/Reoln Andet

Materiale Støbejern

Periode Nutid

Argang 1930-erne

Anvendelse Renselåge til skorsten

Anvendt af Jernstøberi

Beskrivels 23 x 23 cm renselåge med fingergreb og hængeører og tilhørende ramme til indmuring
inskrift: " I. C. Johansen Langaa."

Findested

Findedato

Indbragt af

Udlån Nej

Låner



MUSEUM I LANGÅ

Dato 28-01-2023

RegistnrMiL 1166

Regdato 26-04-2011

Registreret af Jørgen Bojesen

Genstand Voltmeter Antal 1



Kategori Industri

Lokale Udstilling G

Tilknytning Martens

Kasse/Reoln Skab nr.

Materiale Jern og metal

Periode Nutid

Argang 1900-tallet

Anvendelse Måling af spænding

Anvendt af Carl Martens el. Bodil Skærning

Beskrivels Voltmeter består af en metalstøbt ring 21 cm i diam. Og 2 cm højde med 3 huller for vægmontering og 2 fraisolerede forbindelses skruer, hvorfra der på bagsiden er ført ledninger til instrumentet. På ringen er monteret et instrumenthus med diam. På 19,3 cm og højde på 6,5 cm fortil afsluttet af en ring med glas. På skiven er der en skala fra 0 til 70 og flg. Tekst: "Voltmeter. C. Martens Langaa. Nr. 13749"

Findested Bodil og Kjeld Skjærning
Rugbjergvej 88 8260 Viby J.
86 28 38 37

Findedato ca. 2000



Udlån Nej

Indbragt af Bodil Skjærning

Låner

MUSEUM I LANGÅ

Dato 28-01-2023

RegistnrMiL 1167

Regdato 26-04-2011

Registreret af Jørgen Bojesen

Genstand Såmaskine Antal 1



Kategori Landbrug/Have

Lokale Udstilling H

Tilknytning Ukendt

Kasse/Reoln

Materiale Træ jern og lærred

Periode Nutid

Argang Primo 1900-tallet

Anvendelse Såning af diverse frø

Anvendt af Landmand

Beskrivels Såmaskinen består af en træplade, hvor der på oversiden er påsat en lærredspose til såsæden, iden ene ende af påladden er der et hul med et indstilleligt spjæld hvor igennem frøene kan falde ned på selve såmaskinen som er monteret på undersiden af pladen, den består af en femdelt spredere som er monteret på en aksel som sidder i midten af hullet med det føromtalte spjæld og som ved hjælp af diverse tandhjul og snekker samt et håndsving kan roteres med høj fart så frøene spredes langt ud. Maskinen kan indstilles til forskellige frøstørrelser. Frøposen har samme mål som pladen og er ca. 45 cm i højden.

Findested ?

Findedato ?

Indbragt af ?

Udlån Nej

Låner



MUSEUM I LANGÅ

Dato 28-01-2023

RegistnrMiL 1168

Regdato 26-04-2011

Registreret af Jørgen Bojesen

Genstand Voltmeter Antal 1



Kategori Industri

Lokale Udstilling G

Tilknytning Martens

Kasse/Reoln Andet

Materiale Metal

Periode Nutid

Argang 1900-tallet

Anvendelse Måling af spænding

Anvendt af Carl Martens el. Bodil Skærning

Beskrivels Voltmeter består af metalstøbt ring 13,8 cm i diam. Med 2 huller for vægmontering, derpå et instrumenthus på diam. 12 cm samlet dybde 7,5 cm, forinden er ringen forsynet med 2 fraisolerede tilslutnings skruer med kabelsko som bagpå er ført i ledninger til instrument, fortil med glas. På skiven er en skala fra 0 til 50 og teksten: "Voltmeter. C. Martens, Langaa. Nr.563"

Findested Bodil og Kjeld Skjærning
Rugbjergvej 88 8260 Viby J.
86 28 38 37

Findedato ca. 2000



Udlån Nej

Indbragt af Bodil Skjærning

Låner

MUSEUM I LANGÅ

Dato 28-01-2023

RegistnrMiL 1169

Regdato 26-04-2011

Registreret af Jørgen Bojesen

Genstand Langkrøs Antal 1



Kategori Håndværk

Lokale Udstilling H

Tilknytning Rich. Nissen

Kasse/Reoln Bindingsværkshus

Materiale Træ og jern

Periode Nutid

Årgang Primo 1900-tallet

Anvendelse Skæring af riller indv. I tønder og kar

Anvendt af Bødker

Beskrivels Krøsen består af en 72 x 15,5 cm træplade afrundet i den ene ende hvor der også er en udskæring for håndtag, på midten er der udskæringer i hver side på 16 x 5 cm ligeledes for håndtag. På oversiden er der monteret en styreklods på 13 x 13 x 5 cm i midten af klodsen og igennem pladen er lavet et firkantet hul på ca. 5 x 5 cm samt et kilespor heri sidder en træklods på 19 cm med en bolt i midten med en møtrik øverst og på undersiden sidder stålholderen heri er monteret 2 skærestål som laver rillen. Stålholderen er indstillelig i højden.

Findested Rich. Nissen Langaa

Findedato 2010



Udlån Nej

Indbragt af Ole Mortensen

Låner

MUSEUM I LANGÅ

Dato 28-01-2023

RegistnrMiL 1170

Regdato 12-09-2011

Registreret af Jørgen Bojesen

Genstand Teaktræskål lille Antal 1



Kategori Andet boliginventar

Lokale Udstilling C

Tilknytning Rich. Nissen

Kasse/Reoln Nissen montre

Materiale Teaktræ

Periode Nutid

Årgang 1980-erne

Anvendelse I hjemmet

Anvendt af Margit Nielsen Bjerringbro

Beskrivels Lille teaktræskål diam. 15 cm højde 6 cm, skålen er fremstillet af teakstaver som er limet sammen på Rich. Nissen Trævarefabrik i Langå, her havde man et udsalg der var åbent en gang om måneden, hvor medarbejdere og lokale beboere kunne købe 2. sorterings varer, denne skål er et Digsmed Design

Findested Margit Nielsen Bjerringbro

Findedato



Udlån Nej

Indbragt af Margit Nielsen Bjerringbro

Låner

MUSEUM I LANGÅ

Dato 28-01-2023

RegistnrMiL 1171

Regdato 03-05-2011

Registreret af Jørgen Bojesen

Genstand Natskjorte Antal 1



Kategori Beklædning

Lokale Depot KA

Tilknytning Privat

Kasse/Reoln Kassenr.

Materiale Groft hørlærred

Periode Nutid

Årgang 1800 tallet

Anvendelse Nattøj

Anvendt af Inge og Ole Kristensen Helstrup Østergård

Beskrivels Natskjorte i meget groft lærred, længde 115 cm og livvidde 120 cm, halsudskæring med 3 knapper, 50 cm lange ærmer med knapper og 35 cm slidser i siderne. På brystet er broderet med rødt: "Ole Kristensen 5"

Findested Helstrup Østergård

Findedato 2010



Udlån Nej

Indbragt af Birgit Tulstrup Hyacintvej 17
86469018

Låner

MUSEUM I LANGÅ

Dato 28-01-2023

RegistnrMiL 1172

Regdato 03-05-2011

Registreret af Jørgen Bojesen

Genstand Særk eller natkjole Antal 1



Kategori Beklædning

Lokale Depot KA

Tilknytning Privat

Kasse/Reoln Kassenr.

Materiale Groft lærred

Periode Nutid

Årgang 1800 tallet

Anvendelse Formentlig nattøj

Anvendt af Maren og Per Kristensen Helstrup Østergård

Beskrivels Særk eller natkjole i meget groft lærred, længde 115 cm og livvidde 120 cm, halsudskæring med 2 knapper, 28 cm lange ærmer med knapper . Hæklede hals og ærmekanter og fladsyning.

Findested Helstrup Østergård

Findedato 2010



Udlån Nej

Indbragt af Birgit Tulstrup
86469018

Låner

MUSEUM I LANGÅ

Dato 28-01-2023

RegistnrMiL 1173

Regdato 20-06-2011

Registreret af Jørgen Bojesen

Genstand Batterilygte Antal 1



Kategori Udenfor kategori

Lokale Udstilling G

Tilknytning Martens

Kasse/Reoln Skab nr.

Materiale Træ og metal

Periode Nutid

Årgang 1950

Anvendelse Lys

Anvendt af Kaj Minddal Dagsvad

Beskrivels Lygtehus 12 x 10 x 5,5 cm lavet i hårdt træ tappet sammen med bagplade i 3 stk. i riller og til at skyde op, på forsiden lytteglas i metalfatning og drejekontakt, foroven håndtag i metal. Fremstillet af Carl Martens.

Findested Kaj Minddal Dagsvad

Findedato ca 1990

Udlån Nej

Indbragt af Ole Mortensen

Låner



MUSEUM I LANGÅ

Dato 28-01-2023

RegistnrMiL 1174

Regdato 20-06-2011

Registreret af Jørgen Bojesen

Genstand Diverse el-materiel Antal 5



Kategori Håndværk

Lokale Udstilling G

Tilknytning Martens

Kasse/Reoln Skab nr.

Materiale Porcelæn og metal

Periode Nutid

Årgang 1900 tallet

Anvendelse El-installation

Anvendt af El-installatør Martens

Beskrivels
1 stk Lampefatning i porcelæn til glaskuppel, mærket 4 A 250 V og D mærket. Ø 9,5 cm
1 stk Lampefatning til pære i porcelæn ø 5,5 cm D mærket.
1 stk Vippeafbryder i porcelæn ø 5,5 cm LK
1 stk Lampefatning i metal og porcelæn med 1/8" rørophæng
1 stk Lampefatning i metal og porcelæn med påskruet porcelænoophæng

Findested Diverse findesteder (Ole Mortensen)

Findedato 1990



Udlån Nej

Indbragt af Ole Mortensen

Låner

MUSEUM I LANGÅ

Dato 28-01-2023

RegistnrMiL 1175

Regdato 20-06-2011

Registreret af Jørgen Bojesen

Genstand Induktionsapparat Antal 1



Kategori Industri

Lokale Udstilling G

Tilknytning Martens

Kasse/Reoln Skab nr.

Materiale Træ og metal

Periode Nutid

Årgang 1920-erne

Anvendelse Demonstration og forsøg

Anvendt af Carl Martens eller skoler

Beskrivels
På en kasse i lakeret træ 16,5 x 13,5 x 6,5 cm (har været forsynet med låg) er monteret en magnetpole med indstillelig styrke, og 8 messing tårne med tilslutningsmulighed af forskellige ledninger 2 af ledningerne er med håndtag med filtdupper. Magnetpolen er forsynet med et forskydeligt rør i midten røret har en skala fra 10 til 100. På træpladen er 2 af tilslutningerne mærket med et K og et Z desuden er der et skilt med indskriften: "Martens Elektroteknisk Etablissement Tlf. 11 Langaa"

Findested
Bodil og Kjeld Skjerning
Rugbjergvej 88 8260 Viby J.
86 28 38 37



Findedato ca. 2000

Udlån Nej

Indbragt af Bodil Skjerning

Låner

MUSEUM I LANGÅ

Dato 28-01-2023

RegistnrMiL 1176

Regdato 20-06-2011

Registreret af Jørgen Bojesen

Genstand Krystalmodtager Antal 1



Kategori Industri

Lokale Udstilling G

Tilknytning Martens

Kasse/Reoln

Materiale Træ og metal

Periode Nutid

Årgang 1920-erne

Anvendelse Radiomodtager

Anvendt af Carl Martens

Beskrivels Trækasse på 12 x 14 x 13 cm med skrå forkant på toppen sidder spændeanordning til et krystal med en fjederbelastet nål, og på forsiden er der tilslutninger til hovedtelefoner og antenne og jord plus en regulering med fra 0 til 100.
Firmamærke C A

Findested Bodil og Kjeld Skjerning
Rugbjergvej 88 8260 Viby J.
86 28 38 37

Findedato ca. 2000



Udlån Nej

Indbragt af Bodil Skjerning

Låner

MUSEUM I LANGÅ

Dato 28-01-2023

RegistnrMiL 1177

Regdato 20-06-2011

Registreret af Jørgen Bojesen

Genstand Porcelænsisolatorer Antal 4



Kategori Håndværk

Lokale Udstilling G

Tilknytning Martens

Kasse/Reoln Skab nr.

Materiale Porcelæn

Periode Nutid

Årgang 1920-erne

Anvendelse Elektrisk fraisolering

Anvendt af Carl Martens

Beskrivels Grønne og hvide isolatorer 35 x 25 x 25 mm

Findested Ole Mortensen

Findedato ca. 2000

Udlån Nej

Indbragt af Ole Mortensen

Låner



MUSEUM I LANGÅ

Dato 28-01-2023

RegistnrMiL 1178

Regdato 20-06-2011

Registreret af Jørgen Bojesen

Genstand Snydeprop og knapafbryd Antal 2



Kategori Håndværk

Lokale Udstilling G

Tilknytning Martens

Kasse/Reoln

Materiale Træ bakkelit og metal

Periode Nutid

Årgang 1900 tallet

Anvendelse El-installation

Anvendt af El-installatør Martens

Beskrivels
1 stk knapafbryder til ophæng lavet i træ med indmad i metal og knap i bakkelit
1 stk snydeprop i bakkelit og metal 1 fatning og 2 hunstik 6A

Findested Ole Mortensen

Findedato 1990

Udlån Nej

Indbragt af Ole Mortensen

Låner



MUSEUM I LANGÅ

Dato 28-01-2023

RegistnrMiL 1179

Regdato 20-06-2011

Registreret af Jørgen Bojesen

Genstand Strøm switch Antal 1



Kategori Industri

Lokale Udstilling G

Tilknytning Martens

Kasse/Reoln

Materiale Træ og metal

Periode Nutid

Årgang 1920-erne

Anvendelse Afbryder til antenne i tilfælde af tordenvejr

Anvendt af Carl Martens

Beskrivels Træplade 8,5 x 5 cm med en påskruet metalafbryder

Findested Bodil og Kjeld Skjerner
Rugbjergvej 88 8260 Viby J.
86 28 38 37

Findedato ca. 2000



Udlån Nej

Indbragt af Bodil Skjerner

Låner

MUSEUM I LANGÅ

Dato 28-01-2023

RegistnrMiL 1180

Regdato 20-06-2011

Registreret af Jørgen Bojesen

Genstand Tatovør apparat Antal 1



Kategori Håndværk

Lokale Udstilling G

Tilknytning Martens

Kasse/Reoln Skab nr.

Materiale Metal og stofledning

Periode Nutid

Årgang 1920-erne

Anvendelse ?

Anvendt af Carl Martens

Beskrivels En 220 V jævnstrømsmotor som er indkapslet i rustfrit stål og med 2 centrale nålelejer til rotor apparatet er forsynet med en 140 cm lang stofledning med hanstikog et øje til ophæng, på bunden står initialerne C M L og 220 J og 64, på siden er anbragt et 9 cm langt rør med en nål der bevæges frem og tilbage når motoren kører på rotorbunden er stemplet 0 1 0 i vinkelret diagonal

Findested Carl Martens

Findedato ?



Udlån Nej

Indbragt af Ole Mortensen

Låner

MUSEUM I LANGÅ

Dato 28-01-2023

RegistnrMiL 1181

Regdato 28-06-2011

Registreret af Jørgen Bojesen

Genstand Produktskilt Antal 1



Kategori Industri

Lokale Udstilling G

Tilknytning Martens

Kasse/Reoln Skab nr.

Materiale Metal

Periode Nutid

Årgang 1920-erne

Anvendelse Mærkning af større el-komponenter

Anvendt af Carl Martens

Beskrivels Skilt 21,5 x 17 cm formet som afskåret cirkel

Findested Bodil og Kjeld Skjerning
Rugbjergvej 88 8260 Viby J.
86 28 38 37

Findedato ca. 2000

Udlån Nej

Indbragt af Bodil Skjerning

Låner



MUSEUM I LANGÅ

Dato 28-01-2023

RegistnrMiL 1182

Regdato 28-06-2011

Registreret af Jørgen Bojesen

Genstand Produktskilt Antal 1



Kategori Industri

Lokale Udstilling G

Tilknytning Martens

Kasse/Reoln Skab nr.

Materiale Metal

Periode Nutid

Årgang 1920-erne

Anvendelse Mærkning af større el-komponenter

Anvendt af Carl Martens

Beskrivels Skilt 18 x 13 cm formet som afskåret cirkel

Findested Bodil og Kjeld Skjerner
Rugbjergvej 88 8260 Viby J.
86 28 38 37

Findedato ca. 2000



Udlån Nej

Indbragt af Bodil Skjerner

Låner

MUSEUM I LANGÅ

Dato 28-01-2023

RegistnrMiL 1183

Regdato 29-08-2011

Registreret af Jørgen Bojesen

Genstand Universalinstrument Antal 1



Kategori Industri

Lokale Udstilling G

Tilknytning Martens

Kasse/Reoln Skab nr.

Materiale Træ, metal og bakkelit

Periode Nutid

Årgang 1920-erne

Anvendelse Test og fejlfinding på el-anlæg

Anvendt af Carl Martens

Beskrivels Trækasse 38,5 x 20,5 x 17 cm med skuffe forned, låsetøj og hængsler og håndtag på låget, forsynet med skilt: "C: Martens, Elektroteknisk etablissement, tlf. 11 Langaa." Indvendigt er der på en træplade monteret diverse instrumenter, voltmeter, spændingsregulator, modstandsvælger, høretelefon o.a. På bagsiden af pladen skulle der være alle de elektriske forbindelser, men de mangler.

Findested Bodil og Kjeld Skjerner
Rugbjergvej 88 8260 Viby J.
86 28 38 37

Findedato ca. 2000

Indbragt af Bodil Skjerner

Udlån Nej

Låner



MUSEUM I LANGÅ

Dato 28-01-2023

RegistnrMiL 1184

Regdato 30-08-2011

Registreret af Jørgen Bojesen

Genstand Salt og Peberkværn Antal 1



Kategori Andet boliginventar

Lokale Udstilling C

Tilknytning Rich. Nissen

Kasse/Reoln Nissen montre

Materiale Teaktræ

Periode Nutid

Årgang 1960-erne

Anvendelse Til salt og hel peber

Anvendt af Janni og Børge Sundahl

Beskrivels 15 cm høj saltbøsse og peberkværn i afdrejet teaktræ diam. Ca 6 cm, salt overdelen bruges også som drejehåndtag til kværnen fra NISSEN Danmark

Findested Sundahl Langå

Findedato 2011



Udlån Nej

Indbragt af Janni Sundahl

Låner

MUSEUM I LANGÅ

Dato 28-01-2023

RegistnrMiL 1185

Regdato 30-08-2011

Registreret af Jørgen Bojesen

Genstand Flaskebrikker Antal



Kategori Køkken og bryggers

Lokale Udstilling C

Tilknytning Rich. Nissen

Kasse/Reoln Nissen montre

Materiale Teaktræ og bambus

Periode Nutid

Årgang 1960-erne

Anvendelse Beskyttelse mod flaskeringe på bord

Anvendt af Inge og Poul Rasmussen Laurbjerg

Beskrivels 6-kantede flaskebrikker 10,5 x 9,5 cm fremstillet i teaktræ med indlagt bambus i 6 trekanter fra NISSEN Danmark

Findested Inge og Poul Rasmussen Laurbjerg

Findedato 2011



Udlån Nej

Indbragt af Poul Rasmussen

Låner

MUSEUM I LANGÅ

Dato 28-01-2023

RegistnrMiL 1186

Regdato 30-08-2011

Registreret af Jørgen Bojesen

Genstand Bordskåner Antal 1



Kategori Køkken og bryggers

Lokale Udstilling C

Tilknytning Rich. Nissen

Kasse/Reoln Nissen montre

Materiale Teaktræ og bambus

Periode Nutid

Årgang 1960-erne

Anvendelse Til placering af varme genstande på bord

Anvendt af Inge og Poul Rasmussen Laurbjerg

Beskrivels 6-kantet bordskåner 24 x 18,5 cm fremstillet i teaktræ med indlagt bambus i 6 trekanter fra NISSEN Danmark

Findested Inge og Poul Rasmussen Laurbjerg

Findedato 2011



Udlån Nej

Indbragt af Poul Rasmussen

Låner

MUSEUM I LANGÅ

Dato 28-01-2023

RegistnrMiL 1187

Regdato 30-08-2011

Registreret af Jørgen Bojesen

Genstand Barbermaskine Antal 1



Kategori Udenfor kategori

Lokale Depot KA

Tilknytning Privat

Kasse/Reoln

Materiale Letmetal

Periode Nutid

Argang 1940-erne

Anvendelse Barbering

Anvendt af Poul Rasmussen

Beskrivels Etui med lynlås, bladkasse og håndtag fra ginge og bladholder fra gillette

Findested Poul Rasmussen Laurbjerg

Findedato 2011



Udlån Nej

Indbragt af Poul Rasmussen

Låner

MUSEUM I LANGÅ

Dato 28-01-2023

RegistnrMiL 1188

Regdato 05-09-2011

Registreret af Jørgen Bojesen

Genstand Petroleumsdunke Antal 2



Kategori Køkken og bryggers

Lokale Depot KA

Tilknytning Privat

Kasse/Reoln Reol nr.

Materiale Jernplade / blik

Periode Nutid

Årgang 1950-erne

Anvendelse Til opbevaring af væske

Anvendt af Knud V. Sørensen Granslev

Beskrivels
1 dunk i blik ca. 5 liter diam. 16 cm, højde cylinder 18 cm, højde kegle 12 cm, kegleformet tud 2,5 cm, bund kegle tud og hank er loddet på.
1 dunk i galv. Jernplade ca. 5 liter, 16,5 cm høj cylinder med 3 cm fladjernsring forneden, foroven 12 cm kegle med hank og kegleformet tud, faldet og loddet og nittet sammen, malet sølvbrønze.

Findested Knud V. Sørensen Granslev

Findedato 2011



Udlån Nej

Indbragt af Poul Rasmussen

Låner

MUSEUM I LANGÅ

Dato 28-01-2023

RegistnrMiL 1189

Regdato 05-09-2011

Registreret af Jørgen Bojesen

Genstand Symaskine Antal 1



Kategori Håndværk

Lokale Depot KA

Tilknytning Privat

Kasse/Reoln Reol nr.

Materiale Træ og metal

Periode Nutid

Argang 1937

Anvendelse Til syning og reparationer af tøj

Anvendt af Kathrine Møller Andersen Houlbjerg

Beskrivels Maskinen er en Husqvarna svingskytte symaskine, fremstillet på Husqvarna Vapenfabriks Aktiebolag. Det er en håndsymaskine, som er anbragt på en trækasse som skjuler de bevægelige dele under maskinen, den er fuldstændig komplet med spoleapparat, div. Trykfødder, nåle og linealer, og original vejledning. Til maskinen hører en kasse med nøgle, som opbevares på kontoret.

Findested Ole M. Andersen
Skovvej 2 Laurbjerg

Findedato 2011



Udlån Nej

Indbragt af Ole Møller Andersen

Låner

MUSEUM I LANGÅ

Dato 28-01-2023

RegistnrMiL 1190

Regdato 05-09-2011

Registreret af Jørgen Bojesen

Genstand Oliekande Antal 1



Kategori Udenfor kategori

Lokale Depot KA

Tilknytning Privat

Kasse/Reoln Reol nr.

Materiale Blik lakeret

Periode Nutid

Årgang 1960-erne

Anvendelse Oliekande

Anvendt af Børge Sundahl

Beskrivels Dunk 12.5 x 7 x 3,5 cm Everyman oil fra Castrol med plast tud
Wittus Cykle og Radioforretningen Bredgade 11 Langå tlf. 461178

Findested Sundahl Vinkelvej Langå

Findedato 2011



Udlån Nej

Indbragt af Janni Sundahl

Låner

MUSEUM I LANGÅ

Dato 28-01-2023

RegistnrMiL 1191

Regdato 05-09-2011

Registreret af Jørgen Bojesen

Genstand Kasettebånd Antal 1



Kategori Udenfor kategori

Lokale Depot KA

Tilknytning Privat

Kasse/Reoln Reol nr.

Materiale Plast

Periode Nutid

Årgang 1988

Anvendelse Musik

Anvendt af Janni og Børge Sundahl

Beskrivels
Kasettebånd 11 x 7 cm titel: "Sol imellem" sange af Kirsten Kærup
12 sange med musik og tekst af Kirsten Kærup.
Sang: Kirsten Kærup, Guitar: Gunner Byskov, Bas: Bent Kallehauge, Tværføjte: Helle Kærup, Tenor Sax: Villy Madsen, Mundharmonika: Henry Rasmussen, Congas: Bent Kallehauge, Synthesizer: Bent Kallehauge, Producer: Edward Broadbridge, Optagelse: NBM AUDIO Holstebro, Forsidefoto: Gunner Byskov.
Optaget og mixet i foråret 1988. (en live-studie-optagelse)

Findested Sundahl Vinkelvej Langå

Findedato 2011

Udlån Nej

Indbragt af Janni Sundahl

Låner



MUSEUM I LANGÅ

Dato 28-01-2023

RegistnrMiL 1192

Regdato 05-09-2011

Registreret af Jørgen Bojesen

Genstand DVD Antal 2



Kategori Udenfor kategori

Lokale Depot KA

Tilknytning Privat

Kasse/Reoln Reol nr.

Materiale Plast Periode Nutid Årgang 2004

Anvendelse Film

Anvendt af Janni og Børge Sundahl

Beskrivels Box med 2 dvd-er titel: "Norge 2004 DVD 1+2" Musikskolens rejse til Norge i 2004

Findested Sundahl Vinkelvej Langå

Findedato 2011



Udlån Nej

Indbragt af Janni Sundahl

Låner

MUSEUM I LANGÅ

Dato 28-01-2023

RegistnrMiL 1193

Regdato 05-09-2011

Registreret af Jørgen Bojesen

Genstand Ford nøgler Antal 2



Kategori Håndværk

Lokale Depot KA

Tilknytning Privat

Kasse/Reoln Reol nr.

Materiale Jern

Periode Nutid

Årgang 1930-erne

Anvendelse Værktøj

Anvendt af Knuid V. Sørensen

Beskrivels
1 stk. 27 cm lang gaffelnøgle sortmalet med tommer på den ene side og cm. På den anden.
1 stk. 25 cm lang ring- gaffelnøgle til Ford

Findested Knuid V. Sørensen Bøstrup

Findedato 2011



Udlån Nej

Indbragt af Poul Rasmussen

Låner

MUSEUM I LANGÅ

Dato 28-01-2023

RegistnrMiL 1194

Regdato 05-09-2011

Registreret af Jørgen Bojesen

Genstand Klokkværktøj og tøjrpæl Antal 2



Kategori Landbrug/Have

Lokale Depot KA

Tilknytning Privat

Kasse/Reoln Reol nr.

Materiale Jern

Periode Nutid

Årgang 1950-erne

Anvendelse Til indhegning og tøjring af dyr

Anvendt af Knuid V. Sørensen

Beskrivels
1 stk. 30 cm lang tøjrpæl med ring
1 stk. 35 cm langt grønmalet værktøj til påsætning og aftrækning af porcelænsisolatorer til el-hegn

Findested Knuid V. Sørensen Bøstrup

Findedato 2011

Udlån Nej

Indbragt af Poul Rasmussen

Låner



MUSEUM I LANGÅ

Dato 28-01-2023

RegistnrMiL 1195

Regdato 05-09-2011

Registreret af Jørgen Bojesen

Genstand Gamacher Antal 2



Kategori Beklædning

Lokale Depot KA

Tilknytning Privat

Kasse/Reoln Reol nr.

Materiale Filt

Periode Nutid

Årgang 1920-erne

Anvendelse Til dække af herresko

Anvendt af Knuid V. Sørensen

Beskrivels 1 par 13 cm høje og 19 cm lange grå filtgamacher med 4 tryklåse på hver og elastik til under svangen.

Findested Knuid V. Sørensen Bøstrup

Findedato 2011

Udlån Nej

Indbragt af Poul Rasmussen

Låner



MUSEUM I LANGÅ

Dato 28-01-2023

RegistnrMiL 1196

Regdato 12-09-2011

Registreret af Jørgen Bojesen

Genstand Teaktræskål stor Antal 1



Kategori Industri

Lokale Depot KA

Tilknytning Rich. Nissen

Kasse/Reoln Reol nr.

Materiale Teaktræ

Periode Nutid

Årgang 1960-erne

Anvendelse I hjemmet

Anvendt af Margit Nielsen Bjerringbro

Beskrivels Stor teaktræskål diam. 28 cm højde 13 cm, skålen er fremstillet af teakstaver som er limet sammen på Rich. Nissen Trævarefabrik i Langå, her havd man et udsalg der var åbent en gang om måneden, hvor medarbejdere og lokale beboere kunne købe 2. sorterings varer

Findested Margit Nielsen Bjerringbro

Findedato 2011



Udlån Nej

Indbragt af Margit Nielsen Bjerringbro

Låner

MUSEUM I LANGÅ

Dato 28-01-2023

RegistnrMiL 1197

Regdato 12-09-2011

Registreret af Jørgen Bojesen

Genstand Lagener Antal 2



Kategori Andet boliginventar

Lokale Depot KA

Tilknytning Privat

Kasse/Reoln Kassenr.

Materiale Hørlærred

Periode Nutid

Årgang 1800-tallet

Anvendelse Sengetøj

Anvendt af Maren og Per Kristensen Helstrup Østergård

Beskrivels 2 stk. lagener i hørlærred, med broderinger henholdsvis "Maren Krestensen" og "MK"

Findested Helstrup Østergård

Findedato 2010



Udlån Nej

Indbragt af Birgit Tulstrup Hyacintvej 17
86469018

Låner

MUSEUM I LANGÅ

Dato 28-01-2023

RegistnrMiL 1198

Regdato 12-09-2011

Registreret af Jørgen Bojesen

Genstand Flagermuslygter Antal 2



Kategori Håndværk

Lokale Depot KA

Tilknytning Privat

Kasse/Reoln Kassenr.

Materiale Jern og glas

Periode Nutid

Årgang 1930-erne

Anvendelse Til arbejde ved lys

Anvendt af Karetmager Møller Houlbjerg

Beskrivels
1 stk flagermuslygte højde 38 cm diam. 18 cm beholder ca 1 l
1 stk flagermuslygte højde 35 cm diam. 16 cm beholder ca 0,7 l
begge med skorsten og varmerør til beholder, indstillingsskrue til væge og glas intakt
foroven forsynet med hank
DR patent made in Thuringia og med præget flagermus på glasset.

Findested Ole Møller Andersen
Laurbjerg

Findedato 2011



Udlån Nej

Indbragt af Poul Rasmussen

Låner

MUSEUM I LANGÅ

Dato 28-01-2023

RegistnrMiL 1199

Regdato 12-09-2011

Registreret af Jørgen Bojesen

Genstand Mælkeflaske m kapsel Antal 1



Kategori Køkken og bryggers

Lokale Reception A

Tilknytning Privat

Kasse/Reoln

Materiale Glas og alufolie

Periode Nutid

Årgang 1940-erne

Anvendelse Til opbevaring af mælk

Anvendt af Langå mejeri

Beskrivels 1 l mælkeflaske i klart glas 29 cm høj med rød kapsel med indskrift:
LANGÅ ANDELSMEJERI tlf. 25
Lavpasteuriseret Sødmealk lørdag

Findested Lisbeth og Palle Hansen

Findedato 2011



Udlån Nej

Indbragt af Lisbeth Hansen

Låner

MUSEUM I LANGÅ

Dato 28-01-2023

RegistnrMiL 1200

Regdato 19-09-2011

Registreret af Jørgen Bojesen

Genstand Husholdning på landet Antal 1



Kategori Bøger og blade

Lokale Depot KB

Tilknytning Privat

Kasse/Reoln Reol nr.

Materiale Pap og papir

Periode Nutid

Årgang 1944

Anvendelse Bog om landhusholdning

Anvendt af Husmoderen

Beskrivels Bog 23,5 x 15 cm 440 sider + register med omslag i pap, titel "Husholdning på landet" af Karen Harrekilde Petersen og Gudrun Larsen, Udgivet af Det Kgl. Danske Landhusholdningsselskab.

Findested ?

Findedato 2011



Udlån Nej

Indbragt af ?

Låner

MUSEUM I LANGÅ

Dato 28-01-2023

RegistnrMiL 1201

Regdato 19-09-2011

Registreret af Jørgen Bojesen

Genstand Husmoderens håndbog Antal 1



Kategori Bøger og blade

Lokale Depot KB

Tilknytning Ukendt

Kasse/Reoln Kassenr.

Materiale Pap og papir

Periode Nutid

Årgang 1896

Anvendelse I husholdning

Anvendt af Husmoderen

Beskrivels Bog 20 x 13 cm 294 sider + register med omslag i pap, titel "Husmoderens håndbog" af Agnes Werner, Praktisk kogebog og rådgiver for de tusind hjem.

Findested ?

Findedato 2011



Udlån Nej

Indbragt af ?

Låner

MUSEUM I LANGÅ

Dato 28-01-2023

RegistnrMiL 1202

Regdato 19-09-2011

Registreret af Jørgen Bojesen

Genstand Smørrebrød og koldt bord Antal 1

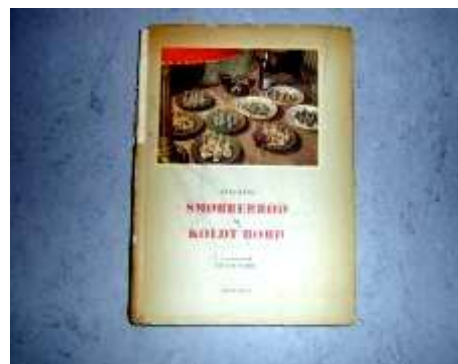

Kategori Bøger og blade

Lokale Depot KB

Tilknytning Ukendt

Kasse/Reoln Reol nr.

Materiale Pap og papir

Periode Nutid

Årgang 1946

Anvendelse I husholdning

Anvendt af Husmoderen

Beskrivels Bog 24 x 17,5 cm 114 sider, titel "Smørrebrød og koldt bord" af Asta Bang under medvirken af Edith Rode udgivet på Gjøellerups forlag

Findested ?

Findedato 2011



Udlån Nej

Indbragt af ?

Låner

MUSEUM I LANGÅ

Dato 28-01-2023

RegistnrMiL 1203

Regdato 19-09-2011

Registreret af Jørgen Bojesen

Genstand Øltønde Antal 1



Kategori Håndværk

Lokale Depot KA

Tilknytning Rich. Nissen

Kasse/Reoln Andet

Materiale Træ og jern

Periode Nutid

Årgang før 1900?

Anvendelse Opbevaring af øl eller anden væske

Anvendt af Husholdningen

Beskrivels Tønde 29 cm høj og diam ved bunde 19 cm og på midten 23,5 cm jernbånd i hver ende spunshul på midten

Findested Rich. Nissen Randers

Findedato 2011



Udlån Nej

Indbragt af Ole Mortensen

Låner

MUSEUM I LANGÅ

Dato 28-01-2023

RegistnrMiL 1204

Regdato 19-09-2011

Registreret af Jørgen Bojesen

Genstand Mælkejunge Antal 1



Kategori Butik/Handel

Lokale Udstilling H

Tilknytning Ukendt

Kasse/Reoln

Materiale Aluminium

Periode Nutid

Årgang 1940-erne

Anvendelse Til mælk

Anvendt af Husholdningen

Beskrivels Mælkejunge 26 cm høj med låg og 15 cm i diam ved bund 11 cm ved låg, med øjer og hank, indhold 3 l, tilhører andelshaver nr. 25

Findested ?

Findedato 2011



Udlån Nej

Indbragt af ?

Låner

MUSEUM I LANGÅ

Dato 28-01-2023

RegistnrMiL 1205

Regdato 19-09-2011

Registreret af Jørgen Bojesen

Genstand Smørkærne Antal 1



Kategori Køkken og bryggers

Lokale Depot KA

Tilknytning Rich. Nissen

Kasse/Reoln Andet

Materiale Træ og jern

Periode Nutid

Årgang 1900-tallet

Anvendelse Til kærning af smør

Anvendt af Husholdningen

Beskrivels Smørkærne 31 cm høj med låg, beholder fremstillet af staver og samlet med jernbånd og kobbernitter diam i top 12,5 cm og i bund 16 cm, låget er forsynet med håndtag og et hul i midten til kærnestaven som forinden har en plade på 9 cm med 4 udboringer.

Findested Rich. Nissen Randers

Findedato 2008



Udlån Nej

Indbragt af Ole Mortensen

Låner

MUSEUM I LANGÅ

Dato 28-01-2023

RegistnrMiL 1206

Regdato 19-09-2011

Registreret af Jørgen Bojesen

Genstand Fotokamera Antal 1



Kategori Udenfor kategori

Lokale Depot KA

Tilknytning Ukendt

Kasse/Reoln Reol nr.

Materiale Metal og læder

Periode Nutid

Årgang 1930-erne

Anvendelse Til fotografering

Anvendt af Fotografen

Beskrivels Kasseapparat til 6 x 9 film h=10 cm l= 11,5 cm b=7,5 cm, sort kasse i metal med låge bagpå til indsætning af film, foroven og på siden er der søgere, på siden også mulighed for indstilling af blænd, tid og oprulning af film samt udløser, forpå sidder linser til foto og søgere.
Til apparatet høre en taske i læder med skulderrem og snaplås.

Findested ?

Findedato 2011



Udlån Nej

Indbragt af ?

Låner

MUSEUM I LANGÅ

Dato 28-01-2023

RegistnrMiL 1207

Regdato 19-09-2011

Registreret af Jørgen Bojesen

Genstand Fotokamera Antal 1



Kategori Udenfor kategori

Lokale Depot KA

Tilknytning Ukendt

Kasse/Reoln Reol nr.

Materiale Metal

Periode Nutid

Årgang 1940-erne

Anvendelse Fotografering

Anvendt af Fotograf

Beskrivels Fotoapparat til 6 x 6 film, i grøn metal mrk. "ENSIGN", forpås forsynet med linser til foto og søger indstillinger på tid og afstand fra 2m til uendelig samt udløser, indskrift "FUL - VUE" og "made in england", på venstre side sidder låsen til lågen som er den højre side herpå sidder håndtag til fremføring af film.

Findested ?

Findedato 2011



Udlån Nej

Indbragt af ?

Låner

MUSEUM I LANGÅ

Dato 28-01-2023

RegistnrMiL 1208

Regdato 19-09-2011

Registreret af Jørgen Bojesen

Genstand Fotokamera Antal 1



Kategori Udenfor kategori

Lokale Depot KA

Tilknytning Ukendt

Kasse/Reoln Reol nr.

Materiale Metal og kunstlæder

Periode Nutid

Årgang 1950-erne

Anvendelse Fotografering

Anvendt af Fotograf

Beskrivels
Kodak instamatic camera 100, fotoapparat til 35 mm film, 10 x 6 x 5 cm i metal med sort plastbelægning nogle steder, forpå sidder linser til foto og søger samt lås til blits og udløser, på toppen sidder blitsen nedsænket, og i bunden er der batterikasse til 2 AAA batterier, på højre side sidder lås til bagklæning og filmfrembringerog på bagsiden sidder søgeren.
Til apparatet hører en taske i kunstlæder.

Findested ?

Findedato 2011



Udlån Nej

Indbragt af ?

Låner

MUSEUM I LANGÅ

Dato 28-01-2023

RegistnrMiL 1209

Regdato 19-09-2011

Registreret af Jørgen Bojesen

Genstand Fotokamera Antal 1



Kategori Udenfor kategori

Lokale Depot KA

Tilknytning Ukendt

Kasse/Reoln Reol nr.

Materiale Metal og kunstlæder

Periode Nutid

Argang 1930-erne

Anvendelse Fotografering

Anvendt af Fotograf

Beskrivels Udtrækskamera med bælg til 6 x 9 film, kassen lukket er 17 x 8 x 3 cm, fremstillet af ORION WERKE HANNOVER, bælgen udtrukket max 12 cm, indstillinger for blænd, tid og afstand samt udløser, spejlsøger

Findested ?

Findedato 2011



Udlån Nej

Indbragt af ?

Låner

MUSEUM I LANGÅ

Dato 28-01-2023

RegistnrMiL 1210

Regdato 19-09-2011

Registreret af Jørgen Bojesen

Genstand Rejsevækkeur Antal 1



Kategori Andet boliginventar

Lokale Depot KA

Tilknytning Ukendt

Kasse/Reoln Reol nr.

Materiale Metal og plast

Periode Nutid

Årgang 1960-erne

Anvendelse Vækkeur

Anvendt af ?

Beskrivels Rejsevækkeur i grøn kasse mrk. Europa 8 x 8 x 3 cm i lukket tilstand

Findested ?

Findedato 2011



Udlån Nej

Indbragt af ?

Låner

MUSEUM I LANGÅ

Dato 28-01-2023

RegistnrMiL 1211

Regdato 19-09-2011

Registreret af Jørgen Bojesen

Genstand Armbåndsurs Antal 1



Kategori Udenfor kategori

Lokale Depot KA

Tilknytning Ukendt

Kasse/Reoln Reol nr.

Materiale Metal og læder

Periode Nutid

Årgang 1900-tallet

Anvendelse Ur

Anvendt af ?

Beskrivels Damearmbåndsurs med sort rem mrk. Omega Geneve rund skive diam. 20 mm guld duble' med optræk

Findested ?

Findedato 2011



Udlån Nej

Indbragt af ?

Låner

MUSEUM I LANGÅ

Dato 28-01-2023

RegistnrMiL 1212

Regdato 11-10-2011

Registreret af Jørgen Bojesen

Genstand Vægstykke Antal 1



Kategori Håndarbejde

Lokale Depot KA

Tilknytning Privat

Kasse/Reoln Kassenr. 104

Materiale Hørlærred

Periode Nutid

Årgang 1900-tallet

Anvendelse Pynt i køkkenet

Anvendt af Anna Eiskjær (mormor) eller Margrethe Laursen (oldemor)

Beskrivels Pynte viskestykke med blå broderi længde 100 cm bredde 57 cm, broderi forestiller 2 piger i et køkken som er ved at lave mad efter kogebøger, foroven en tekst "Mange kokke fordræver maden"

Findested Jonna Eiskjær Andersen Væthvej (Grinderslev kro Salling)

Findedato 2011



Udlån Nej

Indbragt af Jonna Andersen

Låner

MUSEUM I LANGÅ

Dato 28-01-2023

RegistnrMiL 1213

Regdato 11-10-2011

Registreret af Jørgen Bojesen

Genstand Underskørt Antal 1



Kategori Beklædning

Lokale Depot KB

Tilknytning Privat

Kasse/Reoln Skab nr 1

Materiale Bomuld

Periode Nutid

Årgang 1900-tallet

Anvendelse Beklædning undertøj

Anvendt af Anna Eiskjær (mormor) eller Margrethe Laursen (oldemor)

Beskrivels Hvidt underskørt med løbebånd i taljen længde 97 cm livvidde max 128 cm, 2 stk påsyede blonder fornedet 10 cm brede

Findested Jonna Eiskjær Andersen Væthvej (Grinderslev kro Salling)

Findedato 2011



Udlån Nej

Indbragt af Jonna Andersen

Låner

MUSEUM I LANGÅ

Dato 28-01-2023

RegistnrMiL 1214

Regdato 11-10-2011

Registreret af Jørgen Bojesen

Genstand Krave Antal 1



Kategori Beklædning

Lokale Depot KB

Tilknytning Privat

Kasse/Reoln Kassenr. 104

Materiale Bomuld

Periode Nutid

Argang 1900-tallet

Anvendelse Beklædning

Anvendt af Anna Eiskjær (mormor) eller Margrethe Laursen (oldemor)

Beskrivels Hvid krave med læg 19 cm høj, halsvidde 50 cm

Findested Jonna Eiskjær Andersen Væthvej
(Grinderslev kro Salling)

Findedato 2011

Indbragt af Jonna Andersen

Udlån Nej

Låner



MUSEUM I LANGÅ

Dato 28-01-2023

RegistnrMiL 1215

Regdato 11-10-2011

Registreret af Jørgen Bojesen

Genstand Livstykke Antal 1



Kategori Beklædning

Lokale Depot KB

Tilknytning Privat

Kasse/Reoln Kassenr. 104

Materiale Bomuld

Periode Nutid

Årgang 1900-tallet

Anvendelse Beklædning undertøj

Anvendt af Anna Eiskjær (mormor) eller Margrethe Laursen (oldemor)

Beskrivels Hvidt livstykke med blondekant i halsen, længde 38 cm livvidde 68 cm

Findested Jonna Eiskjær Andersen Væthvej (Grinderslev kro Salling)

Findedato 2011

Indbragt af Jonna Andersen

Udlån Nej

Låner



MUSEUM I LANGÅ

Dato 28-01-2023

RegistnrMiL 1216

Regdato 11-10-2011

Registreret af Jørgen Bojesen

Genstand Livstykke Antal 1



Kategori Beklædning

Lokale Depot KB

Tilknytning Privat

Kasse/Reoln Kassenr. 104

Materiale Bomuld

Periode Nutid

Argang 1900-tallet

Anvendelse Beklædning undertøj

Anvendt af Anna Eiskjær (mormor) eller Margrethe Laursen (oldemor)

Beskrivels Hvidt livstykke med strikket eller hæklet topstykke, nederste del i stof med 5 knapper, længde 37 cm livvidde 72 cm, mærket "M L" forned

Findested Jonna Eiskjær Andersen Væthvej (Grinderslev kro Salling)

Findedato 2011



Udlån Nej

Indbragt af Jonna Andersen

Låner

MUSEUM I LANGÅ

Dato 28-01-2023

RegistnrMiL 1217

Regdato 11-10-2011

Registreret af Jørgen Bojesen

Genstand Underskørt Antal 1



Kategori Beklædning

Lokale Depot KB

Tilknytning Privat

Kasse/Reoln Skab nr 1

Materiale Bomuld

Periode Nutid

Argang 1900-tallet

Anvendelse Beklædning undertøj

Anvendt af Anna Eiskjær (mormor) eller Margrethe Laursen (oldemor)

Beskrivels Hvidt underskørt med elastik i taljen og blondekant fornedet, længde 65 cm livvidde ca 60 cm

Findested Jonna Eiskjær Andersen Væthvej (Grinderslev kro Salling)

Findedato 2011

Indbragt af Jonna Andersen

Udlån Nej

Låner



MUSEUM I LANGÅ

Dato 28-01-2023

RegistnrMiL 1218

Regdato 11-10-2011

Registreret af Jørgen Bojesen

Genstand Kort underskørt Antal 1



Kategori Beklædning

Lokale Depot KB

Tilknytning Privat

Kasse/Reoln Skab nr 1

Materiale Bomuld

Periode Nutid

Årgang 1900-tallet

Anvendelse Beklædning undertøj

Anvendt af Anna Eiskjær (mormor) eller Margrethe Laursen (oldemor)

Beskrivels Hvidt underskørt med elastik i taljen og blonderkant forned, længde 40 cm livvidde ca 60 cm, 3 syede læg på tværs

Findested Jonna Eiskjær Andersen Væthvej (Grinderslev kro Salling)

Findedato 2011



Udlån Nej

Indbragt af Jonna Andersen

Låner

MUSEUM I LANGÅ

Dato 28-01-2023

RegistnrMiL 1219

Regdato 11-10-2011

Registreret af Jørgen Bojesen

Genstand Forklæde Antal 1



Kategori Beklædning

Lokale Depot KB

Tilknytning Privat

Kasse/Reoln Kassenr. 103

Materiale Bomuld

Periode Nutid

Årgang 1900-tallet

Anvendelse Beklædning

Anvendt af Anna Eiskjær (mormor) eller Margrethe Laursen (oldemor)

Beskrivels Hvidt forklæde længde 48 cm bredde 69 cm, blonderkant forneden, bindebælte og lomme til højre

Findested Jonna Eiskjær Andersen Væthvej (Grinderslev kro Salling)

Findedato 2011



Udlån Nej

Indbragt af Jonna Andersen

Låner

MUSEUM I LANGÅ

Dato 28-01-2023

RegistnrMiL 1220

Regdato 11-10-2011

Registreret af Jørgen Bojesen

Genstand Forklæde Antal 1



Kategori Beklædning

Lokale Depot KB

Tilknytning Privat

Kasse/Reoln Kassenr. 103

Materiale Bomuld

Periode Nutid

Argang 1900-tallet

Anvendelse Beklædning

Anvendt af Anna Eiskjær (mormor) eller Margrethe Laursen (oldemor)

Beskrivels Hvidt forklæde i blondstof med hulmønster, længde 37 cm bredde 56 cm, bindebælte og lomme til højre

Findested Jonna Eiskjær Andersen Væthvej (Grinderslev kro Salling)

Findedato 2011

Indbragt af Jonna Andersen

Udlån Nej

Låner



MUSEUM I LANGÅ

Dato 28-01-2023

RegistnrMiL 1221

Regdato 11-10-2011

Registreret af Jørgen Bojesen

Genstand Forklæde Antal 1



Kategori Beklædning

Lokale Depot KB

Tilknytning Privat

Kasse/Reoln Kassenr. 103

Materiale Bomuld

Periode Nutid

Årgang 1900-tallet

Anvendelse Beklædning

Anvendt af Anna Eiskjær (mormor) eller Margrethe Laursen (oldemor)

Beskrivels Hvidt forklæde længde 83 cm bredde 66 cm, 2 lommer foran og bindebælte, smal blondekant i halsen

Findested Jonna Eiskjær Andersen Væthvej (Grinderslev kro Salling)

Findedato 2011



Udlån Nej

Indbragt af Jonna Andersen

Låner

MUSEUM I LANGÅ

Dato 28-01-2023

RegistnrMiL 1222

Regdato 11-10-2011

Registreret af Jørgen Bojesen

Genstand Forklæde Antal 1



Kategori Beklædning

Lokale Depot KB

Tilknytning Privat

Kasse/Reoln Kassenr. 103

Materiale Bomuld

Periode Nutid

Årgang 1900-tallet

Anvendelse Beklædning

Anvendt af Anna Eiskjær (mormor) eller Margrethe Laursen (oldemor)

Beskrivels Hvidt forklæde længde 85 cm bredde 100 cm, livvidde 73 cm, 70 cm lange stropper, lomme i højre side

Findested Jonna Eiskjær Andersen Væthvej (Grinderslev kro Salling)

Findedato 2011



Udlån Nej

Indbragt af Jonna Andersen

Låner

MUSEUM I LANGÅ

Dato 28-01-2023

RegistnrMiL 1223

Regdato 11-10-2011

Registreret af Jørgen Bojesen

Genstand Natkjole Antal 1



Kategori Beklædning

Lokale Depot KB

Tilknytning Privat

Kasse/Reoln Skab nr 1

Materiale Bomuld

Periode Nutid

Årgang 1900-tallet

Anvendelse Beklædning undertøj

Anvendt af Anna Eiskjær (mormor) eller Margrethe Laursen (oldemor)

Beskrivels Hvid natkjole Længde 125 cm livvidde 150 cm, blonde besætning foroven og ved håndled, mærket M L i nakken, knapper foran

Findested Jonna Eiskjær Andersen Væthvej (Grinderslev kro Salling)

Findedato 2011



Udlån Nej

Indbragt af Jonna Andersen

Låner

MUSEUM I LANGÅ

Dato 28-01-2023

RegistnrMiL 1224

Regdato 11-10-2011

Registreret af Jørgen Bojesen

Genstand Natkjole Antal 1



Kategori Beklædning

Lokale Depot KB

Tilknytning Privat

Kasse/Reoln Skab nr 1

Materiale Bomuld

Periode Nutid

Årgang 1900-tallet

Anvendelse Beklædning undertøj

Anvendt af Anna Eiskjær (mormor) eller Margrethe Laursen (oldemor)

Beskrivels Hvid natkjole med pyntelæg på bryst og blonder på krave og manchetter, 3 knapper foran, længde 120 cm livvidde 180 cm

Findested Jonna Eiskjær Andersen Væthvej (Grinderslev kro Salling)

Findedato 2011



Udlån Nej

Indbragt af Jonna Andersen

Låner

MUSEUM I LANGÅ

Dato 28-01-2023

RegistnrMiL 1225

Regdato 11-10-2011

Registreret af Jørgen Bojesen

Genstand Underskørt Antal 1



Kategori Beklædning

Lokale Depot KB

Tilknytning Privat

Kasse/Reoln Skab nr 1

Materiale Bomuld

Periode Nutid

Årgang 1900-tallet

Anvendelse Beklædning undertøj

Anvendt af Anna Eiskjær (mormor) eller Margrethe Laursen (oldemor)

Beskrivels Hvidt underskørt med 7 cm bredt livstykke og bindebændler, rynket i livet livvidde 72 cm længde 90 cm

Findested Jonna Eiskjær Andersen Væthvej (Grinderslev kro Salling)

Findedato 2011



Udlån Nej

Indbragt af Jonna Andersen

Låner

MUSEUM I LANGÅ

Dato 28-01-2023

RegistnrMiL 1226

Regdato 11-10-2011

Registreret af Jørgen Bojesen

Genstand Forklæde Antal 1



Kategori Beklædning

Lokale Depot KB

Tilknytning Privat

Kasse/Reoln Kassenr. 103

Materiale Bomuld

Periode Nutid

Årgang 1900-tallet

Anvendelse Beklædning

Anvendt af Anna Eiskjær (mormor) eller Margrethe Laursen (oldemor)

Beskrivels Hvidt forklæde med blonde på stropperne, længde 82 cm og bredde 110 cm

Findested Jonna Eiskjær Andersen Væthvej (Grinderslev kro Salling)

Findedato 2011



Udlån Nej

Indbragt af Jonna Andersen

Låner

MUSEUM I LANGÅ

Dato 28-01-2023

RegistnrMiL 1227

Regdato 11-10-2011

Registreret af Jørgen Bojesen

Genstand Forklæde Antal 1



Kategori Beklædning

Lokale Depot KB

Tilknytning Privat

Kasse/Reoln Kassenr. 103

Materiale Bomuld

Periode Nutid

Årgang 1900-tallet

Anvendelse Beklædning

Anvendt af Anna Eiskjær (mormor) eller Margrethe Laursen (oldemor)

Beskrivels Hvidt forklæde i tyndt mønstret stof kantet med blonder, længde 85 cm bredde 50 cm

Findested Jonna Eiskjær Andersen Væthvej (Grinderslev kro Salling)

Findedato 2011



Udlån Nej

Indbragt af Jonna Andersen

Låner

MUSEUM I LANGÅ

Dato 28-01-2023

RegistnrMiL 1228

Regdato 11-10-2011

Registreret af Jørgen Bojesen

Genstand Forklæde Antal 1



Kategori Beklædning

Lokale Depot KB

Tilknytning Privat

Kasse/Reoln Kassenr. 103

Materiale Bomuld

Periode Nutid

Årgang 1900-tallet

Anvendelse Beklædning

Anvendt af Anna Eiskjær (mormor) eller Margrethe Laursen (oldemor)

Beskrivels Hvidt forklæde i bomuld med blondekant forneden og på brystet og på lommen, længde 60 cm bredde 80 cm

Findested Jonna Eiskjær Andersen Væthvej (Grinderslev kro Salling)

Findedato 2011



Udlån Nej

Indbragt af Jonna Andersen

Låner

MUSEUM I LANGÅ

Dato 28-01-2023

RegistnrMiL 1229

Regdato 11-10-2011

Registreret af Jørgen Bojesen

Genstand Hollandsk hovedklæde Antal 1



Kategori Beklædning

Lokale Depot KB

Tilknytning Privat

Kasse/Reoln Kassenr. 103

Materiale Bomuld?

Periode Nutid

Årgang 1900-tallet

Anvendelse Beklædning undertøj

Anvendt af Anna Eiskjær (mormor) eller Margrethe Laursen (oldemor)

Beskrivels Hvid Hollænderkyse i meget tyndt stof, med blonderkant og broderier på det firkantede stykke, 4 bindbændler

Findested Jonna Eiskjær Andersen Væthvej (Grinderslev kro Salling)

Findedato 2011



Udlån Nej

Indbragt af Jonna Andersen

Låner

MUSEUM I LANGÅ

Dato 28-01-2023

RegistnrMiL 1230

Regdato 11-10-2011

Registreret af Jørgen Bojesen

Genstand Natkjole Antal 1



Kategori Beklædning

Lokale Depot KB

Tilknytning Privat

Kasse/Reoln Skab nr 1

Materiale Bomuld

Periode Nutid

Årgang 1900-tallet

Anvendelse Beklædning undertøj

Anvendt af Anna Eiskjær (mormor) eller Margrethe Laursen (oldemor)

Beskrivels Hvid natkjole med hulsøm på krave, bryst og manchetter, mærket M L i nakken. Livvidde 100 cm længde 125 cm

Findested Jonna Eiskjær Andersen Væthvej (Grinderslev kro Salling)

Findedato 2011



Udlån Nej

Indbragt af Jonna Andersen

Låner

MUSEUM I LANGÅ

Dato 28-01-2023

RegistnrMiL 1231

Regdato 11-10-2011

Registreret af Jørgen Bojesen

Genstand Natkjole Antal 1



Kategori Beklædning

Lokale Depot KB

Tilknytning Privat

Kasse/Reoln Skab nr 1

Materiale Hvidt bomuldslærred

Periode Nutid

Årgang 1900-tallet

Anvendelse Beklædning undertøj

Anvendt af Anna Eiskjær (mormor) eller Margrethe Laursen (oldemor)

Beskrivels Natkjole hvid med broderet bærestykke, brystvidde 90 cm og længde 130 cm

Findested Jonna Eiskjær Andersen Væthvej
(Grinderslev kro Salling)

Findedato 2011



Udlån Nej

Indbragt af Jonna Andersen

Låner

MUSEUM I LANGÅ

Dato 28-01-2023

RegistnrMiL 1232

Regdato 11-10-2011

Registreret af Jørgen Bojesen

Genstand Mamelukker Antal 1



Kategori Beklædning

Lokale Depot KB

Tilknytning Privat

Kasse/Reoln Skab nr 1

Materiale Hvidt hørlærred og blonde

Periode Nutid

Årgang 1900-tallet

Anvendelse Beklædning undertøj

Anvendt af Anna Eiskjær (mormor) eller Margrethe Laursen (oldemor)

Beskrivels 1 par mamelukker hvide livvide 68 cm længde 58 cm incl. Blondekant som er 8 cm bred

Findested Jonna Eiskjær Andersen Væthvej (Grinderslev kro Salling)

Findedato 2011

Indbragt af Jonna Andersen

Udlån Nej

Låner



MUSEUM I LANGÅ

Dato 28-01-2023

RegistnrMiL 1233

Regdato 11-10-2011

Registreret af Jørgen Bojesen

Genstand Underskørt Antal 1



Kategori Beklædning

Lokale Depot KB

Tilknytning Privat

Kasse/Reoln Skab nr 1

Materiale Hvidt hørlærred og blonde

Periode Nutid

Årgang 1900-tallet

Anvendelse Beklædning undertøj

Anvendt af Anna Eiskjær (mormor) eller Margrethe Laursen (oldemor)

Beskrivels Underskørt i hvidt hørlærred livvidde 82 cm længde 82 cm med påsyet 14 cm bred blondkant fornedden, foroven broderede initialer M L

Findested Jonna Eiskjær Andersen Væthvej (Grinderslev kro Salling)

Findedato 2011



Udlån Nej

Indbragt af Jonna Andersen

Låner

MUSEUM I LANGÅ

Dato 28-01-2023

RegistnrMiL 1234

Regdato 01-11-2011

Registreret af Jørgen Bojesen

Genstand Bodystocking Antal 1



Kategori Beklædning

Lokale Depot KB

Tilknytning Privat

Kasse/Reoln Kassenr. 100

Materiale

Periode Nutid

Årgang 1900-tallet

Anvendelse Pynt på tøj eller i hjemmet

Anvendt af Anna Eiskjær (mormor) eller Margrethe Laursen (oldemor)

Beskrivels Undertøj (benævnelse ukendt i dag kaldet bodystocking) fremstillet i bomuldsstof, undertrøje og bukser i et oplukkelige og med 3 knapper

Findested Jonna Eiskjær Andersen Væthvej (Grinderslev kro Salling)

Findedato 2011

Indbragt af Jonna Andersen

Udlån Nej

Låner



MUSEUM I LANGÅ

Dato 28-01-2023

RegistnrMiL 1235

Regdato 01-11-2011

Registreret af Jørgen Bojesen

Genstand Børnesokker Antal 4



Kategori Beklædning

Lokale Depot KB

Tilknytning Privat

Kasse/Reoln Kassenr. 100

Materiale Hvidt bomuldsgarn

Periode Nutid

Årgang 1900-tallet

Anvendelse Pynt på tøj eller i hjemmet

Anvendt af Anna Eiskjær (mormor) eller Margrethe Laursen (oldemor)

Beskrivels Diverse strikkede børnesokker

Findested Jonna Eiskjær Andersen Væthvej
(Grinderslev kro Salling)

Findedato 2011

Indbragt af Jonna Andersen

Udlån Nej

Låner



MUSEUM I LANGÅ

Dato 28-01-2023

RegistnrMiL 1236

Regdato 01-11-2011

Registreret af Jørgen Bojesen

Genstand Hagesmæk Antal 1



Kategori Beklædning

Lokale Depot KB

Tilknytning Privat

Kasse/Reoln Kassenr. 100

Materiale Bomuldsstof og hørlærred Periode Nutid Argang 1900-tallet

Anvendelse Pynt på tøj eller i hjemmet

Anvendt af Anna Eiskjær (mormor) eller Margrethe Laursen (oldemor)

Beskrivels Hagesmæk i 2 lag stof formentlig rillet bomuld og hørlærred med hæklet kant i hulmønster ca 31 x 19 cm

Findested Jonna Eiskjær Andersen Væthvej (Grinderslev kro Salling)

Findedato 2011



Udlån Nej

Indbragt af Jonna Andersen

Låner

MUSEUM I LANGÅ

Dato 28-01-2023

RegistnrMiL 1237

Regdato 01-11-2011

Registreret af Jørgen Bojesen

Genstand Hagesmæk Antal 1



Kategori Beklædning

Lokale Depot KB

Tilknytning Privat

Kasse/Reoln Kassenr. 100

Materiale Hvidt bomuldsgarn

Periode Nutid

Årgang 1900-tallet

Anvendelse Pynt på tøj eller i hjemmet

Anvendt af Anna Eiskjær (mormor) eller Margrethe Laursen (oldemor)

Beskrivels Firk hagesmæk strikket 23 x 14 cm med bændelstropper

Findested Jonna Eiskjær Andersen Væthvej (Grinderslev kro Salling)

Findedato 2011



Udlån Nej

Indbragt af Jonna Andersen

Låner

MUSEUM I LANGÅ

Dato 28-01-2023

RegistnrMiL 1238

Regdato 01-11-2011

Registreret af Jørgen Bojesen

Genstand Lysedug (flacon) hæklet Antal 1



Kategori Håndarbejde

Lokale Depot KB

Tilknytning Privat

Kasse/Reoln Kassenr. 100

Materiale Fint garn beige

Periode Nutid

Årgang 1900-tallet

Anvendelse Pynt på tøj eller i hjemmet

Anvendt af Anna Eiskjær (mormor) eller Margrethe Laursen (oldemor)

Beskrivels 1 stk stor flacon strikket i beige garn Ø ca 40 cm

Findested Jonna Eiskjær Andersen Væthvej
(Grinderslev kro Salling)

Findedato 2011



Udlån Nej

Indbragt af Jonna Andersen

Låner

MUSEUM I LANGÅ

Dato 28-01-2023

RegistnrMiL 1239

Regdato 01-11-2011

Registreret af Jørgen Bojesen

Genstand Børnekjole Antal 1



Kategori Beklædning

Lokale Depot KB

Tilknytning Privat

Kasse/Reoln Kassenr. 100

Materiale Hørlærred og garn

Periode Nutid

Årgang 1900-tallet

Anvendelse Pynt på tøj eller i hjemmet

Anvendt af Anna Eiskjær (mormor) eller Margrethe Laursen (oldemor)

Beskrivels 1 stk børnekjole i fint hørlærred og forsynet med strikket bærestykke og skulderstropper, 2 broderede bogstaver J og E, størrelse ca længde 35 cm vidde ca 60 cm

Findested Jonna Eiskjær Andersen Væthvej (Grinderslev kro Salling)

Findedato 2011



Udlån Nej

Indbragt af Jonna Andersen

Låner

MUSEUM I LANGÅ

Dato 28-01-2023

RegistnrMiL 1240

Regdato 01-11-2011

Registreret af Jørgen Bojesen

Genstand Grydelapper Antal 3



Kategori Håndarbejde

Lokale Depot KB

Tilknytning Privat

Kasse/Reoln Kassenr. 100

Materiale bomuldsgarn

Periode Nutid

Årgang 1900-tallet

Anvendelse Pynt på tøj eller i hjemmet

Anvendt af Anna Eiskjær (mormor) eller Margrethe Laursen (oldemor)

Beskrivels
1 stk dobb grydelap(ophæng) 23 x 23 cm strikket (øverst til venstre)
1 stk dobb grydelap(ophæng) 19 x 19 cm strikket (nederst)
1 stk dobb grydelap(ophæng) 16 x 16 cm strikket (øverst til højre)

Findested
Jonna Eiskjær Andersen Væthvej
(Grinderslev kro Salling)

Findedato 2011

Indbragt af
Jonna Andersen

Udlån Nej

Låner



MUSEUM I LANGÅ

Dato 28-01-2023

RegistnrMiL 1241

Regdato 01-11-2011

Registreret af Jørgen Bojesen

Genstand Strømper Antal 2



Kategori Beklædning

Lokale Depot KB

Tilknytning Privat

Kasse/Reoln Kassenr.100

Materiale Strikkegarn

Periode Nutid

Årgang 1900-tallet

Anvendelse Pynt på tøj eller i hjemmet

Anvendt af Anna Eiskjær (mormor) eller Margrethe Laursen (oldemor)

Beskrivels 1 par lange damestrømper ca 65 cm strikket

Findested Jonna Eiskjær Andersen Væthvej (Grinderslev kro Salling)

Findedato 2011

Indbragt af Jonna Andersen

Udlån Nej

Låner



MUSEUM I LANGÅ

Dato 28-01-2023

RegistnrMiL 1242

Regdato 01-11-2011

Registreret af Jørgen Bojesen

Genstand Klipfisk Antal 2



Kategori Beklædning

Lokale Depot KB

Tilknytning Privat

Kasse/Reoln Kassenr. 100

Materiale Fint hørlærred

Periode Nutid

Årgang 1900-tallet

Anvendelse Pynt på tøj eller i hjemmet

Anvendt af Anna Eiskjær (mormor) eller Margrethe Laursen (oldemor)

Beskrivels 2 stk klipfisk til brug sammen med eller i stedet for skjorte under jakke, idette tilfælde formodentlig af tjenere eller servitricer, størrelse ca 32 x 23 cm

Findested Jonna Eiskjær Andersen Væthvej (Grinderslev kro Salling)

Findedato 2011

Indbragt af Jonna Andersen

Udlån Nej

Låner



MUSEUM I LANGÅ

Dato 28-01-2023

RegistnrMiL 1243

Regdato 01-11-2011

Registreret af Jørgen Bojesen

Genstand Dåbshue Antal 1



Kategori Beklædning

Lokale Depot KB

Tilknytning Privat

Kasse/Reoln Kassenr. 101

Materiale Fint garn

Periode Nutid

Årgang 1900-tallet

Anvendelse Pynt på tøj eller i hjemmet

Anvendt af Anna Eiskjær (mormor) eller Margrethe Laursen (oldemor)

Beskrivels 1 stk dåbshue strik

Findested Jonna Eiskjær Andersen Væthvej
(Grinderslev kro Salling)

Findedato 2011



Udlån Nej

Indbragt af Jonna Andersen

Låner

MUSEUM I LANGÅ

Dato 28-01-2023

RegistnrMiL 1244

Regdato 01-11-2011

Registreret af Jørgen Bojesen

Genstand Pyntekraver Antal 1



Kategori Beklædning

Lokale Depot KB

Tilknytning Privat

Kasse/Reoln Kassenr. 101

Materiale Fint garn

Periode Nutid

Årgang 1900-tallet

Anvendelse Pynt på tøj eller i hjemmet

Anvendt af Anna Eiskjær (mormor) eller Margrethe Laursen (oldemor)

Beskrivels
1 stk krave rund 3/4 cirkel strikket længde ca 65 cm (til højre i billedet)
1 stk krave rund hel cirkel strikket længde ca 85 cm (til venstre i billedet)

Findested
Jonna Eiskjær Andersen Væthvej
(Grinderslev kro Salling)

Findedato 2011

Indbragt af
Jonna Andersen

Udlån Nej

Låner



MUSEUM I LANGÅ

Dato 28-01-2023

RegistnrMiL 1245

Regdato 01-11-2011

Registreret af Jørgen Bojesen

Genstand Flaconer (orkis) Antal 3



Kategori Håndarbejde

Lokale Depot KB

Tilknytning Privat

Kasse/Reoln Kassenr. 101

Materiale Fint garn

Periode Nutid

Årgang 1900-tallet

Anvendelse Pynt på tøj eller i hjemmet

Anvendt af Anna Eiskjær (mormor) eller Margrethe Laursen (oldemor)

Beskrivels
1 stk flacon rund takket Ø 13 cm orkis (øverst)
1 stk flacon rund Ø 15 cm orkis (nederst venstre)
1 stk flacon rund takket Ø 13 cm (nederst højre)

Findested
Jonna Eiskjær Andersen Væthvej
(Grinderslev kro Salling)

Findedato 2011

Indbragt af
Jonna Andersen

Udlån Nej

Låner



MUSEUM I LANGÅ

Dato 28-01-2023

RegistnrMiL 1246

Regdato 01-11-2011

Registreret af Jørgen Bojesen

Genstand Flacon m knipling Antal 1



Kategori Håndarbejde

Lokale Depot KB

Tilknytning Privat

Kasse/Reoln Kassenr. 101

Materiale Hørlærred og knipegarn

Periode Nutid

Argang 1900-tallet

Anvendelse Pynt på tøj eller i hjemmet

Anvendt af Anna Eiskjær (mormor) eller Margrethe Laursen (oldemor)

Beskrivels 1 stk flacon hørlærred m 4,5 cm bred kniplingskant 18 x 27 cm

Findested Jonna Eiskjær Andersen Væthvej (Grinderslev kro Salling)

Findedato 2011



Udlån Nej

Indbragt af Jonna Andersen

Låner

MUSEUM I LANGÅ

Dato 28-01-2023

RegistnrMiL 1247

Regdato 01-11-2011

Registreret af Jørgen Bojesen

Genstand Blonder Antal 2



Kategori Håndarbejde

Lokale Depot KB

Tilknytning Privat

Kasse/Reoln Kassenr. 101

Materiale Fint garn

Periode Nutid

Årgang 1900-tallet

Anvendelse Pynt på tøj eller i hjemmet

Anvendt af Anna Eiskjær (mormor) eller Margrethe Laursen (oldemor)

Beskrivels
1 stk blonde buet ca 75 cm hæklet (øverst)
1 stk blonde rund Ø udv 28 cm indv 16 cm hæklet (nederst)

Findested
Jonna Eiskjær Andersen Væthvej
(Grinderslev kro Salling)

Findedato 2011

Indbragt af
Jonna Andersen

Udlån Nej

Låner



MUSEUM I LANGÅ

Dato 28-01-2023

RegistnrMiL 1248

Regdato 01-11-2011

Registreret af Jørgen Bojesen

Genstand Bordpynt (orkis) Antal 2



Kategori Håndarbejde

Lokale Depot KB

Tilknytning Privat

Kasse/Reoln Kassenr. 101

Materiale Fint garn

Periode Nutid

Argang 1900-tallet

Anvendelse Pynt på tøj eller i hjemmet

Anvendt af Anna Eiskjær (mormor) eller Margrethe Laursen (oldemor)

Beskrivels
1 stk flacon rund Ø 13 cm orkis (øverst)
1 stk sommerfugl 19 x 15 cm orkis (nederst)

Findested
Jonna Eiskjær Andersen Væthvej
(Grinderslev kro Salling)

Findedato 2011



Udlån Nej

Indbragt af
Jonna Andersen

Låner

MUSEUM I LANGÅ

Dato 28-01-2023

RegistnrMiL 1249

Regdato 07-11-2011

Registreret af Jørgen Bojesen

Genstand Venetiansk broderi Antal 6



Kategori Håndarbejde

Lokale Depot KB

Tilknytning Privat

Kasse/Reoln Kassenr. 102

Materiale Hørlærred m broderi

Periode Nutid

Årgang 1900-tallet

Anvendelse Pynt på tøj eller i hjemmet

Anvendt af Anna Eiskjær (mormor) eller Margrethe Laursen (oldemor)

Beskrivels
2 stk runde flaconer Ø 13 cm m broderede huller i cirkel og på kant (nederst højre)
1 stk rund åben krave Ø 29 cm m broderet hulmønster og broderede tunger på kant
1 stk rund flacon Ø 14 cm m broderier og hulmønster og hækket kant (nederst venstre)
1 stk flacon rund Ø 10 cm m broderet blomst og blade hulmønster (midten til højre)
1 stk sommerfugl 27 x 14 cm broderier fladsyning og hulmønster (øverst til højre)

Findested Jonna Eiskjær Andersen Væthvej (Grinderslev kro Salling)

Findedato 2011



Udlån Nej

Indbragt af Jonna Andersen

Låner

MUSEUM I LANGÅ

Dato 28-01-2023

RegistnrMiL 1250

Regdato 07-11-2011

Registreret af Jørgen Bojesen

Genstand Flaconer (strik) Antal 6



Kategori Håndarbejde

Lokale Depot KB

Tilknytning Privat

Kasse/Reoln Kassenr. 102

Materiale Garn til kunststrik

Periode Nutid

Årgang 1900-tallet

Anvendelse Pynt på tøj eller i hjemmet

Anvendt af Anna Eiskjær (mormor) eller Margrethe Laursen (oldemor)

Beskrivels
2 stk runde takkede flaconer Ø 21 cm kunststrik (øverste række til højre)
1 stk rund flacon Ø 19 cm kunststrik (nederste række til højre)
1 stk rund takket flacon Ø 23 cm kunststrik (nederste række til venstre)
1 stk firkantede flaconer 21 x 21 cm kunststrik (nederste række i midten)
1 stk rund takket flacon Ø 23 cm kunststrik (øverste række til venstre)

Findested
Jonna Eiskjær Andersen Væthvej
(Grinderslev kro Salling)

Findedato 2011



Udlån Nej

Indbragt af
Jonna Andersen

Låner

MUSEUM I LANGÅ

Dato 28-01-2023

RegistnrMiL 1251

Regdato 07-11-2011

Registreret af Jørgen Bojesen

Genstand Flaconer (strik) Antal 8



Kategori Håndarbejde

Lokale Depot KB

Tilknytning Privat

Kasse/Reoln Kassenr. 102

Materiale Garn til kunststrik

Periode Nutid

Årgang 1900-tallet

Anvendelse Pynt på tøj eller i hjemmet

Anvendt af Anna Eiskjær (mormor) eller Margrethe Laursen (oldemor)

Beskrivels
3 stk runde takkede flaconer Ø 23 cm kunststrik (øverste række i billedet)
1 stk rund flacon Ø 17 cm kunststrik (midterste række til venstre)
1 stk rund flacon Ø 19 cm kunststrik (midterste række i midten)
1 stk rund takket flacon Ø 16 cm kunststrik (midterste række til højre)
2 stk firkantede flaconer 21 x 21 cm kunststrik (nederste række)

Findested
Jonna Eiskjær Andersen Væthvej
(Grinderslev kro Salling)

Findedato 2011



Udlån Nej

Indbragt af
Jonna Andersen

Låner

MUSEUM I LANGÅ

Dato 28-01-2023

RegistnrMiL 1252

Regdato 07-11-2011

Registreret af Jørgen Bojesen

Genstand Bordpynt Antal 2

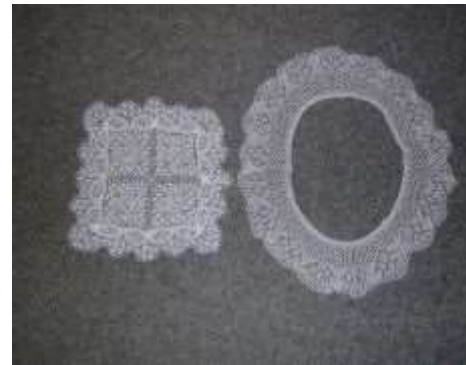

Kategori Håndarbejde

Lokale Depot KB

Tilknytning Privat

Kasse/Reoln Kassenr. 102

Materiale Garn til kunststrik

Periode Nutid

Årgang 1900-tallet

Anvendelse Pynt på tøj eller i hjemmet

Anvendt af Anna Eiskjær (mormor) eller Margrethe Laursen (oldemor)

Beskrivels
1 stk firk lysedug 33 x 33 cm kunststrik (til venstre i billedet)
1 stk oval lysedug med hul i midten Ø udv 52 x 44 cm indv 31 x 23 cm (til højre)

Findested
Jonna Eiskjær Andersen Væthvej
(Grinderslev kro Salling)

Findedato 2011



Udlån Nej

Indbragt af
Jonna Andersen

Låner

MUSEUM I LANGÅ

Dato 28-01-2023

RegistnrMiL 1253

Regdato 07-11-2011

Registreret af Jørgen Bojesen

Genstand Lysedug (strik) Antal 1



Kategori Håndarbejde

Lokale Depot KB

Tilknytning Privat

Kasse/Reoln Kassenr. 102

Materiale Garn meget fint

Periode Nutid

Argang 1900-tallet

Anvendelse Pynt på tøj eller i hjemmet

Anvendt af Anna Eiskjær (mormor) eller Margrethe Laursen (oldemor)

Beskrivels 1 lysedug rund Ø 85 cm kunststrik

Findested Jonna Eiskjær Andersen Væthvej
(Grinderslev kro Salling)

Findedato 2011

Indbragt af Jonna Andersen

Udlån Nej

Låner



MUSEUM I LANGÅ

Dato 28-01-2023

RegistnrMiL 1254

Regdato 14-11-2011

Registreret af Jørgen Bojesen

Genstand Flaconer (hæklet) Antal 5



Kategori Håndarbejde

Lokale Depot KB

Tilknytning Privat

Kasse/Reoln Kassenr. 102

Materiale Hæklegarn

Periode Nutid

Årgang 1900-tallet

Anvendelse Pynt på tøj eller i hjemmet

Anvendt af Anna Eiskjær (mormor) eller Margrethe Laursen (oldemor)

Beskrivels
1 stk rund hæklet flacon Ø 25 cm (øverst til venstre i billede)
1 stk rund hæklet flacon Ø udv. 29 cm indv. hul 15 cm (øverst til højre i billede)
1 stk firk. hæklet flacon 11 x 11 cm (nederst til venstre)
1 stk rund hæklet flacon Ø udv. 16 cm indv. 8,5 cm (nederst i midten)
1 stk rund hæklet flacon Ø 12 cm (nederst til højre)

Findested Jonna Eiskjær Andersen Væthvej (Grinderslev kro Salling)

Findedato 2011



Udlån Nej

Indbragt af Jonna Andersen

Låner

MUSEUM I LANGÅ

Dato 28-01-2023

RegistnrMiL 1255

Regdato 14-11-2011

Registreret af Jørgen Bojesen

Genstand Kraver (hæklet) Antal 4



Kategori Håndarbejde

Lokale Depot KB

Tilknytning Privat

Kasse/Reoln Kassenr. 102

Materiale Hæklegarn

Periode Nutid

Årgang 1900-tallet

Anvendelse Pynt på tøj eller i hjemmet

Anvendt af Anna Eiskjær (mormor) eller Margrethe Laursen (oldemor)

Beskrivels
1 stk ca 55 cm lang halvbuet 5 cm bred hækling (øverst på billede)
1 stk rund Ø udv. 17 cm indv. 9 cm hæklet (midt i billede)
1 stk rund åben krave Ø udv. 17 cm indv. 9 cm hæklet (nederst til høje i billede)
1 stk rund åben krave Ø udv. 25 cm indv. 11 cm hæklet (nederst til venstre i billede)

Findested Jonna Eiskjær Andersen Væthvej (Grinderslev kro Salling)



Findedato 2011

Udlån Nej

Indbragt af Jonna Andersen

Låner

MUSEUM I LANGÅ

Dato 28-01-2023

RegistnrMiL 1256

Regdato 14-11-2011

Registreret af Jørgen Bojesen

Genstand Krave Antal 1



Kategori Beklædning

Lokale Depot KB

Tilknytning Privat

Kasse/Reoln Kassenr. 102

Materiale Hørlærred

Periode Nutid

Årgang 1900-tallet

Anvendelse Pynt på tøj eller i hjemmet

Anvendt af Anna Eiskjær (mormor) eller Margrethe Laursen (oldemor)

Beskrivels 1 stk krave 26 cm i diameter indiv. 10 cm, besat med en hæklet blonde

Findested Jonna Eiskjær Andersen Væthvej (Grinderslev kro Salling)

Findedato 2011



Udlån Nej

Indbragt af Jonna Andersen

Låner

MUSEUM I LANGÅ

Dato 28-01-2023

RegistnrMiL 1257

Regdato 16-01-2012

Registreret af Jørgen Bojesen

Genstand Osteform Antal 1



Kategori Håndværk

Lokale Depot KA

Tilknytning Rich. Nissen

Kasse/Reoln Reol nr.

Materiale Teaktræ og jern

Periode Nutid

Årgang 1960-erne

Anvendelse Til fremstilling af fast ost

Anvendt af Mejerister

Beskrivels Formen er 15 cm i diam. og 1,5 cm dyb i skålen højden er 7,5 cm den er drejet ud af et stk træ og forsynet med et 4 cm bredt galvaniseret jernbånd

Findested Rich. Nissen Randers

Findedato 2011



Udlån Nej

Indbragt af Ole Mortensen

Låner

MUSEUM I LANGÅ

Dato 28-01-2023

RegistnrMiL 1258

Regdato 16-01-2012

Registreret af Jørgen Bojesen

Genstand Osteform Antal 1



Kategori Håndværk

Lokale Depot KA

Tilknytning Rich. Nissen

Kasse/Reoln Reol nr.

Materiale Teaktræ og jern

Periode Nutid

Årgang 1960-erne

Anvendelse Til fremstilling af ost

Anvendt af Mejerister

Beskrivels Formen er 43 cm i diam. og 17 cm dyb i skålen højden er 20 cm, den er 16 stk teaktræstaver og forsynet med 2 stk 4 cm bredt galvaniseret jernbånd det ene med vulst, mærket "Rich.Nissen 16 Langaa" under bunden

Findested Rich.Nissen Randers

Findedato 2011



Udlån Nej

Indbragt af Ole Mortensen

Låner

MUSEUM I LANGÅ

Dato 28-01-2023

RegistnrMiL 1259

Regdato 16-01-2012

Registreret af Jørgen Bojesen

Genstand Osteform Antal 1



Kategori Håndværk

Lokale Depot KA

Tilknytning Rich. Nissen

Kasse/Reoln Reol nr.

Materiale Teaktræ og jern

Periode Nutid

Årgang 1960-erne

Anvendelse Til fremstilling af ost, eller til pynt

Anvendt af Mejerister eller i hjemmet

Beskrivels Formen er 17 cm i diam. og 14,5 cm dyb i skålen højden er 17,5 cm den er samlet af 9 staver træ og forsynet med et 2,5 cm bredt rustfri stålbånd og mærket "Langaa Koppen" under bunden

Findested Rich. Nissen Randers

Findedato 2011



Udlån Nej

Indbragt af Ole Mortensen

Låner

MUSEUM I LANGÅ

Dato 28-01-2023

RegistnrMiL 1260

Regdato 16-01-2012

Registreret af Jørgen Bojesen

Genstand Underlag til osteform Antal 1



Kategori Håndværk

Lokale Depot KA

Tilknytning Rich. Nissen

Kasse/Reoln Reol nr.

Materiale Teaktræ og jern

Periode Nutid

Årgang 1960-erne

Anvendelse Til fremstilling af ost, eller til pynt

Anvendt af Mejerister eller i hjemmet

Beskrivels Underlaget er 24,5 cm i diameter 2,5 cm tyk og forsynet med indfræsedede fødder 2 stk 4,5 x 2,5 x 24 cm

Findested Rich. Nissen Randers

Findedato 2011

Udlån Nej

Indbragt af Ole Mortensen

Låner



MUSEUM I LANGÅ

Dato 28-01-2023

RegistnrMiL 1261

Regdato 16-01-2012

Registreret af Jørgen Bojesen

Genstand Osteform Antal 1



Kategori Håndværk

Lokale Depot KA

Tilknytning Rich. Nissen

Kasse/Reoln Reol nr.

Materiale Teaktræ og jern

Periode Nutid

Årgang 1960-erne

Anvendelse Til fremstilling af ost, eller til pynt

Anvendt af Mejerister eller i hjemmet

Beskrivels Formen er 19,5 cm i diam. og 16,5 cm dyb i skålen, højden er 20,5 cm den er samlet af 10 stk træstaver og forsynet med 2 stk 2,5 cm brede rustfri stålband

Findested Rich. Nissen Randers

Findedato 2011



Udlån Nej

Indbragt af Ole Mortensen

Låner

MUSEUM I LANGÅ

Dato 28-01-2023

RegistnrMiL 1262

Regdato 16-01-2012

Registreret af Jørgen Bojesen

Genstand Osteform Antal 1



Kategori Håndværk

Lokale Depot KA

Tilknytning Rich. Nissen

Kasse/Reoln Reol Registr.nr.

Materiale Teaktræ og jern

Periode Nutid

Årgang 1960-erne

Anvendelse Til fremstilling af ost, eller til pynt

Anvendt af Mejerister eller i hjemmet

Beskrivels Formen er 13,5 cm i diam. og 8,5 cm dyb i skålen højden er 10 cm den er samlet af 10 stk træstaver og forsynet med 2 stk jernbånd

Findested Rich. Nissen Randers

Findedato 2011



Udlån Nej

Indbragt af Ole Mortensen

Låner

MUSEUM I LANGÅ

Dato 28-01-2023

RegistnrMiL 1263

Regdato 16-01-2012

Registreret af Jørgen Bojesen

Genstand Dame-underbeklædning Antal 1



Kategori Beklædning

Lokale Depot KB

Tilknytning Privat

Kasse/Reoln Skab nr.

Materiale Bomuldslærred

Periode Nutid

Årgang 1890-erne

Anvendelse Undertøj-nattøj

Anvendt af Skovholm (tipoldeforældre) Egtved

Beskrivels Dameundertøj undertrøje og bukser i eet længde 95 cm og livvidde ca 120 cm påsyede blonder i hals ærmegab og ben, med klap og 3 knapper bagpå

Findested Johanne Skovholm Væthvej 43 A

Findedato 2012



Udlån Nej

Indbragt af Johanne Skovholm

Låner

MUSEUM I LANGÅ

Dato 28-01-2023

RegistnrMiL 1264

Regdato 16-01-2012

Registreret af Jørgen Bojesen

Genstand Stofpose Antal 1



Kategori Håndarbejde

Lokale Depot KB

Tilknytning Ukendt

Kasse/Reoln Kassenr.

Materiale Flonel og foer

Periode Nutid

Årgang 1900-tallet

Anvendelse ?

Anvendt af ?

Beskrivels Stofpose 28 x 20,5 cm i sort flonel med broderier på for og bagside

Findested ?

Findedato 2012

Udlån Nej

Indbragt af ?

Låner



MUSEUM I LANGÅ

Dato 28-01-2023

RegistnrMiL 1265

Regdato 16-01-2012

Registreret af Jørgen Bojesen

Genstand Dame-natskjorte Antal 1



Kategori Beklædning

Lokale Depot KB

Tilknytning Privat

Kasse/Reoln Skab nr.

Materiale Bomuld

Periode Nutid

Årgang 1890-erne

Anvendelse Nattøj

Anvendt af Skovholm (Tipoldeforældre) Egtved

Beskrivels Sengetrøje hvid med påsyede blonder ved krave og ærmer 3 knapper foran, længde 65 cm brystvidde 120cm

Findested Johanne Skovholm Væthvej 43 A

Findedato 2012

Udlån Nej

Indbragt af Johanne Skovholm

Låner



MUSEUM I LANGÅ

Dato 28-01-2023

RegistnrMiL 1266

Regdato 16-01-2012

Registreret af Jørgen Bojesen

Genstand Maleri Antal 1



Kategori Andet boliginventar

Lokale Depot KA

Tilknytning Privat

Kasse/Reoln Andet

Materiale Træ og pap

Periode Nutid

Årgang ca 1920-erne

Anvendelse Pynt

Anvendt af Fam. Therkildsen Christensen Gl.silkeborgvej 4 Helstrup

Beskrivels Maleri olie på pap 78 x 59 cm incl ramme, maleriet forestiller gården "Martensminde" som i dag har adressen Gl.silkeborgvej 4 Helstrup, familien som også ejede nabogårdene blev også kaldt "Thames - Thomsen - Rasmussen - Poulsen"

Findested Askevej 5 Assentoft

Findedato 2011



Udlån Nej

Indbragt af Henny Sørensen

Låner

MUSEUM I LANGÅ

Dato 28-01-2023

RegistnrMiL 1267

Regdato 16-01-2012

Registreret af Jørgen Bojesen

Genstand Bogbinderpresse Antal 1



Kategori Håndværk

Lokale Depot KA

Tilknytning Ukendt

Kasse/Reoln Reol nr.

Materiale Træ

Periode Nutid

Argang ca 1930-erne

Anvendelse Indbinding af bøger

Anvendt af Bogbinder

Beskrivels Pressen består af 2 stk træ 73 x 8,5 x 7 cm, heri anbragt 2 stk 40mm spindler 56 cm lange med 2 spindelmøtrikker

Findested er fundet på Langå genbrugsplads ca år 2000

Findedato 15/12-2011



Udlån Nej

Indbragt af Karl-Heinz Boserup

Låner

MUSEUM I LANGÅ

Dato 28-01-2023

RegistnrMiL 1268

Regdato 16-01-2012

Registreret af Jørgen Bojesen

Genstand Balancevægt m lodder Antal 1



Kategori Butik/Handel

Lokale Udstilling H

Tilknytning Privat

Kasse/Reoln

Materiale Jern og messing

Periode Nutid

Årgang 1900-1910

Anvendelse Købmandsvægt

Anvendt af Fam. Borch Jensen

Beskrivels Balancevægt med fod i støbejern og vægtsystem i smedejern, vægten er ca 45 cm lang og 22 cm bred og 20 cm høj, tilhørende trækasse med lodder i messing, 1 stk 50 qvint, 2 stk 20 qvint, 1 stk 10 qvint, 1 stk 5 qvint, 1 stk 2 qvint, 1 stk 2 qvint mangler, 1 stk 1 qvint. (1 qvint = 4,8 g)

Findested Marton Borch Løjstrupvej

Findedato 2012

Udlån Nej

Indbragt af Marton Borch

Låner



MUSEUM I LANGÅ

Dato 28-01-2023

RegistnrMiL 1269

Regdato 16-01-2012

Registreret af Jørgen Bojesen

Genstand Model tærskværk Antal 1



Kategori Udenfor kategori

Lokale Vandrestilling B

Tilknytning Privat

Kasse/Reoln Reol nr.

Materiale Træ

Periode Nutid

Årgang 1956-57

Anvendelse Legetøj fremstillet af Peder Jørgensen

Anvendt af Knud Erik Pedersen (nevø) Langagervej Ø. Velling

Beskrivels Modellen er 53 cm lang og 14 cm bred, højden er 23 cm, rødmalet og forsynet med håndsving remskiver og rysteværk

Findested Langagervej Ø. Velling

Findedato 22/1-2011



Udlån Nej

Indbragt af Knud Erik Pedersen

Låner

MUSEUM I LANGÅ

Dato 28-01-2023

RegistnrMiL 1270

Regdato 16-01-2012

Registreret af Jørgen Bojesen

Genstand Bibel, salmebog og Det ny Antal 1



Kategori Bøger og blade

Lokale Depot KB

Tilknytning Privat

Kasse/Reoln Reol nr.

Materiale Papir og pap

Periode Nutid

Argang 1867-1908

Anvendelse I hjemmet

Anvendt af Leif Laugesens forældre / bedsteforældre

Beskrivels
1 stk. Psalmebog for Kirke og Hjem, Det Kgl. Vajsenhuses Forlag 1908, 9 x 17 x 4 cm, trykt med gotiske bogstaver.
1 stk. Vor Herres og Frelsers Jesu Christi Nye Testament, Det kgl. Vajsenhuses forlag 1867, gotiske bogstaver, bekostet af det Britiske Bibelselskab, 14 x 9,5 x 3 cm
1 stk. Bibelen, den ganske Hellige Skrifts Bøger, Det kgl. Vajsenhuses Forlag 1880

Findested Tove Laugesen Birkevej Laurbjerg

Findedato 2011



Udlån Nej

Indbragt af Tove Laugesen

Låner

MUSEUM I LANGÅ

Dato 28-01-2023

RegistnrMiL 1271

Regdato 16-01-2012

Registreret af Jørgen Bojesen

Genstand Arbejdsvogn m forspand Antal 1



Kategori Udenfor kategori

Lokale Vandrestilling B

Tilknytning Ukendt

Kasse/Reoln Reol Registr.nr.

Materiale Træ

Periode Nutid

Årgang 1940-50

Anvendelse Legetøj

Anvendt af ?

Beskrivels Model af arbejdsvogn, rød undervogn m 4 hjul, og vognkasse i natur træ m skrå sider, forhjul kan drejes, kusk i vognen udskåret i træ, forspand 2 heste på en plade m hjul, forsynet med seletøj, hestene sorte og vogn hvid

Findested ?

Findedato 2011



Udlån Nej

Indbragt af Ole Mortensen

Låner

MUSEUM I LANGÅ

Dato 28-01-2023

RegistnrMiL 1272

Regdato 16-01-2012

Registreret af Jørgen Bojesen

Genstand Tønde Antal 1



Kategori Industri

Lokale Udstilling C

Tilknytning Rich. Nissen

Kasse/Reoln Andet

Materiale Træ og metal

Periode Nutid

Årgang 1950-erne

Anvendelse Til slagterivarer

Anvendt af Slagterier til eksport

Beskrivels Tønde lavet af 21 staver 76 cm høj og Ø 43 i bund og top 2 bunde og 6 jernbånd

Findested Rich. Nissen trævarefabrik

Findedato 2011



Udlån Nej

Indbragt af Ole Mortensen

Låner

MUSEUM I LANGÅ

Dato 28-01-2023

RegistnrMiL 1273

Regdato 16-01-2012

Registreret af Jørgen Bojesen

Genstand Forbindskasse Antal 1



Kategori Jernbanen

Lokale Depot KA

Tilknytning DSB

Kasse/Reoln Reol nr.

Materiale Blik

Periode Nutid

Årgang 1950-erne

Anvendelse Forbindskasse fra rutebil

Anvendt af DSB rutebiler

Beskrivels 1 stk blikkasse længde 38,5 cm bredde 15 cm højde 12 cm, indhold: kompres og gazebind i forskellige størrelser, brandbind, lucosil salve, hospitalssprit, plastre, kloramin tabletter, sukker og sæbe i blikdåser og 1 øjenskyllglas.

Findested Bilophug

Findedato 2011



Udlån Nej

Indbragt af Poul Rasmussen

Låner

MUSEUM I LANGÅ

Dato 28-01-2023

RegistnrMiL 1274

Regdato 16-01-2012

Registreret af Jørgen Bojesen

Genstand Landbrugets redskaber og Antal 1



Kategori Bøger og blade

Lokale Depot KB

Tilknytning Privat

Kasse/Reoln Reol nr.

Materiale Pap og papir

Periode Nutid

Årgang 1952-62

Anvendelse Ved landbruget på Ladelund

Anvendt af Landmand Knud V. Sørensen, Granslev, Bøstrup

Beskrivels 2 bøger fra Det Kgl. Danske Landhusholdningsselskab med titlen "Landbrugets redskaber og maskiner" fra henholdsvis 1952 og 1962

Findested Knud V Sørensen, Granslev

Findedato 2012



Udlån Nej

Indbragt af Knud V Sørensen, Granslev

Låner

MUSEUM I LANGÅ

Dato 28-01-2023

RegistnrMiL 1275

Regdato 16-01-2012

Registreret af Jørgen Bojesen

Genstand Grammofonnåle Antal 1



Kategori Andet boliginventar

Lokale Udstilling E

Tilknytning Privat

Kasse/Reoln Andet

Materiale Stål

Periode Nutid

Årgang 1950-erne

Anvendelse Til afspilning af grammofonplader

Anvendt af P. Kromann

Beskrivels Lille blikæske med logo "His masters voice" på forsiden og indskription "200 grammophone needles. The grammophone company, limited"

Findested ved P Kromann

Findedato 2011



Udlån Nej

Indbragt af Poul Rasmussen

Låner

MUSEUM I LANGÅ

Dato 28-01-2023

RegistnrMiL 1276

Regdato 16-01-2012

Registreret af Jørgen Bojesen

Genstand Tyske patroner og hylstre Antal 1



Kategori Militær

Lokale Depot KA

Tilknytning Besættelsen 40-45

Kasse/Reoln Kassenr. 105

Materiale Messing

Periode Nutid

Årgang 1940-erne

Anvendelse Formentlig gl. tysk ammunition

Anvendt af Tyske soldater

Beskrivels 2 pakker hylstre fra geværammunition, 1 blikæske med hylstre fra pistolammunion, og 1 hylster fra 25 mm kanonammunion.

Findested Marton Borch-Jensen Løjstrupvej

Findedato 2011



Udlån Nej

Indbragt af Marton Borch-jensen

Låner

MUSEUM I LANGÅ

Dato 28-01-2023

RegistnrMiL 1277

Regdato 16-01-2012

Registreret af Jørgen Bojesen

Genstand Fingerring gammel Antal 1



Kategori Udenfor kategori

Lokale Depot KA

Tilknytning Privat

Kasse/Reoln Kassenr. 105

Materiale Bronze

Periode Fortid

Argang ca 1600-tallet

Anvendelse Fingerring

Anvendt af Muligvis spansk soldat

Beskrivels
Ringen er fundet på en harvetand, på Niels Dengsø Jensens gård i Dagsvad, Grensten sogn, under forårsarbejde i 1952.
Under forevisning på Randers museum (Bjørn Styrup) dateret fra vikingetiden til 1600-tallet, og muligvis fra middelhavsegnene. Den kunne måske være kommet hertil med de spanske tropper i 1808 som menes at have ligget i bivuaak her på egnen.
Ringmenes ikke at være af guld og derfor ikke danefæ.
Randers den 30 april 2009 Jørgen Dengsø.

Findested
Jørgen Dengsø, Randers
86426780

Findedato
2009

Udlån
Nej

Indbragt af
Jørgen Dengsø

Låner



MUSEUM I LANGÅ

Dato 28-01-2023

RegistnrMiL 1278

Regdato 16-01-2012

Registreret af Jørgen Bojesen

Genstand Hjemmehjælpernål Langa Antal 1



Kategori Beklædning

Lokale Depot KA

Tilknytning Privat

Kasse/Reoln Kassenr. 105

Materiale Metal m emalie

Periode Nutid

Årgang 1970-erne

Anvendelse Identifikation af hjemmehjælper

Anvendt af Hjemmehjælper Marie Rasmussen Øster Velling

Beskrivels Brystnål 25 mm i diam. Langå Byvåben på guld baggrund tekst "Hjemmeplejen Langå" på hvidemalieret baggrund

Findested Marie Rasmussen Øster Velling

Findedato 2011



Udlån Nej

Indbragt af Marie Rasmussen Øster Velling

Låner

MUSEUM I LANGÅ

Dato 28-01-2023

RegistnrMiL 1279

Regdato 16-01-2012

Registreret af Jørgen Bojesen

Genstand Uniformsknapper Antal 21



Kategori Beklædning

Lokale Depot KA

Tilknytning Privat

Kasse/Reoln Kassenr. 105

Materiale Metal

Periode Nutid

Årgang

Anvendelse Uniformsknapper og reversnåle fra Post- og Telegrafvæsenet

Anvendt af Kaj Saxbeck Grimskræderens hus Houlbjerg

Beskrivels 21 stk knapper og nåle alle med postvæsenets bomærke 13 stk 23 mm, og 6 stk 18 mm, 2 stk nåle

Findested Kaj Saxbeck Grimskræderens hus Houlbjerg

Findedato 2011



Udlån Nej

Indbragt af Kaj Saxbeck Grimskræderens hus Houlbjerg

Låner

MUSEUM I LANGÅ

Dato 28-01-2023

RegistnrMiL 1280

Regdato 16-01-2012

Registreret af Jørgen Bojesen

Genstand Langaa vinglas Antal 3



Kategori Udenfor kategori

Lokale Depot KA

Tilknytning Langå Kommune

Kasse/Reoln Kassenr. 105

Materiale Glas

Periode Nutid

Årgang 1980-erne

Anvendelse Rødvinsglas

Anvendt af Gæster i Langå kommune

Beskrivels 23 cm høje rødvinsglas 80 mm fod og 70 mm x 110 mm bæger

Findested Genbrugsstationen Langå

Findedato 2011



Udlån Nej

Indbragt af Børge Sundahl

Låner

MUSEUM I LANGÅ

Dato 28-01-2023

RegistnrMiL 1281

Regdato 28-02-2012

Registreret af Jørgen Bojesen

Genstand Strygejern Antal 1



Kategori Køkken og bryggers

Lokale Depot KA

Tilknytning Privat

Kasse/Reoln Reol nr.

Materiale Metal og træ

Periode Nutid

Årgang 1890/1900-tallet

Anvendelse Strygetøj

Anvendt af Marton Borch-Jensen familie (arvegods)

Beskrivels 5,5 cm højt dråbeformet strygejern 17 cm langt og 11,5 cm bredt, forsynet med træhåndtag på metalbøjle, i bagenden et skydespjæld til strygejernets kammer hvori er anbragt et varmelegeme, som kunne opvarmes i komfuret eller kakkellovnen.

Findested Marton T. Borch-Jensen Løjstrupvej

Findedato 2012

Indbragt af Marton Borch-Jensen

Udlån Nej

Låner



MUSEUM I LANGÅ

Dato 28-01-2023

RegistnrMiL 1282

Regdato 28-02-2012

Registreret af Jørgen Bojesen

Genstand Håndvridemaskine Antal 1



Kategori Køkken og bryggers

Lokale Depot KA

Tilknytning Privat

Kasse/Reoln Reol nr.

Materiale Jern og træ

Periode Nutid

Årgang

Anvendelse Til at vride tøj på

Anvendt af Husmoder

Beskrivels Vridemaskinen består af en gaffelformet holde i støbestål med en rund befæstigelse med vingebolt, fastspændingen er mærket "SUSI" og "ØST. PAT 118360, igennem gafflen er anbragt en 10 mm snoet stålstang, som er forsynet med håndtag.

Findested Lis Grunnet Byvej 1 Grensten

Findedato 2012



Udlån Nej

Indbragt af Lis Grunnet

Låner

MUSEUM I LANGÅ

Dato 28-01-2023

RegistnrMiL 1283

Regdato 28-02-2012

Registreret af Jørgen Bojesen

Genstand Savblad Antal 1



Kategori Håndværk

Lokale Depot KA

Tilknytning Privat

Kasse/Reoln Reol nr.

Materiale Stål

Periode Nutid

Årgang 1940-erne

Anvendelse Opskæring træstammer

Anvendt af Skovarbejdere

Beskrivels
Klinge til 2-mands skovsav, bladet er 130 cm langt med 2 tænder pr tomme, betjenes af 2 mand.

Findested Leif Nielsen Langå

Findedato 2012

Udlån Nej

Indbragt af Leif Nielsen

Låner



MUSEUM I LANGÅ

Dato 28-01-2023

RegistnrMiL 1284

Regdato 28-02-2012

Registreret af Jørgen Bojesen

Genstand Næringsbrev i ramme Antal 1



Kategori Butik/Handel

Lokale Depot KB

Tilknytning Privat

Kasse/Reoln Reol nr.

Materiale Papir og træ

Periode Nutid

Argang 1948

Anvendelse Næringsbrev som handlende

Anvendt af Kristian Marinus Flarup

Beskrivels
Næringsbrevets tekst:
Efter derom fremsat begæring meddeles der herved Kristian Marinus Flarup der er født den 10. april 1907 i Kokholm, Næringsbrev som handlende i Langaa-Torup-Sdr. Vinge Kommune med de ifølge Næringsloven af 28. april 1931 hermed forbundne rettigheder. Langaa den 22 oktober 1948
Påtegning: Dette næringsbrev giver ikke ret til afsætning, udlevering eller fordeling af stærke drikke.

Findested Carl Erik Rasmussen (barnebarn)

Findedato 2012



Udlån Nej

Indbragt af Poul Rasmussen

Låner

MUSEUM I LANGÅ

Dato 28-01-2023

RegistnrMiL 1285

Regdato 28-02-2012

Registreret af Jørgen Bojesen

Genstand Slagtetilladelse Antal 1



Kategori Butik/Handel

Lokale Depot KA

Tilknytning Besættelsen 40-45

Kasse/Reoln Kassenr. 108

Materiale Papir

Periode Nutid

Årgang 1943

Anvendelse Erklæring vedrørende Producentslagting

Anvendt af Laurits Marx

Beskrivels Erklæring har flg. Tekst:
Undertegnede Laurits Marx arbejdsmand Laurbjerg, har dags dato ført 1 stk. svin til slagting i J. Voldums slagtehus i Laurbjerg Kommune.
Jeg har gjort mig bekendt med omstående regler for producentslagting og erklærer herved på tro og love at de fastsatte betingelser for producentslagting er til stede, samt at der vil blive forholdt som fastsat med det ved slagtingen fremkomne kød og slagteaffald. Underskrevet den 16/12 1943 af Laurits Marx

Findested Aksel Andersen
Elmevej Laurbjerg

Findedato 2012

Udlån Nej

Indbragt af Aksel Andersen

Låner



MUSEUM I LANGÅ

Dato 28-01-2023

RegistnrMiL 1286

Regdato 28-02-2012

Registreret af Jørgen Bojesen

Genstand Rejseskrivemaskine Antal 1



Kategori Butik/Handel

Lokale Depot KA

Tilknytning Privat

Kasse/Reoln Reol nr.

Materiale Metal og plast

Periode Nutid

Årgang 1969

Anvendelse Transportabel skrivemaskine

Anvendt af Bjørgine Gottschalk

Beskrivels
Skrivemaskinen er en CONSUL 235 med tabulator
dimensioner: 319 x 320 x 79 mm, vasselængde 240 mm, farvebånd sort/rød 13 mm
vægt 4,0 kg, med taske 5,2 kg, pris incl. Moms 481,- kr. i 1969

Findested Gl. biograf i Langå

Findedato 2012



Udlån Nej

Indbragt af Bjørgine Gottschalk

Låner

MUSEUM I LANGÅ

Dato 28-01-2023

RegistnrMiL 1287

Regdato 28-02-2012

Registreret af Jørgen Bojesen

Genstand Grammofonplader Antal 20



Kategori Udenfor kategori

Lokale Depot KA

Tilknytning Privat

Kasse/Reoln Kassenr.

Materiale Lak og vinyl

Periode Nutid

Årgang 1940 til 60-erne

Anvendelse Musik

Anvendt af Bjørgine Gottshalk

Beskrivels 19 stk 76er lakplader og 1 stk 45er vinylplade ligger i 9 stk papomslag fra Søndergades Radioforretning Jens Jensen Hinnerup

Findested Bjørgine Gottshalk Den gamle biograf i Langå

Findedato 2012

Udlån Nej

Indbragt af Bjørgine Gottshalk

Låner



MUSEUM I LANGÅ

Dato 28-01-2023

RegistnrMiL 1288

Regdato 28-02-2012

Registreret af Jørgen Bojesen

Genstand Maleri Antal 1



Kategori Kort og billeder

Lokale Depot KA

Tilknytning Privat

Kasse/Reoln Reol nr.

Materiale Masonit, farve og træ

Periode Nutid

Årgang 1950-erne

Anvendelse Dekoration

Anvendt af Marie Vinter Ulstrup

Beskrivels
Maleri på masonitplade med ramme i guldbronzerede trælister.
Maleri efter luftfoto af Højskolevej 6 Torup, billedet er taget efter sommeren 1951 for da blev højspændingsledningen opsat, huse og gårde i baggrunden er Dengsøvej og Grønhøjvej V. Velling, den røde ejendom nærmest er Ll. Torupvej 20.
Billedet er fra Marie Vinter Ulstrup, der var gift med Urmager Frode Vinter.
Højskolevej 6 i Torup var Maries fødehjem, Marie født 15. jan. 1915, Fader: Chresten Chrestensen, Moder: Kirstine Chrestensen.
Marie flyttede fra hus til lejlighed og så skulle billedet væk.

Findested Tage Nielsen Engvej 37 Ulstrup

Findedato 2012

Udlån Nej

Indbragt af Tage Nielsen

Låner



MUSEUM I LANGÅ

Dato 28-01-2023

RegistnrMiL 1289

Regdato 28-02-2012

Registreret af Jørgen Bojesen

Genstand Mælkekapsler Antal 16



Kategori Butik/Handel

Lokale Depot KA

Tilknytning Privat

Kasse/Reoln Kassenr.

Materiale Alufolie og papir

Periode Nutid

Årgang 1960-erne

Anvendelse Lukning af mælkeflasker

Anvendt af Langaa Andelsmejeri

Beskrivels
Kapslerne er ca 40 mm i diameter og 5 mm høje
4 stk Kærnemælk Langaa Andelsmejeri tlf. 25 søndag grønne
4 stk Skummetmælk Langaa Andelsmejeri tlf. 25 søndag alufarve
4 stk Fløde 1Langaa Andelsmejeri tlf. 25 torsdag blå
4 stk Piskefløde Langaa Andelsmejeri tlf. 25 tirsdag guldfarve

Findested Esther Søvsø

Findedato 2012



Udlån Nej

Indbragt af Esther Søvsø

Låner

MUSEUM I LANGÅ

Dato 28-01-2023

RegistnrMiL 1290

Regdato 05-03-2012

Registreret af Jørgen Bojesen

Genstand Frispormærke Antal 1



Kategori Jernbanen

Lokale Udstilling F

Tilknytning DSB

Kasse/Reoln

Materiale Beton

Periode Nutid

Argang

Anvendelse Markerer at afstanden mellem sporene er stor nok til at 2 tog kan passere hinanden.

Anvendt af DSB medarbejdere

Beskrivels Betonklods mål: 39 cm høj, bund 29 x 14,5 cm, top 24,5 x 11 cm med affasede kanter, hvidmalet ca 20 cm fra top med rød affaset kant

Findested Langå Station

Findedato 2012



Udlån Nej

Indbragt af Børge Sundahl

Låner

MUSEUM I LANGÅ

Dato 28-01-2023

RegistnrMiL 1291

Regdato 05-03-2012

Registreret af Jørgen Bojesen

Genstand Grammofon Antal 1



Kategori Møbler

Lokale Udstilling E

Tilknytning Privat

Kasse/Reoln

Materiale Træ og teknik

Periode Nutid

Årgang 1920-erne?

Anvendelse Afspilning af grammofonplader

Anvendt af Slagtermester P. T. Pedersen (Børge Sundahl bedsteforældre)

Beskrivels Grammfonskab 40 x 50 x 100 cm, pladespilleren under toplåg, og optræk på højre side, simpelt højttalersystem som ender på fronten i stor tragt, skab med plads til grammofonplader, fabrikationsmærke: "Polyphon", formentlig ca. 100 år gammel, er udstyret med løse nåle, og hastigheden kan indstilles fra 0 til 110

Findested Børge Sundahl Vinkelvej 5

Findedato 2011



Udlån Nej

Indbragt af Børge Sundahl

Låner

MUSEUM I LANGÅ

Dato 28-01-2023

RegistnrMiL 1292

Regdato 05-03-2012

Registreret af Jørgen Bojesen

Genstand Kjole af faldskærmsstof Antal 1



Kategori Beklædning

Lokale Depot KA

Tilknytning Privat

Kasse/Reoln Kassenr. 108

Materiale Faldskærmsstof

Periode Nutid

Årgang 1940-erne?

Anvendelse Børnetøj

Anvendt af Børn i Sundahl familie

Beskrivels Barnekjole syet i faldskærmsstof str. Ca 2-3 år, 3 x 3 knapper foran + 1 tryklås, opslag på korte ærmer, krave med rynket kant. Historie ukendt

Findested Børge Sundahl Vinkelvej 5

Findedato 2012

Indbragt af Børge Sundahl

Udlån Nej

Låner



MUSEUM I LANGÅ

Dato 28-01-2023

RegistnrMiL 1293

Regdato 05-03-2012

Registreret af Jørgen Bojesen

Genstand Radio Antal 1



Kategori Møbler

Lokale Depot KA

Tilknytning Privat

Kasse/Reoln Kassenr.

Materiale Træ og teknik

Periode Nutid

Argang ukendt

Anvendelse Aflytning af radioprogrammer

Anvendt af Børge Sundahl Familie

Beskrivels Radio kabinet 49 x 32 x 30 cm itræ med pap bagside, mrk. Phillips type 424 U, nr. 97967. På bagsiden forsynet med stik til lysnet, ekstra højttaler, Grammofon, jord og antenne. På forsiden knapper til volumenkontrol og skala.

Findested Børge Sundahl Vinkelvej 5

Findedato 2012



Udlån Nej

Indbragt af Børge Sundahl

Låner

MUSEUM I LANGÅ

Dato 28-01-2023

RegistnrMiL 1294

Regdato 05-03-2012

Registreret af Jørgen Bojesen

Genstand Souvenirs fra Midtre Gaul Antal 1



Kategori Udenfor kategori

Lokale Depot KA

Tilknytning Langå Kommune

Kasse/Reoln Kassenr. 108

Materiale Træ

Periode Nutid

Årgang 1984-1986

Anvendelse Gave fra besøgende fra Midtre Gauldal

Anvendt af Besøgende fra Midtre Gauldal

Beskrivels
1 stk. platte i træ Ø 19 cm, med egern motiv og inskription brændt i træet:
"Takk for stor gjestfrihet 22-25. 10. 1984, Hilsen fra besøkende fra Midtre Gauldal."
2 stk. kopper med hank i træ fra 1984 og 1986 begge med inskription:
"Når du vil på fjellesti og skal nisten snøre, legg da ikke mere i enn du meg kan føre."

Findested Børge Sundahl Vinkelvej 5

Findedato 2012



Udlån Nej

Indbragt af Børge Sundahl

Låner

MUSEUM I LANGÅ

Dato 28-01-2023

RegistnrMiL 1295

Regdato 05-03-2012

Registreret af Jørgen Bojesen

Genstand Induktion telefon DSB Antal 1



Kategori Jernbanen

Lokale Udstilling F

Tilknytning DSB

Kasse/Reoln

Materiale Metal og bakkelit

Periode Nutid

Årgang

Anvendelse Telefon som ringer op til et forudbestemt sted, f. eks. Komandoposten

Anvendt af Personale ved DSB

Beskrivels Induktionstelefon i sort bakkelit med vægbeslag i stål, i vægbeslagets kasse er anbragt telefonstik og et 3 volt batteri til strømforsyning.

Findested DSB i Langå

Findedato 2012



Udlån Nej

Indbragt af John Patrick Laustsen

Låner

MUSEUM I LANGÅ

Dato 28-01-2023

RegistnrMiL 1296

Regdato 05-03-2012

Registreret af Jørgen Bojesen

Genstand Radio og fjernsyn Antal 1



Kategori Andet boliginventar Lokale Depot KA

Tilknytning Privat Kasse/Reoln

Materiale Metal og plast + teknik Periode Nutid Argang 1960/70-erne

Anvendelse Modtagelse af radio og fjernsyns signaler

Anvendt af Søren Højgaard Enghavevej

Beskrivels Transportabel TV og radio modtager kan tilsuttes 110/220 volt eller 12 volt, kan også køre på batterier 9 stk. 1,5 volt. Modtagerens kabinet er 23 x 24 x 10 cm og forsynet med bærehåndtag tilslutninger i bunden og intern antenne foroven, ext. Antenne kan tilsluttes på siden. Radio er med am/fm tuner tuningsknap på forsiden sammen med volumenknap og stik til høretelefoner, betjeningsknapper til fjernsyn på højre side. Fabrikatet er Universum FK 100R

Findested Søren Højgaard Enghavevej

Findedato 2012

Indbragt af Søren Højgaard Enghavevej

Udlån Nej

Låner



MUSEUM I LANGÅ

Dato 28-01-2023

RegistnrMiL 1297

Regdato 16-04-2012

Registreret af Jørgen Bojesen

Genstand Lertøj Antal 5



Kategori Køkken og bryggers

Lokale Udstilling D

Tilknytning Ukendt

Kasse/Reoln

Materiale Ler og glasur

Periode Nutid

Årgang 1930-erne

Anvendelse Køkkentøj

Anvendt af Husmoder

Beskrivels
2 stk lurfade indvendig glaseret og dekoreret Ø29 cm højde 5,5cm
1 stk lertøjsskål ind og udvendig glaseret og dekoreret Ø 22 cm højde 10 cm
1 stk lertøjsskål indvendig glaseret og dekoreret Ø 18,5 cm højde 6,5 cm
1 stk lertøjsskål ind og udvendig glaseret og dekoreret Ø 14,5 cm højde 6 cm

Findested ?

Findedato 2012



Udlån Nej

Indbragt af ?

Låner

MUSEUM I LANGÅ

Dato 28-01-2023

RegistnrMiL 1298

Regdato 16-04-2012

Registreret af Jørgen Bojesen

Genstand Klaptræer Antal 8



Kategori Landbrug/Have

Lokale Depot KA

Tilknytning Privat

Kasse/Reoln Kassenr.

Materiale Egetræ

Periode Nutid

Årgang 1960-erne

Anvendelse Til hovedtøj til får eller småkalve

Anvendt af Landmænd

Beskrivels egetræ 4 x 2,5 cm længde ca 30 cm letbuet med huller til tovværk og tøj
2 stk til et sæt

Findested Ole Møller Andersen
Nørregade Laurbjerg

Findedato 19/3-2012



Udlån Nej

Indbragt af Ole Møller Andersen

Låner

MUSEUM I LANGÅ

Dato 28-01-2023

RegistnrMiL 1299

Regdato 16-04-2012

Registreret af Jørgen Bojesen

Genstand Hammel Antal 1



Kategori Landbrug/Have

Lokale Depot KA

Tilknytning Privat

Kasse/Reoln Kassenr.

Materiale Egetræ

Periode Nutid

Årgang 1960

Anvendelse Til forspænding af hest for vogn

Anvendt af Kuske

Beskrivels 1 stk buet egetræ ca 7 x 4 cm længde 85 cm med 2 udskæringer til seletøj fremstillet af Karetmager Niels M. Andersen Houlbjerg med salg for øje

Findested Ole Møller Andersen
Nørregade Laurbjerg

Findedato 19/3-2012

Indbragt af Ole Møller Andersen

Udlån Nej

Låner



MUSEUM I LANGÅ

Dato 28-01-2023

RegistnrMiL 1300

Regdato 16-04-2012

Registreret af Jørgen Bojesen

Genstand Sølvtoj (Plet) Antal 7



Kategori Køkken og bryggers

Lokale Depot KA

Tilknytning Ukendt

Kasse/Reoln Kassenr.

Materiale Forchromet metal

Periode Nutid

Årgang 1940-erne

Anvendelse Køkkentøj eller pynt

Anvendt af Husmoder

Beskrivels
1 stk rund skål med hank Ø 24 cm dybde 8 cm mønster på kanten
1 stk oval skål med hank 25 x 19 cm dybde 6,5 cm mønster på kanten
1 stk rundt fad på fod Ø 22 cm højde 9,5 cm 2 hanke mønster på kant fod og hanke
1 stk sukkerskål Ø 9,5 cm højde 6 cm med 2 ører
1 stk flødekande med øre og hældetud Ø 6,5 cm højde 5,5 cm
1 stk fejobakke ca 20 x 20 cm højde 2,5 cm med mønster på kanten
1 stk håndkost buet længde 29 cm med mønster

Findested ?

Findedato 2012



Udlån Nej

Indbragt af ?

Låner

MUSEUM I LANGÅ

Dato 28-01-2023

RegistnrMiL 1301

Regdato 16-04-2012

Registreret af Jørgen Bojesen

Genstand Kanebjælder Antal 1



Kategori Landbrug/Have

Lokale Depot KA

Tilknytning Ukendt

Kasse/Reoln Kassenr.

Materiale Jern og messing

Periode Nutid

Årgang 1930-erne

Anvendelse Til montering på hestens seletøj

Anvendt af Kane kusk

Beskrivels 1 stk 25 mm fladjern på ca 40 cm med 2 huller til fastgørelse og i toppen forsynet med en påboltet stander i messing som bærer et åg med 2 bjælder med dobbelte hamre

Findested ?

Findedato 2012



Udlån Nej

Indbragt af ?

Låner

MUSEUM I LANGÅ

Dato 28-01-2023

RegistnrMiL 1302

Regdato 16-04-2012

Registreret af Jørgen Bojesen

Genstand Bestik Antal 18



Kategori Køkken og bryggers

Lokale Depot KA

Tilknytning Ukendt

Kasse/Reoln Kassenr.

Materiale Stål og ben, messing og hvidtmetal

Periode Nutid

Argang 1940-erne

Anvendelse Spise og køkken redskaber

Anvendt af Husmoder og familie

Beskrivels
1 stk potage ske/suppeske i messing længde 33 cm mærket med 2 tårne og et P, har måske været forsvøvet.
1 stk potage ske/suppeske i ?metal længde 36 cm
5 stk knive i rustfri stål med benskafte længde 24 cm mrk. Wardonia Sheffield.
5 stk knive i rustfri stål med træskafte længde 24 cm mrk. Raadvad.
6 gafler i rustfri stål med træskafte længde 17 cm Raadvad

Findested ?

Findedato 2012



Udlån Nej

Indbragt af ?

Låner

MUSEUM I LANGÅ

Dato 28-01-2023

RegistnrMiL 1303

Regdato 16-04-2012

Registreret af Jørgen Bojesen

Genstand Levertranflaske Antal 1



Kategori Køkken og bryggers

Lokale Depot KA

Tilknytning Ukendt

Kasse/Reoln Kassenr. 108

Materiale Glas

Periode Nutid

Årgang 1933

Anvendelse Opbevaring af levertran

Anvendt af Sønderbros Apotek

Beskrivels
1 flaske ca 1/4 l
har indeholdt "ATRANOL" biologisk standardiseret emulsion fremstillet af speciel vitaminrig levertran tilsat kalcium natriumhypophosphit. Indeholder pr. gram: 500 a-vitamin enheder og 250 d-vitamin enheder.
Fra Ferrosan.
Udleveret til: Hr. Overportør A. T. Nielsens søn dosis 1 theskefuld 3 gange dagligt

Findested Under gulv ved renovering af 1. sal på Randersvej 16 Langå

Findedato 29/3-2012



Udlån Nej

Indbragt af Jens Erik Bak

Låner

MUSEUM I LANGÅ

Dato 28-01-2023

RegistnrMiL 1304

Regdato 16-04-2012

Registreret af Jørgen Bojesen

Genstand Skilt Antal 1



Kategori Industri

Lokale Depot KA

Tilknytning Anden virksomhed

Kasse/Reoln Kassenr. 108

Materiale Blik

Periode Nutid

Argang 1960

Anvendelse Mærkeskilt

Anvendt af Langaa Jernstøberi & Maskinfabrik

Beskrivels 1 stk skilt 9 x 5 cm grå skrift på sort baggrund
" A/S LANGÅ JERNSTØBERI & MASKINFABRIK
LANGÅ
TYPE LJM-2 SPECIAL
VFL.m2 4,0 FABR.NR. 60247"

Findested ?

Findedato 2012



Udlån Nej

Indbragt af ?

Låner

MUSEUM I LANGÅ

Dato 28-01-2023

RegistnrMiL 1305

Regdato 16-04-2012

Registreret af Jørgen Bojesen

Genstand Tegnebestik Antal 1



Kategori Udenfor kategori

Lokale Depot KA

Tilknytning Privat

Kasse/Reoln Kassenr. 108

Materiale Jern og metal foret kasse i med lås

Periode Nutid

Årgang 1930-erne

Anvendelse Tegnebestik

Anvendt af skoleelever eller teknikere

Beskrivels
1 stk passer med udskiftelig blyantspids / ridespids
1 stk målepasser
1 stk blækpen
1 stk spændeværktøj
1 stk mini koben
1 sort foret æske æske med lås mrk. Cornelius Knudsen København

Findested Knud V. Sørensen Bøstrup

Findedato 24/2-2012



Udlån Nej

Indbragt af Poul Rasmussen

Låner

MUSEUM I LANGÅ

Dato 28-01-2023

RegistnrMiL 1306

Regdato 16-04-2012

Registreret af Jørgen Bojesen

Genstand Cykelklemmer Antal 2



Kategori Udenfor kategori

Lokale Depot KA

Tilknytning Privat

Kasse/Reoln Kassenr. 108

Materiale jern

Periode Nutid

Årgang 1950-erne

Anvendelse Til beskyttelse af bukseben

Anvendt af Cyklister

Beskrivels 2 stk cykelklemmer 6 cm lange 1 cm brede mrk. "Florio"

Findested Knud v. Sørensen Bøstrup

Findedato 24/2-2012



Udlån Nej

Indbragt af Poul Rasmussen

Låner

MUSEUM I LANGÅ

Dato 28-01-2023

RegistnrMiL 1307

Regdato 16-04-2012

Registreret af Jørgen Bojesen

Genstand Langå badge Antal 1



Kategori Udenfor kategori

Lokale Depot KA

Tilknytning Ukendt

Kasse/Reoln Kassenr. 108

Materiale Blik med tryk

Periode Nutid

Årgang 1960-erne

Anvendelse ?

Anvendt af ?

Beskrivels 1 stk skilt med nål ø 5,5 cm
på skiltet er et billede af et ansigt der smiler og teksten: "Smil til Langå-det smitter."

Findested ?

Findedato 2012



Udlån Nej

Indbragt af ?

Låner

MUSEUM I LANGÅ

Dato 28-01-2023

RegistnrMiL 1308

Regdato 16-04-2012

Registreret af Jørgen Bojesen

Genstand Emalieskilt Antal 1



Kategori Industri

Lokale Depot KA

Tilknytning Anden virksomhed

Kasse/Reoln Kassenr.

Materiale Jern m emalie

Periode Nutid

Årgang 1960-65

Anvendelse Reklameskilt

Anvendt af Houlbjerg Bryghus

Beskrivels 1 stk emalieskilt 28 x 32,5 cm med ombukket kant på 6 x 28 cm på kanten står "HOULBJERG MINERALVANDE" på skiltet er der 1 flaske og 2 glas med gult/orange vand og 4 hele og 2 halve citrus på skiltet står CITRONVAND tilberedt af fineste frugter, alt på hvid baggrund med grøn bund.

Findested John Jensen Laurbjerg 86468215

Findedato 20/3-2012

Indbragt af John Jensen

Udlån Nej

Låner



MUSEUM I LANGÅ

Dato 28-01-2023

RegistnrMiL 1309

Regdato 16-04-2012

Registreret af Jørgen Bojesen

Genstand Stentøj, Cordial Antal 3



Kategori Andet boliginventar

Lokale Udstilling C

Tilknytning Rich. Nissen

Kasse/Reoln Reol nr.

Materiale Stentøj

Periode Nutid

Årgang 1960-erne

Anvendelse Testel

Anvendt af Egon Fischer Sørensen

Beskrivels
1 stk tekande mrk. Nissen Denmark "Cordial" h 13 cm ø 16 cm hank i metal m bast
1 stk kop+underkop mrk. B&G Stoneware 305 ø 8 cm h 6 cm, u-kop ø 14,5 cm
1 stk desертtallerken mrk. B&G Cordial Stoneware 306 ø 17 cm

Findested Egon Fischer Sørensen
Kanehaven Risskov
(tidligere Langå)

Findedato 2012

Udlån Nej

Indbragt af Egon Fischer Sørensen

Låner



MUSEUM I LANGÅ

Dato 28-01-2023

RegistnrMiL 1310

Regdato 16-04-2012

Registreret af Jørgen Bojesen

Genstand Essenser Antal 3



Kategori Butik/Handel

Lokale Reception A

Tilknytning Privat

Kasse/Reoln Skab nr.

Materiale Essens og plast

Periode Nutid

Argang 1970-erne

Anvendelse Til kager, fromage, creme, glasur, budding, remonce

Anvendt af Husmoder

Beskrivels 1 fl romessens 60 ml,
1 fl mandelessens 60 ml,
1 fl pebermynteessens 25 ml,
alle fra FDB i plastflasker med skruelåg og ca halvfulde.

Findested Egon Fischer Sørensen
Kanehaven Risskov
(tidligere Langå)

Findedato 2012



Udlån Nej

Indbragt af Egon Fischer Sørensen

Låner

MUSEUM I LANGÅ

Dato 28-01-2023

RegistnrMiL 1311

Regdato 16-10-2012

Registreret af Jørgen Bojesen

Genstand Danmarks Radio (bøger) Antal 2



Kategori Bøger og blade

Lokale Depot KB

Tilknytning Ukendt

Kasse/Reoln

Materiale

Periode Nutid

Argang

Anvendelse

Anvendt af

Beskrivels

Findested

Findedato

Indbragt af

Udlån Nej

Låner



MUSEUM I LANGÅ

Dato 28-01-2023

RegistnrMiL 1312

Regdato 16-10-2012

Registreret af Jørgen Bojesen

Genstand Bibel Antal 1



Kategori Bøger og blade

Lokale Depot KB

Tilknytning Ukendt

Kasse/Reoln

Materiale Paoir og pap

Periode Nutid

Argang 1910?

Anvendelse Kirkegang og møder

Anvendt af Børgine Gottschalk Tværstien 4 Langå

Beskrivels se billede

Findested Børgine Gottschalk Tværstien 4 Langå

Findedato 2015

Udlån Nej

Indbragt af Egon Kristensen

Låner



MUSEUM I LANGÅ

Dato 28-01-2023

RegistnrMiL 1313

Regdato 16-10-2012

Registreret af Jørgen Bojesen

Genstand Vaskevugge Antal 1



Kategori Køkken og bryggers

Lokale Depot KA

Tilknytning Ukendt

Kasse/Reoln

Materiale

Periode Nutid

Årgang

Anvendelse

Anvendt af

Beskrivels

Findested

Findedato

Indbragt af

Udlån Nej

Låner



MUSEUM I LANGÅ

Dato 28-01-2023

RegistnrMiL 1314

Regdato 16-10-2012

Registreret af Jørgen Bojesen

Genstand Vaskebrædt Antal 1



Kategori Køkken og bryggers

Lokale Depot KA

Tilknytning Ukendt

Kasse/Reoln

Materiale

Periode Nutid

Årgang

Anvendelse

Anvendt af

Beskrivels

Findested

Findedato

Udlån Nej

Indbragt af

Låner



MUSEUM I LANGÅ

Dato 28-01-2023

RegistnrMiL 1315

Regdato 16-10-2012

Registreret af Jørgen Bojesen

Genstand Elmotor Antal 1



Kategori Industri

Lokale Udstilling G

Tilknytning Martens

Kasse/Reoln

Materiale Periode Nutid Argang

Anvendelse

Anvendt af

Beskrivels

Findested

Findedato

Indbragt af

Udlån Nej

Låner



MUSEUM I LANGÅ

Dato 28-01-2023

RegistnrMiL 1316

Regdato 16-10-2012

Registreret af Jørgen Bojesen

Genstand Gris Antal 1



Kategori Håndværk

Lokale Depot KA

Tilknytning Ukendt

Kasse/Reoln

Materiale

Periode Nutid

Argang

Anvendelse

Anvendt af

Beskrivels

Findested

Findedato

Indbragt af

Udlån Nej

Låner



MUSEUM I LANGÅ

Dato 28-01-2023

RegistnrMiL 1317

Regdato 23-10-2012

Registreret af Jørgen Bojesen

Genstand Syværktøj Antal 1



Kategori Håndarbejde

Lokale Depot KA

Tilknytning Ukendt

Kasse/Reoln Kassenr.

Materiale Periode Nutid Argang

Anvendelse

Anvendt af

Beskrivels

Findested

Findedato

Udlån Nej

Indbragt af

Låner



MUSEUM I LANGÅ

Dato 28-01-2023

RegistnrMiL 1318

Regdato 23-10-2012

Registreret af Jørgen Bojesen

Genstand Hakkelseskniv Antal 1



Kategori Landbrug/Have

Lokale Depot KA

Tilknytning Ukendt

Kasse/Reoln

Materiale

Periode Nutid

Argang

Anvendelse

Anvendt af

Beskrivels

Findested

Findedato

Udlån Nej

Indbragt af

Låner



MUSEUM I LANGÅ

Dato 28-01-2023

RegistnrMiL 1319

Regdato 23-10-2012

Registreret af Jørgen Bojesen

Genstand Hjulbænk (Radstock) Antal 1



Kategori Håndværk

Lokale Depot KA

Tilknytning Ukendt

Kasse/Reoln

Materiale

Periode Nutid

Årgang

Anvendelse

Anvendt af

Beskrivels

Findested

Findedato

Indbragt af

Udlån Nej

Låner



MUSEUM I LANGÅ

Dato 28-01-2023

RegistnrMiL 1320

Regdato 23-10-2012

Registreret af Jørgen Bojesen

Genstand Vognhjul Antal 1



Kategori Håndværk

Lokale Depot KA

Tilknytning Ukendt

Kasse/Reoln

Materiale Periode Nutid Argang

Anvendelse

Anvendt af

Beskrivels

Findested

Findedato

Indbragt af

Udlån Nej

Låner



MUSEUM I LANGÅ

Dato 28-01-2023

RegistnrMiL 1321

Regdato 23-10-2012

Registreret af Wivi Thing Nielsen

Genstand Stentøj - Azur Antal 6



Kategori Andet boliginventar

Lokale Udstilling C

Tilknytning Rich. Nissen

Kasse/Reoln Nissen montre

Materiale Stentøj Periode Nutid Argang 1960

Anvendelse Private husholdninger til kaffedrikning.

Anvendt af

Beskrivels 2 sæt Kaffekopper med tilhørende underkopper og sidetallerkener. Tallerkenerne er 8-kantede. Stellet hedder Azur.

Findested

Findedato

Indbragt af

Udlån Nej

Låner



MUSEUM I LANGÅ

Dato 28-01-2023

RegistnrMiL 1322

Regdato 23-10-2012

Registreret af Jørgen Bojesen

Genstand Bombeudløser Antal 1



Kategori Militær

Lokale Depot KA

Tilknytning Besættelsen 40-45

Kasse/Reoln

Materiale

Periode Nutid

Argang

Anvendelse

Anvendt af

Beskrivels

Findested

Findedato

Indbragt af

Udlån Nej

Låner



MUSEUM I LANGÅ

Dato 28-01-2023

RegistnrMiL 1323

Regdato 23-10-2012

Registreret af Jørgen Bojesen

Genstand Profilhøvl Antal 1



Kategori Håndværk

Lokale Depot KA

Tilknytning Ukendt

Kasse/Reoln

Materiale

Periode Nutid

Argang

Anvendelse

Anvendt af

Beskrivels

Findested

Findedato

Indbragt af

Udlån Nej

Låner



MUSEUM I LANGÅ

Dato 28-01-2023

RegistnrMiL 1324

Regdato 23-10-2012

Registreret af Jørgen Bojesen

Genstand Køkkengrej Antal 2



Kategori Køkken og bryggers

Lokale Depot KA

Tilknytning Ukendt

Kasse/Reoln Kassenr.

Materiale

Periode Nutid

Årgang

Anvendelse

Anvendt af

Beskrivels

Findested

Findedato

Indbragt af

Udlån Nej

Låner



MUSEUM I LANGÅ

Dato 28-01-2023

RegistnrMiL 1325

Regdato 23-10-2012

Registreret af Jørgen Bojesen

Genstand Smedet søm Antal 1



Kategori Håndværk

Lokale Depot KA

Tilknytning Ukendt

Kasse/Reoln Kassenr.

Materiale

Periode Nutid

Årgang

Anvendelse

Anvendt af

Beskrivels

Findested

Findedato

Indbragt af

Udlån Nej

Låner



MUSEUM I LANGÅ

Dato 28-01-2023

RegistnrMiL 1326

Regdato 23-10-2012

Registreret af Jørgen Bojesen

Genstand Borter Antal 2



Kategori Håndværk

Lokale Depot KA

Tilknytning Ukendt

Kasse/Reoln Kassenr.

Materiale Periode Nutid Argang

Anvendelse

Anvendt af

Beskrivels

Findested

Findedato

Indbragt af

Udlån Nej

Låner



MUSEUM I LANGÅ

Dato 28-01-2023

RegistnrMiL 1327

Regdato 23-10-2012

Registreret af Jørgen Bojesen

Genstand Brandhage Antal 1



Kategori Landbrug/Have

Lokale Depot KA

Tilknytning Ukendt

Kasse/Reoln

Materiale Periode Nutid Argang

Anvendelse

Anvendt af

Beskrivels

Findested

Findedato

Indbragt af

Udlån Nej

Låner



MUSEUM I LANGÅ

Dato 28-01-2023

RegistnrMiL 1328

Regdato 23-10-2012

Registreret af Jørgen Bojesen

Genstand Kaffedåse Antal 1



Kategori Køkken og bryggers

Lokale Depot KA

Tilknytning Ukendt

Kasse/Reoln

Materiale

Periode Nutid

Årgang

Anvendelse

Anvendt af

Beskrivels

Findested

Findedato

Indbragt af

Udlån Nej

Låner



MUSEUM I LANGÅ

Dato 28-01-2023

RegistnrMiL 1329

Regdato 23-10-2012

Registreret af Jørgen Bojesen

Genstand Borsving Antal 1



Kategori Håndværk

Lokale Depot KA

Tilknytning Ukendt

Kasse/Reoln

Materiale

Periode Nutid

Argang

Anvendelse

Anvendt af

Beskrivels

Findested

Findedato

Indbragt af

Udlån Nej

Låner



MUSEUM I LANGÅ

Dato 28-01-2023

RegistnrMiL 1330

Regdato 23-10-2012

Registreret af Jørgen Bojesen

Genstand Elklokker Antal 1



Kategori Håndværk

Lokale Depot KA

Tilknytning Ukendt

Kasse/Reoln

Materiale Periode Nutid Argang

Anvendelse

Anvendt af

Beskrivels

Findested

Findedato

Indbragt af

Udlån Nej

Låner



MUSEUM I LANGÅ

Dato 28-01-2023

RegistnrMiL 1331

Regdato 23-10-2012

Registreret af Jørgen Bojesen

Genstand Elisolering Antal 1



Kategori Håndværk

Lokale Depot KA

Tilknytning Ukendt

Kasse/Reoln

Materiale

Periode Nutid

Argang

Anvendelse

Anvendt af

Beskrivels

Findested

Findedato

Indbragt af

Udlån Nej

Låner



MUSEUM I LANGÅ

Dato 28-01-2023

RegistnrMiL 1332

Regdato 23-10-2012

Registreret af Jørgen Bojesen

Genstand Elkontakter Antal 2



Kategori Håndværk

Lokale Depot KA

Tilknytning Ukendt

Kasse/Reoln

Materiale

Periode Nutid

Argang

Anvendelse

Anvendt af

Beskrivels

Findested

Findedato

Udlån Nej

Indbragt af

Låner



MUSEUM I LANGÅ

Dato 28-01-2023

RegistnrMiL 1333

Regdato 23-10-2012

Registreret af Jørgen Bojesen

Genstand Div. Værktøj Antal 4



Kategori Håndværk

Lokale Depot KA

Tilknytning Ukendt

Kasse/Reoln

Materiale

Periode Nutid

Årgang

Anvendelse

Anvendt af

Beskrivels

Findested

Findedato

Indbragt af

Udlån Nej

Låner



MUSEUM I LANGÅ

Dato 28-01-2023

RegistnrMiL 1334

Regdato 23-10-2012

Registreret af Jørgen Bojesen

Genstand Dørgreb Antal 3



Kategori Håndværk

Lokale Depot KA

Tilknytning Ukendt

Kasse/Reoln

Materiale

Periode Nutid

Argang

Anvendelse

Anvendt af

Beskrivels

Findested

Findedato

Indbragt af

Udlån Nej

Låner



MUSEUM I LANGÅ

Dato 28-01-2023

RegistnrMiL 1335

Regdato 23-10-2012

Registreret af Jørgen Bojesen

Genstand Fiskehjul Antal 1



Kategori Hobby og legetøj

Lokale Depot KA

Tilknytning Ukendt

Kasse/Reoln

Materiale

Periode Nutid

Argang

Anvendelse

Anvendt af

Beskrivels

Findested

Findedato

Indbragt af

Udlån Nej

Låner



MUSEUM I LANGÅ

Dato 28-01-2023

RegistnrMiL 1336

Regdato 23-10-2012

Registreret af Jørgen Bojesen

Genstand Bøjlesav Antal 1



Kategori Håndværk

Lokale Depot KA

Tilknytning Ukendt

Kasse/Reoln

Materiale Periode Nutid Argang

Anvendelse

Anvendt af

Beskrivels

Findested

Findedato

Indbragt af

Udlån Nej

Låner



MUSEUM I LANGÅ

Dato 28-01-2023

RegistnrMiL 1337

Regdato 23-10-2012

Registreret af Jørgen Bojesen

Genstand Hjulnav Antal 1



Kategori Håndværk

Lokale Depot KA

Tilknytning Ukendt

Kasse/Reoln

Materiale

Periode Nutid

Årgang

Anvendelse

Anvendt af

Beskrivels

Findested

Findedato

Indbragt af

Udlån Nej

Låner



MUSEUM I LANGÅ

Dato 28-01-2023

RegistnrMiL 1338

Regdato 23-10-2012

Registreret af Wivi Thing Nielsen

Genstand Radio Antal 1



Kategori Andet boliginventar

Lokale Udstilling C

Tilknytning Skomager

Kasse/Reoln Reol nr.

Materiale Træ finer og elektronik

Periode Nutid

Årgang 1950erne

Anvendelse

Anvendt af Valdemar Pedersen i sit værksted

Beskrivels Radioapparat af mærket BogO
50x33 cm med 4 knapper til justering
Foran på apparatet er der et mærke hvoraf det fremgår at det er købt i Fona radio

Findested Valdemar Pedersen

Findedato



Udlån Nej

Indbragt af Valdemar Pedersens familie

Låner

MUSEUM I LANGÅ

Dato 28-01-2023

RegistnrMiL 1339

Regdato 12-02-2013

Registreret af Jørgen Bojesen

Genstand Radio Antal 1



Kategori Andet boliginventar

Lokale Depot KA

Tilknytning Privat

Kasse/Reoln Reol nr.

Materiale Træ metal plast elektronik Periode Nutid Årgang 1960-erne

Anvendelse Radio modtagelse i private hjem

Anvendt af Erica og Karl Basse Laurbjerg

Beskrivels B&O Beomaster 900 all transistor stereo radio med indbyggede højttalere
længde 74 cm dybde 21 cm højde 13,5 cm

Findested Bodil Basse, Laurbjerg
40838980

Findedato 2012



Udlån Nej

Indbragt af Bodil Basse

Låner

MUSEUM I LANGÅ

Dato 28-01-2023

RegistnrMiL 1340

Regdato 05-02-2013

Registreret af Jørgen Bojesen

Genstand Tømmerkølle Antal 1



Kategori Håndværk

Lokale Depot KA

Tilknytning Privat

Kasse/Reoln Reol nr.

Materiale Træ

Periode Nutid

Årgang 18/1900-tallet

Anvendelse Træ bearbejdning, tømrerarbejde

Anvendt af Tømrer Leif Kjær's morfar

Beskrivels Tømmerkølle helt i træ længde 32 cm, hoved 13 x 13 x 12 cm skaft 20 cm sortmalet

Findested Lis Kjær Fredensgade

Findedato 2012



Udlån Nej

Indbragt af Lis Kjær

Låner

MUSEUM I LANGÅ

Dato 28-01-2023

RegistnrMiL 1341

Regdato 05-02-2013

Registreret af Jørgen Bojesen

Genstand Borsving Antal 1



Kategori Håndværk

Lokale Depot KA

Tilknytning Privat

Kasse/Reoln Reol nr.

Materiale Træ

Periode Nutid

Argang 18/1900-tallet

Anvendelse Træ bearbejdning, tømrerarbejde

Anvendt af Tømrer Leif Kjær's morfar

Beskrivels Håndborsving formentlig fra før århundredskiftet 1900, helt i træ med udskiftelig borepatron, repareret med bøjle af fladjern

Findested Lis Kjær Fredensgade

Findedato 2012



Udlån Nej

Indbragt af Lis Kjær

Låner

MUSEUM I LANGÅ

Dato 28-01-2023

RegistnrMiL 1342

Regdato 05-02-2013

Registreret af Jørgen Bojesen

Genstand Borsving Antal 1



Kategori Håndværk

Lokale Depot KA

Tilknytning Privat

Kasse/Reoln Reol nr.

Materiale Stål træ og plast

Periode Nutid

Årgang 1950-erne

Anvendelse Træ bearbejdning, tømrerarbejde

Anvendt af Tømrer Leif Kjær's morfar

Beskrivels Håndborsving med skralde, ca. 13 mm borepatron, håndtag i træ og og støtte i plast

Findested Lis Kjær Fredensgade

Findedato 2012



Udlån Nej

Indbragt af Lis Kjær

Låner

MUSEUM I LANGÅ

Dato 28-01-2023

RegistnrMiL 1343

Regdato 05-02-2013

Registreret af Jørgen Bojesen

Genstand Høvl Antal 1



Kategori Håndværk

Lokale Depot KA

Tilknytning Privat

Kasse/Reoln Reol nr.

Materiale Træ og stål

Periode Nutid

Årgang 1900-tallet

Anvendelse Træ bearbejdning, tømrerarbejde

Anvendt af Tømrer Leif Kjær's morfar

Beskrivels 1 stk. alm høvl længde 22 cm høvlbredde 5 cm

Findested Lis Kjær Fredensgade

Findedato 2012



Udlån Nej

Indbragt af Lis Kjær

Låner

MUSEUM I LANGÅ

Dato 28-01-2023

RegistnrMiL 1344

Regdato 05-02-2013

Registreret af Jørgen Bojesen

Genstand Falshøvl Antal 1



Kategori Håndværk

Lokale Depot KA

Tilknytning Privat

Kasse/Reoln Reol nr.

Materiale Træ og stål

Periode Nutid

Årgang 1900-tallet

Anvendelse Træbearbejdning i fals

Anvendt af Tømrer Leif Kjær's morfar

Beskrivels 1 stk. falshøvl længde 25 cm højde 6 cm bredde 20mm

Findested Lis Kjær Fredensgade

Findedato 2012

Udlån Nej

Indbragt af Lis Kjær

Låner



MUSEUM I LANGÅ

Dato 28-01-2023

RegistnrMiL 1345

Regdato 05-02-2013

Registreret af Jørgen Bojesen

Genstand Skruetrækker og stemmej Antal 2



Kategori Håndværk

Lokale Depot KA

Tilknytning Privat

Kasse/Reoln Reol nr.

Materiale Træ og stål

Periode Nutid

Årgang 1900-tallet

Anvendelse Træ bearbejdning, tømrerarbejde

Anvendt af Tømrer Leif Kjær's morfar

Beskrivels 1 stk skruetrækker meget kraftig 25 cm lang med 15 mm bredt blad, håndtag Ø 35 mm
1 stk stemmejern 18 cm lang 18 mm stål, sort håndtag

Findested Lis Kjær Fredensgade

Findedato 2012



Udlån Nej

Indbragt af Lis Kjær

Låner

MUSEUM I LANGÅ

Dato 28-01-2023

RegistnrMiL 1346

Regdato 05-02-2013

Registreret af Jørgen Bojesen

Genstand Omrører Antal 1



Kategori Håndværk

Lokale Depot KA

Tilknytning Privat

Kasse/Reoln Reol nr.

Materiale Træ

Periode Nutid

Årgang 1930-erne

Anvendelse Omrører til gruekedel

Anvendt af Kærtmager Frederik Pedersen

Beskrivels Omrørerspade i træ længde 69 cm tykkelse 13 mm bredde håndtag 30 mm bredde spade 55 mm, mærket " HENKO-PERSIL-VASK"

Findested Bodil Basse Laurbjerg
40838980

Findedato 2012



Udlån Nej

Indbragt af Bodil Basse

Låner

MUSEUM I LANGÅ

Dato 28-01-2023

RegistnrMiL 1347

Regdato 05-02-2013

Registreret af Jørgen Bojesen

Genstand Smedet søm Antal 2



Kategori Håndværk

Lokale Depot KA

Tilknytning Privat

Kasse/Reoln Reol nr.

Materiale Jern

Periode Nutid

Årgang 1900-tallet

Anvendelse Tømrerarbejde

Anvendt af Kærtmager Frederik Pedersen

Beskrivels
1 stk smedet søm firk. 4 x 100 mm hoved Ø 15 mm
1 stk smedet søm firk. 10 x 150 mm hoved Ø 25 mm

Findested Bodil Basse Laurbjerg
40838980

Findedato 2012



Udlån Nej

Indbragt af Bodil Basse

Låner

MUSEUM I LANGÅ

Dato 28-01-2023

RegistnrMiL 1348

Regdato 05-02-2013

Registreret af Jørgen Bojesen

Genstand Rubank Antal 1



Kategori Håndværk

Lokale Depot KA

Tilknytning Privat

Kasse/Reoln Reol nr.

Materiale Træ og stål

Periode Nutid

Årgang 1940-erne

Anvendelse Træbearbejdning

Anvendt af Karetmager Frederik Pedersen

Beskrivels Rubank 64 x 7 cm med 5,5 cm høvljern

Findested Bodil Basse Laurbjerg
40838980

Findedato 2012



Udlån Nej

Indbragt af Bodil Basse

Låner

MUSEUM I LANGÅ

Dato 28-01-2023

RegistnrMiL 1349

Regdato 11-02-2013

Registreret af Jørgen Bojesen

Genstand Skruetvinger Antal 3



Kategori Håndværk

Lokale Depot KA

Tilknytning Privat

Kasse/Reoln Reol nr.

Materiale Træ

Periode Nutid

Årgang 1940-erne

Anvendelse Træbearbejdning

Anvendt af Karetmager Frederik Pedersen

Beskrivels
2 stk 26 x 23 cm skruetvinger med tilspænding i trægevind 37 cm lang
1 stk 31 x 23 cm skruetvinger med tilspænding i trægevind 41 cm lang

Findested Bodil Basse Laurbjerg
40838980

Findedato 2012



Udlån Nej

Indbragt af Bodil Basse

Låner

MUSEUM I LANGÅ

Dato 28-01-2023

RegistnrMiL 1350

Regdato 11-02-2013

Registreret af Jørgen Bojesen

Genstand Profilhøvl Antal 3



Kategori Håndværk

Lokale Depot KA

Tilknytning Privat

Kasse/Reoln Reol nr.

Materiale Træ og stål

Periode Nutid

Årgang 1940-erne

Anvendelse Træbearbejdning

Anvendt af Karetmager Frederik Pedersen

Beskrivels
1 stk profilhøvl 23 x 2,5 cm U profil 5 x 25 mm høvljern
1 stk profilhøvl 22 x 2,5 cm gerichtprofil 4 x 15 mm høvljern
1 stk kanthøvl 24 x 2,5 cm lige sål 2,5 cm høvljern

Findested Bodil Basse Laurbjerg
40838980

Findedato 2012



Udlån Nej

Indbragt af Bodil Basse

Låner

MUSEUM I LANGÅ

Dato 28-01-2023

RegistnrMiL 1351

Regdato 11-02-2013

Registreret af Jørgen Bojesen

Genstand Høvle Antal 2



Kategori Håndværk

Lokale Depot KA

Tilknytning Privat

Kasse/Reoln Reol nr.

Materiale Træ og stål

Periode Nutid

Årgang 1930-erne

Anvendelse Træbearbejdning

Anvendt af Karetmager Frederik Pedersen

Beskrivels
1 stk høvl 23,5 x 6,5 cm med 5 cm høvljern
1 stk høvl 22 x 6 cm med 5 cm høvljern

Findested Bodil Basse Laurbjerg
40838980

Findedato 2012



Udlån Nej

Indbragt af Bodil Basse

Låner

MUSEUM I LANGÅ

Dato 28-01-2023

RegistnrMiL 1352

Regdato 11-02-2013

Registreret af Jørgen Bojesen

Genstand Rubank Antal 1



Kategori Håndværk

Lokale Depot KA

Tilknytning Privat

Kasse/Reoln Reol nr.

Materiale Træ og stål

Periode Nutid

Årgang 1940-erne

Anvendelse Træbearbejdning

Anvendt af Karetmager Frederik Pedersen

Beskrivels Rubank 52 x 8 cm med 6,5 cm høvljern og sål i hårdt træ

Findested Bodil Basse Laurbjerg
40838980

Findedato 2012



Udlån Nej

Indbragt af Bodil Basse

Låner

MUSEUM I LANGÅ

Dato 28-01-2023

RegistnrMiL 1353

Regdato 11-02-2013

Registreret af Jørgen Bojesen

Genstand Spejl Antal 1



Kategori Andet boliginventar

Lokale Depot KA

Tilknytning Privat

Kasse/Reoln Reol nr.

Materiale Masonit, spejlglas og mosaikstifter

Periode Nutid

Årgang 1960-erne

Anvendelse Make-up spejl

Anvendt af Erica Basse

Beskrivels 4mm masonit Ø 31 cm pålimet spejl Ø 24 cm og 3 rækker mosaikstifter

Findested Bodil Basse Laurbjerg
40838980

Findedato 2012



Udlån Nej

Indbragt af Bodil Basse

Låner

MUSEUM I LANGÅ

Dato 28-01-2023

RegistnrMiL 1354

Regdato 11-02-2013

Registreret af Jørgen Bojesen

Genstand Næringsbrev Antal 1



Kategori Butik/Handel

Lokale Depot KA

Tilknytning Privat

Kasse/Reoln Reol nr.

Materiale Træ, glas og papir

Periode Nutid

Argang 1962

Anvendelse Tilladelse til butikshandel

Anvendt af Karl Basse Pedersen Østergade 31 Laurbjerg

Beskrivels Træramme 40 x 26 cm indeholdende næringsbrev med stempelmærker udstedt af Politimesteren i Randers den 23 august 1963.

Findested Bodil Basse Laurbjerg
40838980

Findedato 2012



Udlån Nej

Indbragt af Bodil Basse

Låner

MUSEUM I LANGÅ

Dato 28-01-2023

RegistnrMiL 1355

Regdato 11-05-2015

Registreret af Jørgen Bojesen

Genstand Yatzy spil Antal 1



Kategori Hobby og legetøj

Lokale Depot KA

Tilknytning Privat

Kasse/Reoln Reol nr.

Materiale Plast, pap og papir

Periode Nutid

Årgang ca. 1980

Anvendelse Spil

Anvendt af Familien

Beskrivels
1 papæske med låg, påskrift "Yatzy og andre terningspil"
1 raflebæger og 6 terninger
1 regelhæfte og en regnskabsblok til yatzy

Findested Forskolelærer Margit Nielsen Langå

Findedato 2014

Udlån Nej

Indbragt af Familie

Låner



MUSEUM I LANGÅ

Dato 28-01-2023

RegistnrMiL 1356

Regdato 11-05-2015

Registreret af Jørgen Bojesen

Genstand Glansbilled album Antal 1



Kategori Hobby og legetøj

Lokale Depot KB

Tilknytning Privat

Kasse/Reoln Reol nr.

Materiale Pap, Karton og papir

Periode Nutid

Årgang 1931

Anvendelse Til indklæbning af glansbilleder

Anvendt af Margit Nielsen

Beskrivels Album 28 x 21 cm, påtryk 1 billede af tremastet skonnert og teksten "Glansbilled Album" indskription på side 2 "Til Margit den 15. april 1931 fra Magdalene Jensen. Album indeholder 23 sider med glansbilleder

Findested Forskolelærer Margit Nielsen Langå

Findedato 2014

Udlån Nej

Indbragt af Familie

Låner



MUSEUM I LANGÅ

Dato 28-01-2023

RegistnrMiL 1357

Regdato 11-05-2015

Registreret af Jørgen Bojesen

Genstand Regnespil- billedlotteri Antal 1



Kategori Hobby og legetøj

Lokale Depot KA

Tilknytning Privat

Kasse/Reoln Reol nr.

Materiale Pap og karton

Periode Nutid

Årgang ca. 1940

Anvendelse Spil for børn, til undervisning

Anvendt af Margit Nielsen

Beskrivels 1 papæske 20 x 27 cm, indholdende 5spilleplader med 9 felter på hver, med tilhørende brikker
Hver brik indeholder en regneopgave og et udsnit af et billede, som passer i et felt på en af pladerne i feltet står resultatet den modsvarende regneopgave og et citat.

Findested Forskolelærer Margit Nielsen Langå

Findedato 2014

Udlån Nej

Indbragt af Familie

Låner



MUSEUM I LANGÅ

Dato 28-01-2023

RegistnrMiL 1358

Regdato 11-05-2015

Registreret af Jørgen Bojesen

Genstand Klæbepresse 8-16mm Antal 1



Kategori Hobby og legetøj

Lokale Depot KA

Tilknytning Privat

Kasse/Reoln Reol nr.

Materiale Metal

Periode Nutid

Årgang ca. 1960

Anvendelse Til klipning og sammenklæbning af smalfilm

Anvendt af Amatør filmfotograf

Beskrivels
Apparatet måler 16,5 x 9,5 x 5 cm og er fremstillet i Tyskland, det ligger i en æske på 17 x 11,5 x 6 cm med teksten " Nizo klebepresser - splicer" æsken indeholder også et garantibevis og en brugervejledning.
Værktøjet har en filmklemme og et skæreværktøj og en klæbepresse.
Det kan bruges til 8 og 16 mm film

Findested Stevnstrup

Findedato 2014



Udlån Nej

Indbragt af ?

Låner

MUSEUM I LANGÅ

Dato 28-01-2023

RegistnrMiL 1359

Regdato 11-05-2015

Registreret af Jørgen Bojesen

Genstand Mikrofon Antal 1



Kategori Hobby og legetøj

Lokale Depot KA

Tilknytning Privat

Kasse/Reoln Reol nr.

Materiale Bakkelit og gummiledning, papæske

Periode Nutid

Årgang ca. 1980

Anvendelse Mikrofon til lydoptagelse i forbindelse med filmoptag

Anvendt af Filmfotograf amatør

Beskrivels 1 bordmikrofon ø 3cm længde 13 cm + 3,5 m ledning.
Ligger i en æske (uoriginal) på 17,5 x 11 x 9 cm

Findested Stevnstrup

Findedato 2014



Udlån Nej

Indbragt af ?

Låner

MUSEUM I LANGÅ

Dato 28-01-2023

RegistnrMiL 1360

Regdato 11-05-2015

Registreret af Jørgen Bojesen

Genstand Mølle og dam spil Antal 1



Kategori Hobby og legetøj

Lokale Depot KA

Tilknytning Privat

Kasse/Reoln Reol nr.

Materiale Pap papir og plast

Periode Nutid

Årgang ca 1950

Anvendelse Spil, leg og undervisning

Anvendt af Forskolelærer Margit Nielsen Langå og elever

Beskrivels 1 æske 33 x 20 x 2,5 cm, indholdende:
1 spilleplade med 64 felter, og 24 brikker og et sæt spilleregler

Findested Forskolelærer Margit Nielsen Langå

Findedato 2014



Udlån Nej

Indbragt af Familie

Låner

MUSEUM I LANGÅ

Dato 28-01-2023

RegistnrMiL 1361

Regdato 11-05-2015

Registreret af Jørgen Bojesen

Genstand Billedlotteri Antal 1



Kategori Hobby og legetøj

Lokale Depot KA

Tilknytning Privat

Kasse/Reoln Reol nr.

Materiale Pap og karton

Periode Nutid

Årgang ca 1950

Anvendelse Spil, leg og undervisning

Anvendt af Forskolelærer Margit Nielsen Langå og elever

Beskrivels 1 æske 37 x 26 x 3,5 cm indholdende:
3 spilleplader og 23 billedbrikker

Findested Forskolelærer Margit Nielsen Langå

Findedato 2014



Udlån Nej

Indbragt af Familie

Låner

MUSEUM I LANGÅ

Dato 28-01-2023

RegistnrMiL 1362

Regdato 11-05-2015

Registreret af Jørgen Bojesen

Genstand Strikket bamse Antal 1



Kategori Hobby og legetøj

Lokale Depot KA

Tilknytning Privat

Kasse/Reoln Reol nr.

Materiale Strikkegarn og fyld Periode Nutid Argang ?

Anvendelse Pynt eller legetøj

Anvendt af Forskolelærer Margit Nielsen Langå

Beskrivels Lille 23 cm høj bamse ansigt og arme i lysebrunt, øjne næse og mund i sort, haltørklæde i rødt og sort, trøje i sort og lysebrunt meleret, bukser i rødt, ben i brunt og sko i sort

Findested Forskolelærer Margit Nielsen Langå

Findedato 2014



Udlån Nej

Indbragt af Familie

Låner

MUSEUM I LANGÅ

Dato 28-01-2023

RegistnrMiL 1363

Regdato 11-05-2015

Registreret af Jørgen Bojesen

Genstand Mosaikspil Antal 1



Kategori Hobby og legetøj

Lokale Depot KA

Tilknytning Privat

Kasse/Reoln Reol nr.

Materiale Træ pap og papir

Periode Nutid

Årgang ca 1950

Anvendelse Spil, leg og undervisning

Anvendt af Forskolelærer Margit Nielsen Langå og elever

Beskrivels 1 papæske 20 x 20 x 1 cm indeholdende:
80 træbrikker i forskellige farver, plus 2 ark med forslag til mønstre,
forside med navnet MOSAIC og 2 mønstre
made in Germany

Findested Forskolelærer Margit Nielsen Langå

Findedato 2014

Udlån Nej

Indbragt af Familie

Låner



MUSEUM I LANGÅ

Dato 28-01-2023

RegistnrMiL 1364

Regdato 11-05-2015

Registreret af Jørgen Bojesen

Genstand Ordbog for de små 3-4 år Antal 2



Kategori Hobby og legetøj

Lokale Depot KA

Tilknytning Privat

Kasse/Reoln Reol nr.

Materiale Lamineret pap

Periode Nutid

Årgang 1970-erne

Anvendelse Spil, leg og undervisning

Anvendt af Forskolelærer Margit Nielsen Langå og elever

Beskrivels
1 lamineret "Ordbog for de små fra 3 år" overskrift "Peg og lær"
1 lamineret "Ordbog for de små fra 4 år" overskrift "Peg og lær"
Bøgerne er hver på 12 sider med 4 farvelagte tegninger med tekst.
Bøgerne er 17 x 19 cm

Findested Forskolelærer Margit Nielsen Langå

Findedato 2014



Udlån Nej

Indbragt af Familie

Låner

MUSEUM I LANGÅ

Dato 28-01-2023

RegistnrMiL 1365

Regdato 11-05-2015

Registreret af Jørgen Bojesen

Genstand Diverse legetøj Antal 1



Kategori Hobby og legetøj

Lokale Depot KA

Tilknytning Privat

Kasse/Reoln Reol nr.

Materiale træ, jern, gummi, gips og pels

Periode Nutid

Årgang ca 1950

Anvendelse Pynt

Anvendt af Forskolelærer Margit Nielsen Langå

Beskrivels
1 stk. lille abe 12 cm med ansigt i gips og krop i udstoppet pels.
1 stk gummibold Ø 4,5 cm
1 stk. magnet 6cm
1 par træsko mini 6 cm, mærket med navnet Fioldin og M N 1930

Findested Forskolelærer Margit Nielsen Langå

Findedato 2014



Udlån Nej

Indbragt af Familie

Låner

MUSEUM I LANGÅ

Dato 28-01-2023

RegistnrMiL 1366

Regdato 11-05-2015

Registreret af Jørgen Bojesen

Genstand Domino Antal 1



Kategori Hobby og legetøj

Lokale Depot KA

Tilknytning Privat

Kasse/Reoln Reol nr.

Materiale Træ og pap

Periode Nutid

Årgang 1950-erne

Anvendelse Spil, leg og undervisning

Anvendt af Forskolelærer Margit Nielsen Langå og elever

Beskrivels 1stk papæske m låg 29 x 6 x 4,5 cm med teksten "DOMINO" indeholder 55 dominobrikker

Findested Forskolelærer Margit Nielsen Langå

Findedato 2014



Udlån Nej

Indbragt af Familie

Låner

MUSEUM I LANGÅ

Dato 28-01-2023

RegistnrMiL 1367

Regdato 11-05-2015

Registreret af Jørgen Bojesen

Genstand Vinetiket Antal 3



Kategori Butik/Handel

Lokale Depot KA

Tilknytning Privat

Kasse/Reoln Reol nr.

Materiale Papir og pap

Periode Nutid

Årgang 1940-erne

Anvendelse Til husholdningsbrug

Anvendt af A. L. ISHØYS EFTFL. RANDERS.

Beskrivels
ca 500 stor etiket m sidekant i guldtryk og med teksten:
ALI, Dansk Frugtvin, afgiftklasse 3, fortrinlig til husholdningsbrug, 3054,
A. L. ISHØYS EFTFL. RANDERS.
Ca 50 halsetiket m 2 vandrette streger i guldtryk og tekst "A garanzia del nostro
prodotto"
samt tekst i håndskrift "Flli Ferrero di ?"
ca 1000 prisetiket m påskrift:
A. L. ISHØYS EFTFL. Randers, kr. 13,50, incl flaske

Findested Poul Rasmussen Laurbjerg
(Spejdernes loppemarked)

Findedato 2014

Udlån Nej

Indbragt af Poul Rasmussen

Låner



MUSEUM I LANGÅ

Dato 28-01-2023

RegistnrMiL 1368

Regdato 12-05-2015

Registreret af Jørgen Bojesen

Genstand Bytromme Antal 1



Kategori Udenfor kategori

Lokale Vandreudstilling B

Tilknytning Langå Kommune

Kasse/Reoln Andet

Materiale Kobberplade, træ, skind og reb

Periode Nutid

Argang 1800-tallet

Anvendelse Tromme med hvilken oldermænd i fællesdriftens tid kaldte til møde i bylaget;

Anvendt af Trommeslageren / oldermænd

Beskrivels
Trommekasse i falsat kobberplade, trommeskind fastspændt med 2 træringe med 8 huller i hver og en særlig opspænding med 1/4" slået reb og bardunstrammere i læder, trommeskind af ukendt oprindelse.
Mål: Ø 38 cm, højde 45 cm
Tilbehør 5 trommestikker
Stedvis anvendt ved særlige lejligheder også i nyere tid. Der blev trommet på bytrommen ved middagstid når der var noget særligt på færde, helt op til 1960 har det været brugt at lade trommen gå ved brand, bymøde og når der f.eks. var billigt kød at få på grund af en nødslagtning.

Findested ?

Findedato ?

Indbragt af ?

Udlån Nej

Låner



MUSEUM I LANGÅ

Dato 28-01-2023

RegistnrMiL 1369

Regdato 12-05-2015

Registreret af Jørgen Bojesen

Genstand Langå glas Antal 1



Kategori Andet boliginventar

Lokale Depot KA

Tilknytning Langå Kommune

Kasse/Reoln Reol nr.

Materiale Glas

Periode Nutid

Årgang 1970

Anvendelse Anvendt i langå Kommune ved gæstearrangementer og som gave

Anvendt af Langå Kommune

Beskrivels Rødvinsglas tulipanformet på fod
Ø 7 til 8,5 cm, højde 23 cm, fod 8,5 cm
påtrykt Langå Kommunes våbenskjold

Findested Rådhuset
Bredgade 4 Langå

Findedato 2005



Udlån Nej

Indbragt af Jørgen Nielsen
Museum fmd

Låner

MUSEUM I LANGÅ

Dato 28-01-2023

RegistnrMiL 1370

Regdato 12-05-2015

Registreret af Jørgen Bojesen

Genstand Kamera m taske Antal 1



Kategori Hobby og legetøj

Lokale Depot KA

Tilknytning Privat

Kasse/Reoln Reol nr.

Materiale Plast

Periode Nutid

Årgang 1970 erne

Anvendelse Fotografering

Anvendt af ?

Beskrivels Haking Vision III m autoflash og 5,6 mm linse, motor til film frem og tilbage til alm 35 mm film
mål 13 x 7 x 4 cm, taske m lynlås

Findested ?

Findedato 2015

Udlån Nej

Indbragt af ?

Låner



MUSEUM I LANGÅ

Dato 28-01-2023

RegistnrMiL 1371

Regdato 12-05-2015

Registreret af Jørgen Bojesen

Genstand Stempel Antal 1



Kategori Udenfor kategori

Lokale Depot KA

Tilknytning Langå Kommune

Kasse/Reoln Reol nr.

Materiale Træ og gummi

Periode Nutid

Årgang 1940-erne

Anvendelse Stempling af papirer fra Borger og haandværkerforeningen i Langaa

Anvendt af Borger og haandværkerforeningen i Langaa

Beskrivels Lille stempel diameter 3 cm
Billede: Amtmands Hoppes bro, Hagtaarnet og en springende laks.
Tekst: BORGER OG HAANDVÆRKERFORENINGEN LANGAA

Findested ?

Findedato 2014



Udlån Nej

Indbragt af ?

Låner

MUSEUM I LANGÅ

Dato 28-01-2023

RegistnrMiL 1372

Regdato 12-05-2015

Registreret af Jørgen Bojesen

Genstand Træsko Antal 1



Kategori Håndværk

Lokale Depot KA

Tilknytning Skomager

Kasse/Reoln Reol nr.

Materiale Træ Læder og jern

Periode Nutid

Årgang ca 1950

Anvendelse Fodbeklædning

Anvendt af Ejer ukendt

Beskrivels Et par træsko bestående af: træbunde med hælkappe påsømmet overlæder med rem sømmet tåbeskytter af jern og under bunden påsømmet jernbeslag

Findested ukendt

Findedato ?

Udlån Nej

Indbragt af ?

Låner



MUSEUM I LANGÅ

Dato 28-01-2023

RegistnrMiL 1373

Regdato 12-05-2015

Registreret af Jørgen Bojesen

Genstand Varmedunk Antal 1



Kategori Køkken og bryggers

Lokale Depot KA

Tilknytning Privat

Kasse/Reoln Reol nr.

Materiale Galv. Jernplade og messing

Periode Nutid

Årgang ca. 1920

Anvendelse Varmedunk til sengen hos husholdningen

Anvendt af Familie og folkehold

Beskrivels Oval dunk længde 30 cm, bredde 20 cm, Højde 9 cm, fremstillet af galv jerplade udbanket under og overdel som er falsat sammen. På overdelen forsynet med en 35 mm gevindstuds og skrudedæksel i messing

Findested ?

Findedato ?

Indbragt af ?

Udlån Nej

Låner



MUSEUM I LANGÅ

Dato 28-01-2023

RegistnrMiL 1374

Regdato 12-05-2015

Registreret af Jørgen Bojesen

Genstand Redigeringsfremviser Antal 1



Kategori Hobby og legetøj

Lokale Depot KA

Tilknytning Privat

Kasse/Reoln Reol nr.

Materiale Plast, metal og glas

Periode Nutid

Årgang Midt 1900-tallet

Anvendelse Til redigering og gennemsyn af 8 mm film

Anvendt af Fotografen

Beskrivels Redigeringsapparat sammenklappet mål: højde 20 cm bredde 17 cm dybde 20 cm. Ved brug kan 2 arme klappes ud, de er forsynet med spoleholdere med håndsving til frem og tilbage spoling af film, desuden er der på forsiden værktøj til fremføring og belysning af film, og en billedskærm med fokus indstilling. Modellen hedder GOKO MODEL A-303, DUAL-8 EDITOR VIEWER. Den er fremstillet i Japan af SANSEI KOKI CO. LTD.

Findested ?

Findedato ?

Indbragt af ?

Udlån Nej

Låner



MUSEUM I LANGÅ

Dato 28-01-2023

RegistnrMiL 1375

Regdato 12-05-2015

Registreret af Jørgen Bojesen

Genstand Kødhakker Antal 1



Kategori Køkken og bryggers

Lokale Depot KA

Tilknytning Privat

Kasse/Reoln Reol nr.

Materiale Støbegods og træ

Periode Nutid

Argang Sidst 1800-tallet

Anvendelse Til madlavning

Anvendt af Gerda Andersens bedsteforældre

Beskrivels
Kødhakker nr. 5 fra Bolinders i Stockholm
Lille maskine 15 cm fra bord til top 18 cm lang og håndsving på 19cm og træhåndtag
tilbehør til bagværk
Spændanordning til bordplade max 30 mm

Findested Gerda Andersen
Ulstrupvej 2 Langå

Findedato 09-05-2016



Udlån Nej

Indbragt af Egon Kristensen

Låner

MUSEUM I LANGÅ

Dato 28-01-2023

RegistnrMiL 1376

Regdato 12-05-2015

Registreret af Jørgen Bojesen

Genstand Sparegris Antal 1



Kategori Andet boliginventar

Lokale Depot KA

Tilknytning Privat

Kasse/Reoln Reol nr.

Materiale Glaseret lertøj

Periode Nutid

Årgang 1940-erne

Anvendelse Til opbevaring af spareskillinger

Anvendt af Børnene i familien

Beskrivels Sparegris i brændt glaseret lertøj med sprække foroven
hvidglasur med brune pletter
16 cm lang og 19 cm i omkreds

Findested ?

Findedato ?

Indbragt af

Udlån Nej

Låner



MUSEUM I LANGÅ

Dato 28-01-2023

RegistnrMiL 1377

Regdato 12-05-2015

Registreret af Jørgen Bojesen

Genstand Kamera Antal 1



Kategori Hobby og legetøj

Lokale Depot KA

Tilknytning Privat

Kasse/Reoln Reol nr.

Materiale Plast og metal

Periode Nutid

Årgang 1980-erne

Anvendelse Fotografering

Anvendt af Ole Mortensen

Beskrivels
Minolta autofocus kamera AF-E
Minolta Lens, f=35 mm, 1:3,5, Auto flash

Findested Milskovvej 24

Findedato 2014

Indbragt af Ole Mortensen

Udlån Nej

Låner



MUSEUM I LANGÅ

Dato 28-01-2023

RegistnrMiL 1378

Regdato 12-05-2015

Registreret af Jørgen Bojesen

Genstand Kamera Antal 1



Kategori Hobby og legetøj

Lokale Depot KA

Tilknytning Privat

Kasse/Reoln Reol nr.

Materiale Plast

Periode Nutid

Årgang 1950-erne

Anvendelse Fotografering

Anvendt af

Beskrivels XR 406 f:5.6 Lens/Electric Eye BerkeyKeystone
Sort plastkasse 17 x 6 x 3 cm med bærestrop i højre side
Grøn udløser foroven til højre, blits fremad til venstre, søger bagpå til højre
Filmfremtræk i bunden venstre side

Findested ?

Findedato ?

Indbragt af ?

Udlån Nej

Låner



MUSEUM I LANGÅ

Dato 28-01-2023

RegistnrMiL 1379

Regdato 12-05-2015

Registreret af Jørgen Bojesen

Genstand Vinetiket Antal 2



Kategori Butik/Handel

Lokale Depot KA

Tilknytning Privat

Kasse/Reoln Reol nr.

Materiale Papir

Periode Nutid

Årgang 1940-erne

Anvendelse Etiket til vinflasker

Anvendt af A. L. Ishøys effl. Randers

Beskrivels
Etiket 12 x 9 cm, hvid kant, guldbaggrund, blå rhombe med rød ramme
Tekst: ALI rød tekst på hvid baggrund
SPECIAL hvid tekst på blå baggrund
PORTVINSTYPE hvid tekst på blå baggrund
HVID A guld tekst på hvid baggrund
DANSK FRUGTVIN AFGIFTKLASSE 3 hvid tekst på blå baggrund
A.L.ISHØYS EFTFL. hvid tekst på blå baggrund
RANDERS hvid tekst på blå baggrund

Findested Poul Rasmussen Laurbjerg (Spejdernes loppemarked)

Findedato 2014



Udlån Nej

Indbragt af Poul Rasmussen

Låner

MUSEUM I LANGÅ

Dato 28-01-2023

RegistnrMiL 1380

Regdato 12-05-2015

Registreret af Jørgen Bojesen

Genstand Gryde Antal 1



Kategori Køkken og bryggers

Lokale Depot KA

Tilknytning Privat

Kasse/Reoln Reol nr.

Materiale Jern og emalje

Periode Nutid

Årgang ca. 1950-erne

Anvendelse Har været anvendt til vinfremstilling

Anvendt af Poul Rasmussen Skovvej Laurbjerg

Beskrivels 1 stk. 4 l emaljeret gryde med 2 ører, Ø 25 cm, h 13 cm

Findested Skovvej Laurbjerg

Findedato 09-05-2016



Udlån Nej

Indbragt af Poul Rasmussen

Låner

MUSEUM I LANGÅ

Dato 28-01-2023

RegistnrMiL 1381

Regdato 12-05-2015

Registreret af Jørgen Bojesen

Genstand Walkman m 3 bånd Antal 1



Kategori Hobby og legetøj

Lokale Depot KA

Tilknytning Privat

Kasse/Reoln Reol nr.

Materiale Plast og metal

Periode Nutid

Årgang 1970-erne

Anvendelse Transportabel kassettebånd afspiller

Anvendt af Margit Nielsen

Beskrivels Plastkasse 12 x 9 x 3 cm, på undersiden batterirum m dæksel, og bælteklips på oversiden metalskilt m tekst: Walkman, Cassette player, WM-B12, SONY på forsiden funktionsknapper

Findested Forskolelærer Margit Nielsen Langå

Findedato 2014



Udlån Nej

Indbragt af Familie

Låner

MUSEUM I LANGÅ

Dato 28-01-2023

RegistnrMiL 1382

Regdato 12-05-2015

Registreret af Jørgen Bojesen

Genstand Æselspil Antal 1



Kategori Hobby og legetøj

Lokale Depot KA

Tilknytning Privat

Kasse/Reoln Reol nr.

Materiale Pap og karton

Periode Nutid

Årgang 1970-erne

Anvendelse Legetøj Kortspil

Anvendt af Margit Nielsen

Beskrivels 1 kasse 13 x 10,5 x 2,5 cm, bund og sider i rødt, top med rødekanter og hvid skrift, Tekst: Æselspil, Åsne Spel, Eselspiel, Game of donkey. Æsken indeholder ca 110 kort

Findested Forskolelærer Margit Nielsen Langå

Findedato 2014

Udlån Nej

Indbragt af Familie

Låner



MUSEUM I LANGÅ

Dato 28-01-2023

RegistnrMiL 1383

Regdato 12-05-2015

Registreret af Jørgen Bojesen

Genstand Bånd til spolebåndoptager Antal 1



Kategori Hobby og legetøj

Lokale Depot KA

Tilknytning Privat

Kasse/Reoln Reol nr.

Materiale Pap og plast og magnetbånd

Periode Nutid

Årgang 1970-erne

Anvendelse Til lydoptagelse på spolebåndoptager

Anvendt af Margit Nielsen

Beskrivels 1 papæske 15,5 x 15,5 x 2 cm, Hvid med røde kanter, hvid og sort skrift
Tekst: COMBO High quality recording tape, type pl 33, Longplay tape 1200 feet 5 3/4",
longue dure'e 360 m 15 cm, fully guaranteed.

Findested Forskolelærer Margit Nielsen Langå

Findedato 2014



Udlån Nej

Indbragt af Familie

Låner

MUSEUM I LANGÅ

Dato 28-01-2023

RegistnrMiL 1384

Regdato 12-05-2015

Registreret af Jørgen Bojesen

Genstand Platte Antal 1



Kategori Udenfor kategori

Lokale Depot KA

Tilknytning Langå Kommune

Kasse/Reoln Reol nr.

Materiale Støbt bronze

Periode Nutid

Argang Midt 1900 tallet

Anvendelse Langå plade som har siddet på Skovpavillionen, der var ejet af Langaa Borger og håndværkerforening, Skov pavillionen brændte sidst i 1960 erne.

Anvendt af Borger og håndværker foreningen

Beskrivels 1 bronzeplade diameter 38,5 cm og tykkelse 12 mm, pladen er støbt med flg Langaa symboler: en laks, hagltårnet, et egeblad (egeskoven), et DSB signal, og den gl. Amtmand Hoppe's bro.
Pladen er forsynet med 4 skruehuller.

Findested På brandtomten ved Skovpavillionen af Læge Carsten Gulstad.

Findedato 1968 / 2014



Udlån Nej

Indbragt af Poul Arnbjerg

Låner

MUSEUM I LANGÅ

Dato 28-01-2023

RegistnrMiL 1385

Regdato 12-05-2015

Registreret af Judith Dyrebæk

Genstand Skrivemaskine Antal 1



Kategori Andet boliginventar

Lokale Depot KA

Tilknytning Privat

Kasse/Reoln Reol nr.

Materiale Plast og metal

Periode Nutid

Årgang Ca. 1975

Anvendelse Manuel Maskinskrivning

Anvendt af Ukendt

Beskrivels
Triumph Tempotype Gabriele 25
En skrivemaskine i kasse ca 37 x 37 x 16 cm
Electric giver det bedste resultat , arbejdsglæde , en nedsættelse af skrivetrætheden.
Der er 5 års garanti (fra et bilag. Max Bodenhoff a/s)
I fin fast kasse, lys grå/mørk grå, kan stå i denne. I god stand, fungerer.

Findested Ukendt

Findedato 12-05-2016



Udlån Nej

Indbragt af Ukendt

Låner

MUSEUM I LANGÅ

Dato 28-01-2023

RegistnrMiL 1386

Regdato 12-05-2014

Registreret af Judith Dyrebæk

Genstand Skrivemaskine Antal 1



Kategori Andet boliginventar

Lokale Depot KA

Tilknytning Privat

Kasse/Reoln Reol nr.

Materiale Plast og metal

Periode Nutid

Argang

Anvendelse Maskinskrivning

Anvendt af Ukendt

Beskrivels Mellembrown med hvide taster, i meget fin stan. Kan skrive i flere farver. Størrelse 27 x 27 cm I plastkasse med lynlås med håndtag.

Findested Birthe Kortbæk
Blomsterparken 15
Stevnstrup

Findedato 12-05-2014

Indbragt af Birthe Korsbæk

Udlån Nej

Låner



MUSEUM I LANGÅ

Dato 28-01-2023

RegistnrMiL 1388

Regdato 19-04-2016

Registreret af Jørgen Bojesen

Genstand Pulverbøsse Antal 1



Kategori

Lokale

Tilknytning

Kasse/Reoln

Materiale

Periode Nutid

Argang

Anvendelse

Anvendt af

Beskrivels

Findested

Findedato

Udlån Nej

Indbragt af

Låner



MUSEUM I LANGÅ

Dato 28-01-2023

RegistnrMiL 1389

Regdato 19-04-2016

Registreret af Jørgen Bojesen

Genstand Spinderok Antal 1



Kategori Håndarbejde

Lokale Udstilling E

Tilknytning Privat

Kasse/Reoln Andet

Materiale Træ og metal

Periode Nutid

Argang Sidst i 1800-tallet

Anvendelse Til spinding af uldgarn

Anvendt af Margrethe Jørgensen Gjerlev (familie til giver)

Beskrivels
Vingerok er en videreudviklet hjulrok, hvor tenen er påmonteret både vinge (også kaldt vinde eller spindel) og rulle (rulle, spole, bobin), således at spinding og opvikling foregår samtidig. Når spindersken træder på fodbrættet, går drivhjulet rundt og driver vingen og rullen med hver sin hastighed. Fibrene løber i et spor ind på vingen yderst. Garnet snos dermed samtidig med at det rulles op på rullen inderst på tenen. Spindeapparatet er placeret på brættet (rokbrystet) midt på rokken. Den høje stav, rokhovedet, kan bruges til at hænge uld i før spinding.
Skematisk fremstilling af virkemåden af en hjulrok af vingerok-typen, hvor spinding og opvikling foregår samtidig:

Findested Anne Marie Munk
Wahlsvej 4 Langå

Findedato 26-10-2015



Udlån Nej

Indbragt af Anne Marie Munk

Låner

MUSEUM I LANGÅ

Dato 28-01-2023

RegistnrMiL 1390

Regdato 19-04-2016

Registreret af Jørgen Bojesen

Genstand Ur Antal 1



Kategori Jernbanen

Lokale Depot KA

Tilknytning DSB

Kasse/Reoln Reol nr.

Materiale Plast og metal

Periode Nutid

Årgang ca 1960-erne

Anvendelse Perronur på Langå Station

Anvendt af DSB

Beskrivels Elektrisk analogt ur 31 cm i diameter og 11 cm dybt med urskive på begge sider, viser timer og minutter (lille og stor viser) fabrikat TN, er formentlig blevet styret fra et centralur på stationskontoret.
Gave fra overkontrollør Børge Sundahl i forbindelse med museets 25 års jubilæum

Findested Langå Station

Findedato 2015



Udlån Nej

Indbragt af Børge Sundahl

Låner

MUSEUM I LANGÅ

Dato 28-01-2023

RegistnrMiL 1391

Regdato 19-04-2016

Registreret af Jørgen Bojesen

Genstand Grime Antal 1



Kategori Landbrug/Have

Lokale Depot KA

Tilknytning Ukendt

Kasse/Reoln Reol nr.

Materiale Træ

Periode Nutid

Årgang 1900-tallet

Anvendelse Hovedtøj til kreaturer

Anvendt af Landmand

Beskrivels 2 stk. træ 30 x 20 mm længde 28 cm, svagt buede, udskåret med hak i enderne, forsynet med 2 huller på smal kant Ø 10 mm, på bred kant 1 hul ca 16 mm i den ene ende, og 3 huller ca 6 mm 2 i den anden ende og 1 på midten.

Findested ?

Findedato ?

Indbragt af ?

Udlån Nej

Låner



MUSEUM I LANGÅ

Dato 28-01-2023

RegistnrMiL 1392

Regdato 19-04-2016

Registreret af Jørgen Bojesen

Genstand Silva bakke Antal 1



Kategori Andet boliginventar

Lokale Depot KA

Tilknytning Langå Træindustri

Kasse/Reoln Reol nr.

Materiale Finer

Periode Nutid

Årgang 1970

Anvendelse Servering

Anvendt af Anna Grethe Fyrst

Beskrivels 1 stk. Langva bakke 52 x 25 cm
maghonifiner presset

Findested Brorsonsvej 26

Findedato 11-04-2016

Indbragt af Wivi Nielsen

Udlån Nej

Låner



MUSEUM I LANGÅ

Dato 28-01-2023

RegistnrMiL 1393

Regdato 19-04-2016

Registreret af Jørgen Bojesen

Genstand Tepotte Antal 1



Kategori Køkken og bryggers

Lokale Depot KA

Tilknytning Privat

Kasse/Reoln Reol nr.

Materiale Emaljeret jern

Periode Nutid

Årgang 1910-30

Anvendelse Tebrygning

Anvendt af Johanne K. Pedersen

Beskrivels Lille tekande i blå emalje, indvendig hvid, med hængslet låg, tud og hank indhold ca 3/4 l

Findested Bredgade Bogtrykker

Findedato 2016



Udlån Nej

Indbragt af Bente Pedersen (bogtryk)

Låner

MUSEUM I LANGÅ

Dato 28-01-2023

RegistnrMiL 1394

Regdato 19-04-2016

Registreret af Jørgen Bojesen

Genstand Randform Antal 1



Kategori Køkken og bryggers

Lokale Depot KA

Tilknytning Privat

Kasse/Reoln Reol nr.

Materiale Emaljeret jernplade

Periode Nutid

Årgang 1910-30

Anvendelse Bagning

Anvendt af Johanne K. Pedersen

Beskrivels 1 stk. randform indvendig grå emaljeret og udvendig grøn emaljeret diameter 19 - 7 cm, højde 6 cm

Findested Bredgade Bogtrykker

Findedato 2016

Udlån Nej

Indbragt af Bente Pedersen (bogtryk)

Låner



MUSEUM I LANGÅ

Dato 28-01-2023

RegistnrMiL 1395

Regdato 19-04-2016

Registreret af Jørgen Bojesen

Genstand Æbleskivepande Antal 1



Kategori Køkken og bryggers

Lokale Depot KA

Tilknytning Privat

Kasse/Reoln Reol nr.

Materiale Emaljeret støbejern

Periode Nutid

Argang 1910-30

Anvendelse Til bagning af æbleskiver

Anvendt af Johanne K. Pedersen / Flemming Pedersen

Beskrivels 1 stk æbleskivepande emaljeret og med brunt håndtag til 7 æbleskiver panden er 19 cm i diameter

Findested Bredgade Bogtrykker

Findedato 2016

Udlån Nej

Indbragt af Bente Pedersen (bogtryk)

Låner



MUSEUM I LANGÅ

Dato 28-01-2023

RegistnrMiL 1396

Regdato 19-04-2016

Registreret af Jørgen Bojesen

Genstand Lyseduge Antal 2

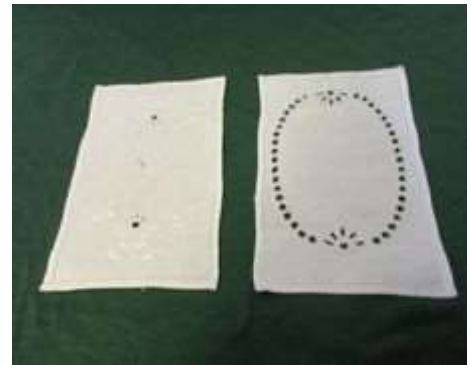

Kategori Håndarbejde

Lokale Depot KA

Tilknytning Privat

Kasse/Reoln Reol nr.

Materiale Fint lærred

Periode Nutid

Årgang 1910-30

Anvendelse Til dekoration

Anvendt af Johanne K. Pedersen

Beskrivels 2 stk. lyseduge 22 x 14 cm med broderier

Findested Bredgade Bogtrykker

Findedato 2016



Udlån Nej

Indbragt af Bente Pedersen (bogtryk)

Låner

MUSEUM I LANGÅ

Dato 28-01-2023

RegistnrMiL 1397

Regdato 19-04-2016

Registreret af Jørgen Bojesen

Genstand Stofpose Antal 1



Kategori Håndarbejde

Lokale Depot KA

Tilknytning Privat

Kasse/Reoln Reol nr.

Materiale Lærred

Periode Nutid

Argang 1910-30

Anvendelse opbevaring af babytøj

Anvendt af Johanne K. Pedersen

Beskrivels 1 stk. stofpose 30 x 42 cm med snorelukning
øverste 22 cm af fint lærred og nederste 20 cm af grovere stof med hardangersyning.

Findested Bredgade Bogtrykker

Findedato 2016



Udlån Nej

Indbragt af Bente Pedersen (bogtryk)

Låner

MUSEUM I LANGÅ

Dato 28-01-2023

RegistnrMiL 1398

Regdato 23-05-2016

Registreret af Jørgen Bojesen

Genstand Malkemaskine Antal 1



Kategori Landbrug/Have

Lokale Depot KA

Tilknytning Privat

Kasse/Reoln Reol nr.

Materiale Rustfrit stål

Periode Nutid

Årgang 1950-erne

Anvendelse Malkning af husdyr

Anvendt af Knud Erik Pedersen, Langagervej, Ø. Velling

Beskrivels Malkespand med 2 låg

Findested Knud Erik Pedersen, Langagervej, Ø. Velling

Findedato 14-05-2016



Udlån Nej

Indbragt af Knud Erik Pedersen

Låner

MUSEUM I LANGÅ

Dato 28-01-2023

RegistnrMiL 1399

Regdato 23-05-2016

Registreret af Jørgen Bojesen

Genstand Malkemaskine tilbehør Antal 1



Kategori Landbrug/Have

Lokale Depot KA

Tilknytning Privat

Kasse/Reoln Reol nr.

Materiale Rustfrit stål og gummi

Periode Nutid

Årgang

Anvendelse Til malkning af husdyr (køer) med tilslutning til vacumpumpe og malkespand

Anvendt af Knud Erik Pedersen, Langagervej, Ø. Velling

Beskrivels 1 sæt patkopper med slanger og mælkecentral + et sæt ekstra kopper og en ekstra mælkecentral og en pulsator, der mangler et mellemstykke mellem spandelåg og pulsator.

Findested Knud Erik Pedersen, Langagervej, Ø. Velling

Findedato 14-05-2016



Udlån Nej

Indbragt af Knud Erik Pedersen

Låner

MUSEUM I LANGÅ

Dato 28-01-2023

RegistnrMiL 1400

Regdato 22-04-2013

Registreret af Wivi Thing Nielsen

Genstand Komfurringe Antal 3



Kategori Køkken og bryggers

Lokale Depot KA

Tilknytning Privat

Kasse/Reoln Reol nr.

Materiale Jern

Periode Nutid

Årgang 1900-tallet

Anvendelse Tilpasning af kogestedet til forskellige grydestørrelser.

Anvendt af Husmoder

Beskrivels 3 stk komfurringe af støbejern, Ø 17 cm, Ø 19,5 cm, Ø 22 cm

Findested Enghavevej 28 Langå

Findedato 15-04-2013



Udlån Nej

Indbragt af Inge yde Pedersen
51861981

Låner

MUSEUM I LANGÅ

Dato 28-01-2023

RegistnrMiL 1401

Regdato 22-04-2013

Registreret af Wivi Thing Nielsen

Genstand Elisolatorer Antal 11



Kategori Industri

Lokale Depot KA

Tilknytning Anden virksomhed

Kasse/Reoln Reol nr.

Materiale Porcelæn

Periode Nutid

Årgang 1900-tallet

Anvendelse Til fraisolering af elledninger

Anvendt af El selskab eller El installatør

Beskrivels
isolatorer fremstillet hos Binger og Grøndahl
1 stk. 10 cm høj, 12 cm Ø - 1 stk. 8 cm høj, 8 cm Ø
2 stk. 9 cm høj, 6 cm Ø (DSB) - 1 stk 8,5 cm høj, 6 cm Ø (1915)
1 stk. 8 cm høj, 7 cm Ø(1913)- 12 CM HØJ, 7 CM ø(1938)- 13 CM HØJ, 7 CM Ø(1944)
1 stk. 8 cm høj, 7 cm.Ø - 1 stk. 9 cm høj, 6 cm Ø(1944) - 1 st. 10 cm høj, 7 cm Ø.(1950)

Findested Enghavevej 28 Langå

Findedato 15-04-2013



Udlån Nej

Indbragt af Inge yde Pedersen
51861981

Låner

MUSEUM I LANGÅ

Dato 28-01-2023

RegistnrMiL 1402

Regdato 23-04-2013

Registreret af Wivi Thing Nielsen

Genstand Diverse elkomponenter Antal 13



Kategori Industri

Lokale Depot KA

Tilknytning Anden virksomhed

Kasse/Reoln Reol nr.

Materiale Porcelæn og metal

Periode Nutid

Årgang 1900-tallet

Anvendelse Indbygning i ledningsnettet

Anvendt af Elinstallatører

Beskrivels
1 stk. porcelænsfatning på 9 cm. - 1 stk på 5 cm. Begge med indvendig skruegevind.
1 snydeprop, skruegevind på 2 cm, porcelænskrans til to stik, gevind igen på ca 2 cm.
Porcelænsafbryder 9 cm. Porcelænsafbryder 5 cm.
Fatning - messingtop med afbryder og porcelænskrave
Del af en kontakt ?
3 små ledningsholdere/isolatorer
1 ledningsholder 10 cm lang og 2 cm Ø
1 ledningsholder til opsætning på væg
1 oval ledningsholder/isolator længde 7 cm, bredde ca 5 cm.

Findested Enghavevej 28 Langå

Findedato 15-04-2013



Udlån Nej

Indbragt af Inge yde Pedersen
51861981

Låner

MUSEUM I LANGÅ

Dato 28-01-2023

RegistnrMiL 1403

Regdato 23-04-2013

Registreret af Wivi Thing Nielsen

Genstand Renselåge Antal 1



Kategori Industri

Lokale Depot KA

Tilknytning Anden virksomhed

Kasse/Reoln Reol nr.

Materiale Støbejern

Periode Nutid

Argang 1900-tallet

Anvendelse Indmuring i skorsten

Anvendt af ?

Beskrivels Renselåge på 23 x 23 cm.
Fremstillet af N C Johansen (Langå jernstøberi)

Findested Kræmmervejen i Vellev

Findedato 2013

Udlån Nej

Indbragt af Jørgen Bojesen

Låner



MUSEUM I LANGÅ

Dato 28-01-2023

RegistnrMiL 1404

Regdato 23-04-2013

Registreret af Wivi Thing Nielsen

Genstand Sæbespade Antal 1



Kategori Butik/Handel

Lokale Depot KA

Tilknytning Ukendt

Kasse/Reoln Reol nr.

Materiale Jern med træhåndtag

Periode Nutid

Årgang 1900-tallet

Anvendelse Optagning af brun sæbe fra en tønde

Anvendt af ?

Beskrivels Flad spade på 14 x 8 cm, rundt skaft på 37,5 cm, træhåndtag på 9,5 cm.

Findested

Findedato

Indbragt af Ida Slot

Udlån Nej

Låner



MUSEUM I LANGÅ

Dato 28-01-2023

RegistnrMiL 1405

Regdato 23-04-2013

Registreret af Wivi Thing Nielsen

Genstand Sæbepisker Antal 1



Kategori Butik/Handel

Lokale Depot KA

Tilknytning Ukendt

Kasse/Reoln Reol nr.

Materiale Metaltråd og træ

Periode Nutid

Årgang 1900-tallet

Anvendelse Optagning af sæbe/sæbespåner og udpiskning i vand

Anvendt af ?

Beskrivels Rund trådnetkop på 13 x 13 cm, påsat træskaft L 29 cm, B 3 cm

Findested Ida Slot

Findedato ?

Udlån Nej

Indbragt af Ida Slot

Låner



MUSEUM I LANGÅ

Dato 28-01-2023

RegistnrMiL 1406

Regdato 23-04-2013

Registreret af Wivi Thing Nielsen

Genstand Tørvespade Antal 1



Kategori Industri

Lokale Depot KA

Tilknytning Ukendt

Kasse/Reoln Reol nr.

Materiale Jern

Periode Nutid

Årgang 1900-tallet

Anvendelse Tørveafskæring

Anvendt af ?

Beskrivels Flad plade 25 cm lang, forreste del 11 cm bred hvorefter det indsnævres til 5 cm. Har været påsat et skaft men dette mangler

Findested Ida Slot

Findedato ?

Udlån Nej

Indbragt af Ida Slot

Låner



MUSEUM I LANGÅ

Dato 28-01-2023

RegistnrMiL 1407

Regdato 23-04-2013

Registreret af Wivi Thing Nielsen

Genstand Kreaturkrave Antal 1



Kategori Landbrug/Have

Lokale Depot KA

Tilknytning Ukendt

Kasse/Reoln Reol nr.

Materiale Træ

Periode Nutid

Årgang 1900-tallet

Anvendelse Til at sætte om halsen på kreaturerne for at hindre dem i at løbe gennem heget

Anvendt af ?

Beskrivels 2 træstykker på 59 x 8 x 2,5 cm forbundet med 2 indfældede tværgående træstykker. Afstanden mellem de 2 lange træstykker er 17,5 cm.

Findested Ida Slot

Findedato



Udlån Nej

Indbragt af Ida Slot

Låner

MUSEUM I LANGÅ

Dato 28-01-2023

RegistnrMiL 1408

Regdato 29-04-2013

Registreret af Wivi Thing Nielsen

Genstand Billedskæreværktøj Antal 13



Kategori Håndværk

Lokale Depot KA

Tilknytning Privat

Kasse/Reoln Reol nr.

Materiale Metal - træ - læder

Periode Nutid

Årgang 1900 tallet

Anvendelse Sandsynligvis anvendt ved fremstilling af billeder, figurer m.m. i træ

Anvendt af ?

Beskrivels
1 stk. skruetvinge
3 stk bor uden skafter
7 stk udstandsningjern til formning af billedet
1 stk ? På 9 cm med mønster i den ene ende
1 stk dolk med læderskaft.

Findested Bodil basse

Findedato 23.11.2012



Udlån Nej

Indbragt af Bodil Basse
40838980

Låner

MUSEUM I LANGÅ

Dato 28-01-2023

RegistnrMiL 1409

Regdato 29-04-2013

Registreret af Wivi Thing Nielsen

Genstand Hobbyværktøj Antal 10



Kategori Håndværk

Lokale Depot KA

Tilknytning Privat

Kasse/Reoln Reol nr.

Materiale metal, pap

Periode Nutid

Argang

Anvendelse ?

Anvendt af ?

Beskrivels Cigarkasse med følgende indhold:
5 små bor
1 passerspids
1 fil med uoriginalt rundt træhåndtag, længde ca 13 cm i alt
1 fil, det midterste stykke glat, kantet med påskrift Stubs made in England
1 stk vinkelmåler
1 pakke med 13 stifter
1 fløjte med tråd omviklet

Findested Bodil Basse

Findedato 29.04.2012

Udlån Nej

Indbragt af Bodil Basse
40838980

Låner



MUSEUM I LANGÅ

Dato 28-01-2023

RegistnrMiL 1410

Regdato 29-04-2013

Registreret af Wivi Thing Nielsen

Genstand Træværktøj Antal 5



Kategori Håndværk

Lokale Depot KA

Tilknytning Privat

Kasse/Reoln Reol nr.

Materiale Metal og træ

Periode Nutid

Årgang

Anvendelse bruges ved tilvirkning af forskellige arbejder i træ

Anvendt af ?

Beskrivels Cigarkasse med følgende indhold:
3 skruetrækkere med træhåndtag
2 stemjern med træhåndtag

Findested ?

Findedato 29.04.2012



Udlån Nej

Indbragt af Bodil Basse
40838980

Låner

MUSEUM I LANGÅ

Dato 28-01-2023

RegistnrMiL 1411

Regdato 29-04-2013

Registreret af Wivi Thing Nielsen

Genstand Hvad er dette Antal 1



Kategori Udenfor kategori

Lokale Depot KA

Tilknytning Privat

Kasse/Reoln Reol nr.

Materiale Træ, metal og glas

Periode Nutid

Argang

Anvendelse ?

Anvendt af ?

Beskrivels Træhåndtag på 15 cm hvori er isat et termometer der kan måle temperatur op til 100 grader C + et metalrør, muligvis en del af et længere rør, de nederste 7 cm er fladt med 2 aflange riller - 5,5 cm lange.

Findested Bodil Basse

Findedato 29.04.2012

Indbragt af Bodil Basse
40838980

Udlån Nej

Låner



MUSEUM I LANGÅ

Dato 28-01-2023

RegistnrMiL 1412

Regdato 29-04-2013

Registreret af Wivi Thing Nielsen

Genstand Vinkel Antal 1



Kategori Håndværk

Lokale Depot KA

Tilknytning Privat

Kasse/Reoln Reol nr.

Materiale træ og metal

Periode Nutid

Årgang 1900 tallet

Anvendelse For at sikre en 90 grader ret vinkel på sit arbejde.

Anvendt af ?

Beskrivels 10,5 cm langt træstykke hvori et 18,5 cm stort metalstykke er indfældet og nittet fast.

Findested Bodil Basse

Findedato 29.04.2012



Udlån Nej

Indbragt af Bodil Basse
40838980

Låner

MUSEUM I LANGÅ

Dato 28-01-2023

RegistnrMiL 1413

Regdato 29-04-2013

Registreret af Wivi Thing Nielsen

Genstand Værktøj Antal 4



Kategori Håndværk

Lokale Depot KA

Tilknytning Privat

Kasse/Reoln Reol nr.

Materiale Træ og metal

Periode Nutid

Årgang 1900 tallet

Anvendelse ?

Anvendt af ?

Beskrivels 3 skruetrkkere i forskellige størrelser, de 2 med træhåndtag og en med plasthåndtag. 1 bor på 21 cm

Findested Bodil Basse

Findedato 29.04.2012



Udlån Nej

Indbragt af Bodil Basse
40838980

Låner

MUSEUM I LANGÅ

Dato 28-01-2023

RegistnrMiL 1414

Regdato 29-04-2013

Registreret af Wivi Thing Nielsen

Genstand Sadelmagernåle Antal 2

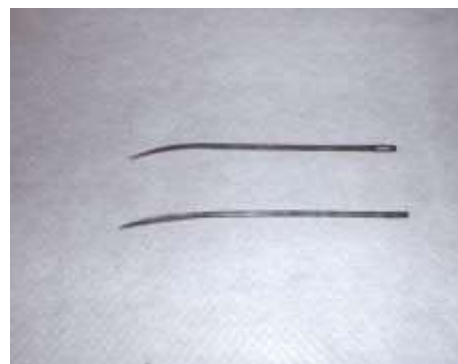

Kategori Håndværk

Lokale Depot KA

Tilknytning Privat

Kasse/Reoln Reol nr.

Materiale Metal

Periode Nutid

Årgang 1900 tallet

Anvendelse Ved polstring af møbler

Anvendt af ?

Beskrivels Ligger i cigarkasse 1410:

Findested Bodil Basse

Findedato 29.04.2012



Udlån Nej

Indbragt af Bodil basse
40838980

Låner

MUSEUM I LANGÅ

Dato 28-01-2023

RegistnrMiL 1415

Regdato 29-04-2013

Registreret af Wivi Thing Nielsen



Genstand Cigaretetui Antal 1

Kategori Udenfor kategori

Lokale Depot KA

Tilknytning Privat

Kasse/Reoln Reol nr.

Materiale Metal

Periode Nutid

Årgang 1900 tallet

Anvendelse Opbevaring af cigaretter

Anvendt af ?

Beskrivels
Æske til at åbne.
På den øverste side er et kort over Danmark

Findested Bodil Basse

Findedato 29.04.2012



Udlån Nej

Indbragt af Bodil Basse
40838980

Låner

MUSEUM I LANGÅ

Dato 28-01-2023

RegistnrMiL 1416

Regdato 29-04-2013

Registreret af Wivi Thing Nielsen

Genstand Penneskaft og penne Antal 3



Kategori Udenfor kategori

Lokale Depot KA

Tilknytning Privat

Kasse/Reoln Reol nr.

Materiale Metal, træ

Periode Nutid

Årgang 1900 tallet

Anvendelse Skriveredskaber

Anvendt af ?

Beskrivels
Åben cigarkasse med følgende indhold:
Penneskaft af træ, 2 æsmker med penne i 2 forskellige størrelser.
I kassen ligger desuden en æske med møbelsøm

Findested Bodil basse

Findedato 29.04.2012



Udlån Nej

Indbragt af Bodil Basse
40838980

Låner

MUSEUM I LANGÅ

Dato 28-01-2023

RegistnrMiL 1417

Regdato 29-04-2013

Registreret af Wivi Thing Nielsen

Genstand Polstersøm Antal 1



Kategori Håndværk

Lokale Depot KA

Tilknytning Privat

Kasse/Reoln Reol nr.

Materiale metal

Periode Nutid

Argang 1900 tallet

Anvendelse Ved påsætning af møbelstof

Anvendt af Karetmageren i Laurbjerg

Beskrivels
Søm mets længde 1,5 cm
Sømhovedet 1,5 x 1,5 cm

Ligger i kasse 1416

Findested Karetmageren i Laurbjerg

Findedato 23/11 2012



Udlån Nej

Indbragt af Bodil basse, Laurbjerg
40838980

Låner

MUSEUM I LANGÅ

Dato 28-01-2023

RegistnrMiL 1418

Regdato 29-04-2013

Registreret af Wivi Thing Nielsen

Genstand Saks Antal 1



Kategori Håndværk

Lokale Depot KA

Tilknytning Privat

Kasse/Reoln Reol nr.

Materiale Rustfrit stål

Periode Nutid

Årgang 1900 tallet

Anvendelse Ved klipning af stof

Anvendt af ?

Beskrivels En kraftig saks på 22 cm

Findested ?

Findedato 29.04.2012



Udlån Nej

Indbragt af Bodil Basse
40838980

Låner

MUSEUM I LANGÅ

Dato 28-01-2023

RegistnrMiL 1419

Regdato 29-04-2013

Registreret af Wivi Thing Nielsen

Genstand Dukker Antal 2



Kategori Udenfor kategori

Lokale Depot KA

Tilknytning Privat

Kasse/Reoln Reol nr.

Materiale Celluloid Periode Nutid Argang 1900 tallet

Anvendelse Legetøj

Anvendt af Erica Basse

Beskrivels Cigarkasse med 2 små dukker på 13 cm, den ene med hår. I æsken er der dukketøj + puder.

Findested Erica Basse

Findedato 29.04.2012



Udlån Nej

Indbragt af Bodil Basse
40838980

Låner

MUSEUM I LANGÅ

Dato 28-01-2023

RegistnrMiL 1420

Regdato 29-04-2013

Registreret af Wivi Thing Nielsen

Genstand Handsker Antal 6



Kategori Beklædning

Lokale Depot KA

Tilknytning Privat

Kasse/Reoln Reol nr.

Materiale stof

Periode Nutid

Årgang 1946 1950

Anvendelse Tage på hænderne

Anvendt af Erica Lund Overby

Beskrivels
Et par cremefarvede handsker med mønstret overside
Et par mørkeblå hæklede handsker
Et par cremefarvede hæklede handsker
Et par lyse handsker
Et par beige farvede handsker
et par lyse, glatte handsker

Findested Erica Basse

Findedato 23/11 2012



Udlån Nej

Indbragt af Bodil Basse
40838980

Låner

MUSEUM I LANGÅ

Dato 28-01-2023

RegistnrMiL 1421

Regdato 04-06-2013

Registreret af Wivi Thing Nielsen

Genstand Flaconer Antal 3

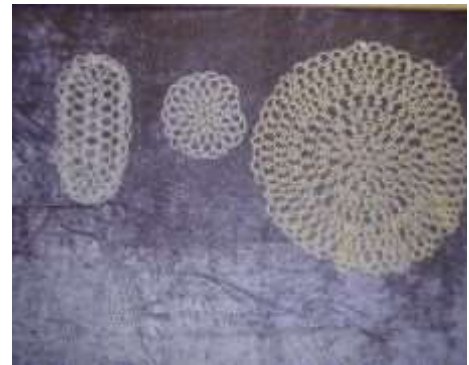

Kategori Håndarbejde

Lokale Depot KA

Tilknytning Privat

Kasse/Reoln Reol nr.

Materiale Bomuldsgarn ?

Periode Nutid

Årgang 2013

Anvendelse Til at lægge på f.eks. På et bord og sætte vaser, skåle eller andet på.

Anvendt af Har aldrig været brugt

Beskrivels
Oval orkeret flacon på ca. 30 cm.
Rund orkeret flacon på ca. 16 cm i diameter
Rund orkeret lysedug i et kraftigere garn, ca. 45 cm i diameter
Flaconerne er orkeret af Børgine Gottschalch

Findested Børgine Gottschalch
Tværstien

Findedato 7.11.2011



Udlån Nej

Indbragt af Børgine Gottschalch
Tværstien

Låner

MUSEUM I LANGÅ

Dato 28-01-2023

RegistnrMiL 1422

Regdato 04-06-2013

Registreret af Wivi Thing Nielsen

Genstand Lagner Antal 2



Kategori Håndarbejde

Lokale Depot KA

Tilknytning Privat

Kasse/Reoln Kassenr.

Materiale Bomuld

Periode Nutid

Argang 1900 tallet

Anvendelse Brugt som overlagen

Anvendt af Børgine Gottschalchs svigermor

Beskrivels Lagener med mellemværk og navnetræk

Findested Børgine Gottschalch
Tværstien

Findedato 7.11.2011



Udlån Nej

Indbragt af Børgine Gottschalch
Tværstien

Låner

MUSEUM I LANGÅ

Dato 28-01-2023

RegistnrMiL 1423

Regdato 04-06-2013

Registreret af Wivi Thing Nielsen

Genstand Kommodetæppe/dug Antal 1



Kategori Håndarbejde

Lokale Depot KA

Tilknytning Privat

Kasse/Reoln Kassenr.

Materiale Bomuldslærred med hardangersyning

Periode Nutid

Argang 1900 tallet

Anvendelse Til at lægge over en af de store kommoder - dragkister

Anvendt af Børgine Gottschalchs svigermor

Beskrivels 160 cm. Langt og 62 cm bredt klæde. Se billedet

Findested Børgine Gottschalch
Tværstien

Findedato 7.11.2011



Udlån Nej

Indbragt af Børgine Gottschalch
Tværstien

Låner

MUSEUM I LANGÅ

Dato 28-01-2023

RegistnrMiL 1424

Regdato 04-06-2013

Registreret af Wivi Thing Nielsen

Genstand Lagner Antal 2



Kategori Håndarbejde

Lokale Depot KA

Tilknytning Privat

Kasse/Reoln Kassenr.

Materiale Bomuld

Periode Nutid

Argang 1900 tallet

Anvendelse Blev brugt både som almindeligt lagen og som overlagen

Anvendt af Børgine Gottschalchs mor

Beskrivels 2 lagner med mellemværk og navnetræk

Findested Børgine Gottschalch
Tværstien

Findedato 7.11.2011



Udlån Nej

Indbragt af Børgine Gottschalch
Tværstien

Låner

MUSEUM I LANGÅ

Dato 28-01-2023

RegistnrMiL 1425

Regdato 04-06-2013

Registreret af Wivi Thing NiPrivatels

Genstand Kraver Antal 2



Kategori Håndarbejde

Lokale Depot KA

Tilknytning Privat

Kasse/Reoln Kassenr.

Materiale Bomuld

Periode Nutid

Argang 1930 erne

Anvendelse Pynt på en sort eftermiddagskjole

Anvendt af Børgine Gottschalch da hun var ung pige i huset

Beskrivels Se billedet

Findested Børgine Gottschalch
Tværstien

Findedato 7.11.2011



Udlån Nej

Indbragt af Børgine Gottschalch
Tværstien

Låner

MUSEUM I LANGÅ

Dato 28-01-2023

RegistnrMiL 1426

Regdato 04-06-2013

Registreret af Wivi Thing Nielsen

Genstand Flaconer Antal 2



Kategori Håndarbejde

Lokale Depot KA

Tilknytning Privat

Kasse/Reoln Kassenr.

Materiale Bomuld

Periode Nutid

Argang 1900 tallet

Anvendelse Brugt til at ligge på sideskabene i et toiletmøbel

Anvendt af Børgine Gottschalchs svigerforældre

Beskrivels 2 runde flaconer broderet i kanten med gult brodere garn

Findested Børgine Gottschalch
Tværstien

Findedato 7.11.2011



Udlån Nej

Indbragt af Børgine Gottschalch
Tværstien

Låner

MUSEUM I LANGÅ

Dato 28-01-2023

RegistnrMiL 1427

Regdato 04-06-2013

Registreret af Wivi Thing Nielsen

Genstand Lysedug Antal 1



Kategori Håndarbejde

Lokale Depot KA

Tilknytning Privat

Kasse/Reoln Kassenr.

Materiale Bomuld

Periode Nutid

Argang 1900 tallet

Anvendelse Brugt til at ligge på et toiletmøbel

Anvendt af Børgine Gottschalchs svigerforældre

Beskrivels Oval lysedug på 50 cm. Og broderet i kanten

Findested Børgine Gottschalch
Tværstien

Findedato 7.11.2011



Udlån Nej

Indbragt af Børgine Gottschalch
Tværstien

Låner

MUSEUM I LANGÅ

Dato 28-01-2023

RegistnrMiL 1428

Regdato 04-06-2013

Registreret af Wivi Thing Nielsen

Genstand Pudebetræk Antal 1



Kategori Beklædning

Lokale Depot KA

Tilknytning Privat

Kasse/Reoln Kassenr.

Materiale Bomuld

Periode Nutid

Argang 1900 tallet

Anvendelse Beskyttelse af hovedpude

Anvendt af Børgine Gottschalch

Beskrivels 73 x 58 cm stort betræk med broderi i de to hjørner.
Købt i forretning

Findested Børgine Gottschalch
Tværstien

Findedato 7.11.2011

Udlån Nej

Indbragt af Børgine Gottschalch
Tværstien

Låner



MUSEUM I LANGÅ

Dato 28-01-2023

RegistnrMiL 1429

Regdato 04-06-2013

Registreret af Wivi Thing Nielsen

Genstand Pudebetræk Antal 1



Kategori Håndarbejde

Lokale Depot KA

Tilknytning Privat

Kasse/Reoln Kassenr.

Materiale Bomuld

Periode Nutid

Argang 1900 tallet

Anvendelse Beskyttelse af hovedpude

Anvendt af Børgine Gottschalchs mor

Beskrivels 63 x 56 cm pudebetræk med broderi (venetieansk syning) i de to hjørner samt navnetræk.
Betrækket lukkes med bændler

Findested Børgine Gottschalch
Tværstien 6, 8870 Langå
tlf. 86462461

Findedato 7.11.2011

Udlån Nej

Indbragt af Børgine Gottschalch
Tværstien

Låner



MUSEUM I LANGÅ

Dato 28-01-2023

RegistnrMiL 1430

Regdato 04-06-2013

Registreret af Wivi Thing Nielsen

Genstand lusedug Antal 1



Kategori Håndarbejde

Lokale Depot KA

Tilknytning Privat

Kasse/Reoln Kassenr.

Materiale Bomuld

Periode Nutid

Argang 1900 tallet

Anvendelse Pynt på et bord

Anvendt af Børgine Gottschalchs svigermor

Beskrivels Dug på 60 x 60 cm broderet med fladsting i flere forskellige farver

Findested Børgine Gottschalch
Tværstien 6, 8870 Langå
tlf. 86462461

Findedato 7.11.2011



Udlån Nej

Indbragt af Børgine Gottschalch

Låner

MUSEUM I LANGÅ

Dato 28-01-2023

RegistnrMiL 1431

Regdato 04-06-2013

Registreret af Wivi Thing Nielsen

Genstand Sofapude Antal 1



Kategori Håndarbejde

Lokale Depot KA

Tilknytning Privat

Kasse/Reoln Kassenr.

Materiale Etamine

Periode Nutid

Argang 1940-50

Anvendelse Betræk omkring en sofapude

Anvendt af Børgine Gottschalch

Beskrivels Sofapudebetræk på 41 x 47 cm, broderet med korssting. Syet af Børgine Gottschalch

Findested Børgine Gottschalch
Tværstien 6, 8870 langå
tlf: 86462461

Findedato 7.11.2011



Udlån Nej

Indbragt af Børgine Gottschalch

Låner

MUSEUM I LANGÅ

Dato 28-01-2023

RegistnrMiL 1432

Regdato 10-06-2013

Registreret af Wivi Thing Nielsen



Genstand Løber til en kommode Antal 1

Kategori Håndarbejde

Lokale Depot KA

Tilknytning Privat

Kasse/Reoln Kassenr.

Materiale Bomuld

Periode Nutid

Argang 1900 tallet

Anvendelse Lægge over en kommode

Anvendt af Børgine Gottschalchs svigermoder

Beskrivels Bomuldsløber med venetiansk syning

Findested Børgine Gottschalch
Tværstien 6, 8870 langå
tlf: 86462461

Findedato 7.11.2011



Udlån Nej

Indbragt af Børgine Gottschalch

Låner

MUSEUM I LANGÅ

Dato 28-01-2023

RegistnrMiL 1433

Regdato 10-06-2013

Registreret af Wivi Thing Nielsen

Genstand Kommodetæppe Antal 1



Kategori Håndarbejde

Lokale Depot KA

Tilknytning Privat

Kasse/Reoln Kassenr.

Materiale Bomuld

Periode Nutid

Argang 1900 tallet

Anvendelse Pynt på en kommode

Anvendt af Børgine Gottschalchs mor

Beskrivels Broderet bordløber/ kommodetæppe på 1 m. Løberen broderet med gråt og rødt brodere garn

Findested Børgine Gottschalch
Tværstien 6, 8870 langå
tlf: 86462461 Børgine Gottschalch
Tværstien 6, 8870 langå

Findedato 7.11.2011



Udlån Nej

Indbragt af Børgine Gottschalch

Låner

MUSEUM I LANGÅ

Dato 28-01-2023

RegistnrMiL 1434

Regdato 10-06-2013

Registreret af Wivi Thing Nielsen

Genstand Lysedug Antal 1



Kategori Håndarbejde

Lokale Depot KA

Tilknytning Privat

Kasse/Reoln Kassenr.

Materiale Bomuld

Periode Nutid

Argang 1900 tallet

Anvendelse Pynt på et lille bord

Anvendt af Børgine Gottschalch som også har syet det

Beskrivels Lille firkantet dug på ca. 55 x 55 cm. Broderet med grønne, lilla og gule farver

Findested Børgine Gottschalch
Tværstien 6, 8870 langå
tlf: 86462461

Findedato 7.11.2011



Udlån Nej

Indbragt af Børgine Gottschalch

Låner

MUSEUM I LANGÅ

Dato 28-01-2023

RegistnrMiL 1435

Regdato 10-06-2013

Registreret af Wivi Thing Nielsen

Genstand Ophæng til nattøj Antal 1



Kategori Håndarbejde

Lokale Depot KA

Tilknytning Privat

Kasse/Reoln Kassenr.

Materiale Groft etermine

Periode Nutid

Argang 1900 tallet

Anvendelse Opbevaring af nattøj om dagen

Anvendt af Børgine Gottschalchs svigerforældre

Beskrivels Broderet pose

Findested Børgine Gottschalch
Tværstien 6, 8870 langå
tlf: 86462461

Findedato 7.11.2011



Udlån Nej

Indbragt af Børgine Gottschalch

Låner

MUSEUM I LANGÅ

Dato 28-01-2023

RegistnrMiL 1436

Regdato 10-06-2013

Registreret af Wivi Thing Nielsen

Genstand Håndklædeophæng Antal 1



Kategori Håndarbejde

Lokale Depot KA

Tilknytning Privat

Kasse/Reoln Kassenr.

Materiale Bomuld

Periode Nutid

Årgang 1900 tallet

Anvendelse til at hænge op foran viskestykker og håndklæder i køkkenet

Anvendt af Børgine Gottschalch som også har syet det

Beskrivels Klæde på 70 x 90 cm.
Motiv og navnetræk broderet med blåt

Findested Børgine Gottschalch
Tværstien 6, 8870 langå
tlf: 86462461

Findedato 7.11.2011



Udlån Nej

Indbragt af Børgine Gottschalch

Låner

MUSEUM I LANGÅ

Dato 28-01-2023

RegistnrMiL 1437

Regdato 10-06-2013

Registreret af Wivi Thing Nielsen

Genstand Lysedug Antal 1



Kategori Håndarbejde

Lokale Depot KA

Tilknytning Privat

Kasse/Reoln Kassenr.

Materiale Bomuld

Periode Nutid

Argang 1900 tallet

Anvendelse Pynt på et sofabord

Anvendt af Børgine Gottschalchs mor

Beskrivels Oval løber på 70 cm. Broderet med grå og røde farver

Findested Børgine Gottschalch
Tværstien 6, 8870 langå
tlf: 86462461

Findedato 7.11.2011



Udlån Nej

Indbragt af Børgine Gottschalch

Låner

MUSEUM I LANGÅ

Dato 28-01-2023

RegistnrMiL 1438

Regdato 10-06-2013

Registreret af Wivi Thing Nielsen

Genstand Hovedpudebetræk Antal 1



Kategori Håndarbejde

Lokale Depot KA

Tilknytning Privat

Kasse/Reoln Kassenr.

Materiale Bomuld

Periode Nutid

Argang 1900 tallet

Anvendelse Beskyttelse af hovedpude

Anvendt af Børgine Gottschalchs svigerforældre

Beskrivels Hovedpudebetræk med hardangersyning og flæsekant

Findested Børgine Gottschalch
Tværstien 6, 8870 langå
tlf: 86462461

Findedato 7.11.2011



Udlån Nej

Indbragt af Børgine Gottschalch

Låner

MUSEUM I LANGÅ

Dato 28-01-2023

RegistnrMiL 1439

Regdato 10-06-2013

Registreret af Wivi Thing Nielsen

Genstand Hovedpudebetræk Antal 2



Kategori Håndarbejde

Lokale Depot KA

Tilknytning Privat

Kasse/Reoln Kassenr.

Materiale Bomuld

Periode Nutid

Argang 1900 tallet

Anvendelse Beskyttelse af hovedpude

Anvendt af Børgine Gottschalchs forældre

Beskrivels Hovedpudebetræk med mellemværk og bændler

Findested Børgine Gottschalch
Tværstien 6, 8870 langå
tlf: 86462461

Findedato 7.11.2011



Udlån Nej

Indbragt af Børgine Gottschalch

Låner

MUSEUM I LANGÅ

Dato 28-01-2023

RegistnrMiL 1440

Regdato 10-06-2013

Registreret af Wivi Thing Nielsen

Genstand Hovedpudebetræk Antal 1



Kategori Håndarbejde

Lokale Depot KA

Tilknytning Privat

Kasse/Reoln Kassenr.

Materiale Bomuld

Periode Nutid

Årgang 1900 tallet

Anvendelse Beskyttelse af hovedpude

Anvendt af Børgine Gottschalchs forældre

Beskrivels Hovedpudebetræk med venetiansk syning og navnetræk under det højre broderi

Findested Børgine Gottschalch
Tværstien 6, 8870 langå
tlf: 86462461

Findedato 7.11.2011



Udlån Nej

Indbragt af Børgine Gottschalch

Låner

MUSEUM I LANGÅ

Dato 28-01-2023

RegistnrMiL 1441

Regdato 10-06-2013

Registreret af Wivi Thing Nielsen

Genstand overlagen Antal 1



Kategori Håndarbejde

Lokale Depot KA

Tilknytning Privat

Kasse/Reoln Kassenr.

Materiale Bomuld

Periode Nutid

Årgang 1900 tallet

Anvendelse Beskyttelse/pynt af dyne eller tæppe

Anvendt af Børgine Gottschalchs forældre

Beskrivels Lagenstykke på 2.10 m. isat mellemværk og påsyet navnetræk

Findested Børgine Gottschalch
Tværstien 6, 8870 langå
tlf: 86462461

Findedato 7.11.2011



Udlån Nej

Indbragt af Børgine Gottschalch

Låner

MUSEUM I LANGÅ

Dato 28-01-2023

RegistnrMiL 1442

Regdato 10-06-2013

Registreret af Wivi Thing Nielsen

Genstand Kraver Antal 3



Kategori Håndarbejde

Lokale Depot KA

Tilknytning Privat

Kasse/Reoln Kassenr.

Materiale Formodentlig bomuld

Periode Nutid

Årgang 1930erne

Anvendelse Pynt på en sort kjole

Anvendt af Børgine Gottschalch

Beskrivels Se billedet

Findested Børgine Gottschalch
Tværstien 6, 8870 langå
tlf: 86462461

Findedato 7.11.2011



Udlån Nej

Indbragt af Børgine Gottschalch

Låner

MUSEUM I LANGÅ

Dato 28-01-2023

RegistnrMiL 1443

Regdato 10-06-2013

Registreret af Wivi Thing Nielsen

Genstand Bordtæppe Antal 1



Kategori Andet boliginventar

Lokale Depot KA

Tilknytning Privat

Kasse/Reoln Kassenr.

Materiale Plys

Periode Nutid

Argang 1900 tallet

Anvendelse Lægge på et spisebord

Anvendt af Børgine Gottschalchs svigerforældre

Beskrivels Stort blomstret plydses bordtæppe

Findested Børgine Gottschalch
Tværstien 6, 8870 langå
tlf: 86462461 Børgine Gottschalch
Tværstien 6, 8870 langå

Findedato 7.11.2011

Udlån Nej

Indbragt af Børgine Gottschalch

Låner



MUSEUM I LANGÅ

Dato 28-01-2023

RegistnrMiL 1444

Regdato 10-06-2013

Registreret af Wivi Thing Nielsen

Genstand Forklæde Antal 1



Kategori Beklædning

Lokale Depot KA

Tilknytning Ukendt

Kasse/Reoln Kassenr.

Materiale Bomuld

Periode Nutid

Årgang 1900 tallet

Anvendelse Beskyttelse af sit tøj under madtilberedning

Anvendt af ?

Beskrivels Hvidt forklæde med bindebånd

Findested ?

Findedato ?

Udlån Nej

Indbragt af ?

Låner



MUSEUM I LANGÅ

Dato 28-01-2023

RegistnrMiL 1445

Regdato 10-06-2013

Registreret af Wivi Thing Nielsen

Genstand Eftermiddagsforklæde Antal 1



Kategori Beklædning

Lokale Depot KA

Tilknytning Privat

Kasse/Reoln Kassenr.

Materiale Bomuld

Periode Nutid

Årgang ca. 1930-33

Anvendelse brugt over den sorte kjole om eftermiddagen

Anvendt af Børgine Gottschalch

Beskrivels Pynteforklæde med tungekant og lille lomme. Smækken sættes fast til kjolen med en nål
Eftermiddagsforklæder havde altid blonder

Findested Børgine Gottschalch
Tværstien 6, 8870 langå
tlf: 86462461

Findedato 7.11.2011



Udlån Nej

Indbragt af Børgine Gottschalch

Låner

MUSEUM I LANGÅ

Dato 28-01-2023

RegistnrMiL 1446

Regdato 10-06-2013

Registreret af Wivi Thing Nielsen

Genstand Formiddagsforklæde Antal 1



Kategori Beklædning

Lokale Depot KA

Tilknytning Privat

Kasse/Reoln Kassenr.

Materiale Bomuld

Periode Nutid

Årgang ca. 1930-33

Anvendelse Brugt om formiddagen

Anvendt af Børgine Gottschalch

Beskrivels Hvidt forklæde med bindebånd og lille lomme.
Forklædet er uden blonder derfor et formiddagsforklæde.
Forklæder med blonder blev brugt om eftermiddagen

Findested Børgine Gottschalch
Tværstien 6, 8870 langå
tlf: 86462461

Findedato 7.11.2011



Udlån Nej

Indbragt af Børgine Gottschalch

Låner

MUSEUM I LANGÅ

Dato 28-01-2023

RegistnrMiL 1447

Regdato 10-06-2013

Registreret af Wivi Thing Nielsen

Genstand Formiddagsforklæde Antal 1



Kategori Beklædning

Lokale Depot KA

Tilknytning Privat

Kasse/Reoln Kassenr.

Materiale Bomuld

Periode Nutid

Argang ca. 1930-33

Anvendelse Brugt under serveringom formiddagen.

Anvendt af Børgine Gottschalch

Beskrivels hvidt forklæde med lomme og bindebånd
Forklæder med blonder blev brugt om eftermiddagen og uden blonder om formiddagen

Findested Børgine Gottschalch
Tværstien 6, 8870 langå
tlf: 86462461

Findedato 7.11.2011



Udlån Nej

Indbragt af Børgine Gottschalch

Låner

MUSEUM I LANGÅ

Dato 28-01-2023

RegistnrMiL 1448

Regdato 10-06-2013

Registreret af Wivi Thing Nielsen

Genstand Eftermiddagsforklæde Antal 2



Kategori Beklædning

Lokale Depot KA

Tilknytning Privat

Kasse/Reoln Kassenr.

Materiale Bomuld

Periode Nutid

Argang ca. 1930-33

Anvendelse Forklæde man havde over den sorte kjole om eftermiddagen

Anvendt af Børgine Gottschalch

Beskrivels Forklæde med bindebånd og til at sætte fast på kjolen med en nål

Findested Børgine Gottschalch
Tværstien 6, 8870 langå
tlf: 86462461

Findedato 7.11.2011



Udlån Nej

Indbragt af Børgine Gottschalch

Låner

MUSEUM I LANGÅ

Dato 28-01-2023

RegistnrMiL 1449

Regdato 10-06-2013

Registreret af Wivi Thing Nielsen

Genstand Eftermiddagsforklæde Antal 1



Kategori Beklædning

Lokale Depot KA

Tilknytning Privat

Kasse/Reoln Kassenr.

Materiale Bomuld

Periode Nutid

Argang ca. 1930-33

Anvendelse Forklæde man havde over den sorte kjole om eftermiddagen

Anvendt af Børgine Gottschalch

Beskrivels Lille pynteforklæde med blonderkant og lomme ligeledes med blonderkant

Findested Børgine Gottschalch
Tværstien 6, 8870 langå
tlf: 86462461 Børgine Gottschalch
Tværstien 6, 8870 langå

Findedato 7.11.2011

Udlån Nej

Indbragt af Børgine Gottschalch

Låner



MUSEUM I LANGÅ

Dato 28-01-2023

RegistnrMiL 1450

Regdato 10-06-2013

Registreret af Wivi Thing Nielsen

Genstand Eftermiddagsforklæde Antal 1



Kategori Beklædning

Lokale Depot KA

Tilknytning Privat

Kasse/Reoln Kassenr.

Materiale Bomuld

Periode Nutid

Årgang ca. 1930 -33

Anvendelse Forklæde man havde på over den sorte kjole om eftermiddagen

Anvendt af Børgine Gottschallch

Beskrivels Lille pynteforklæde med bindebånd, 2 lommer, den nederste kant med blonder

Findested Børgine Gottschalch
Tværstien 6, 8870 langå
tlf: 86462461

Findedato 7.11.2011



Udlån Nej

Indbragt af Børgine Gottschalch

Låner

MUSEUM I LANGÅ

Dato 28-01-2023

RegistnrMiL 1451

Regdato 10-06-2013

Registreret af Wivi Thing Nielsen

Genstand Kapper Antal 2



Kategori Beklædning

Lokale Depot KA

Tilknytning Privat

Kasse/Reoln

Materiale Bomuld

Periode Nutid

Årgang ca. 1930-33

Anvendelse Til at dække håret med medens man laver mad

Anvendt af Børgine Gottschallch da hun var i huset i København

Beskrivels 2 trekantede bomuldsstykker med blondekant

Findested Børgine Gottschalch
Tværstien 6, 8870 langå
tlf: 86462461

Findedato 7.11.2011



Udlån Nej

Indbragt af Børgine Gottschalch

Låner

MUSEUM I LANGÅ

Dato 28-01-2023

RegistnrMiL 1452

Regdato 10-06-2013

Registreret af Wivi Thing Nielsen

Genstand Sengetæpper Antal 2



Kategori Andet boliginventar

Lokale Depot KA

Tilknytning Privat

Kasse/Reoln Kassenr.

Materiale Bomuld

Periode Nutid

Argang 1900 tallet

Anvendelse Lægge over dynerne

Anvendt af Ane og Kristen Bødker Kristensen i Torup (Børgine Gottschalkchs bedsteforældre)

Beskrivels Vaflede hvide sengetæpper med frynser

Findested Børgine Gottschalch
Tværstien 6, 8870 langå
tlf: 86462461



Findedato 7.11.2011

Udlån Nej

Indbragt af Børgine Gottschalch

Låner

MUSEUM I LANGÅ

Dato 28-01-2023

RegistnrMiL 1453

Regdato 10-06-2013

Registreret af Wivi Thing Nielsen

Genstand spisebestik Antal 1



Kategori Udenfor kategori

Lokale Depot KA

Tilknytning Privat

Kasse/Reoln Kassenr.

Materiale Flonelpose med 15 enkeltlommer

Periode Nutid

Argang 1900 tallet

Anvendelse Opbevaring af bestik

Anvendt af Børgine Gottschalchs svigerforældre der blev gift i 1902

Beskrivels
2 knive med benskift
7 knive med sort skaft
6 gafler

Findested Børgine Gottschalch
Tværstien 6, 8870 langå
tlf: 86462461



Findedato 7.11.2011

Udlån Nej

Indbragt af Børgine Gottschalch

Låner

MUSEUM I LANGÅ

Dato 28-01-2023

RegistnrMiL 1454

Regdato 10-06-2013

Registreret af Wivi Thing Nielsen

Genstand Rationeringskort Antal 1



Kategori Butik/Handel

Lokale Depot KA

Tilknytning Privat

Kasse/Reoln Kassenr.

Materiale Papir

Periode Nutid

Årgang Ca. 1918

Anvendelse Rationeringsmærker fra 1.ste verdenskrig

Anvendt af Børgine Gottschalchs forældre eller svigerforældre

Beskrivels Mærkerne er til brug for køb af rugbrød, smør, franskbrød, sæbe, sukker m.m.

Findested Børgine Gottschalch
Tværstien 6, 8870 langå
tlf: 86462461



Findedato 7.11.2011

Udlån Nej

Indbragt af Børgine Gottschalch

Låner

MUSEUM I LANGÅ

Dato 28-01-2023

RegistnrMiL 1455

Regdato 05-08-2013

Registreret af Wivi Thing Nielsen

Genstand Kødøkse Antal 1



Kategori Køkken og bryggers

Lokale Depot KA

Tilknytning Privat

Kasse/Reoln Kassenr.

Materiale Rustfrit stål

Periode Nutid

Årgang ca. 1980

Anvendelse Brugt ved deling af større kødstykker

Anvendt af Karla Pedersen

Beskrivels Rustfrit stålblad på 17 cm. Med hul i øverste hjørneberegnet til ophæng. Skaft nittet fast

Findested Karla Pedersen
Grøndalsvej 4, 8870 Langå
Tlf. 86461906

Findedato Juni 2013

Udlån Nej

Indbragt af Karla Pedersen

Låner



MUSEUM I LANGÅ

Dato 28-01-2023

RegistnrMiL 1456

Regdato 05-08-2013

Registreret af Wivi Thing Nielsen

Genstand Kødsav Antal 1



Kategori Køkken og bryggers

Lokale Depot KA

Tilknytning Privat

Kasse/Reoln Kassenr.

Materiale Rustfrit stål

Periode Nutid

Årgang ca. 1980

Anvendelse Bruges ved partering af dyrekød

Anvendt af Karla pedersen

Beskrivels Kødsav i rustfrit stål af mærket Viking. Savklingen 31 cm. Lang

Findested Karla Pedersen
Grøndalsvej 4
8870 Langå
Tlf. 96461006

Findedato Juni 2013

Indbragt af Karla Pedersen

Udlån Nej

Låner



MUSEUM I LANGÅ

Dato 28-01-2023

RegistnrMiL 1457

Regdato 05-08-2013

Registreret af Ole Mortensen

Genstand Kartoffelfad Antal 1



Kategori Køkken og bryggers

Lokale Udstilling C

Tilknytning Rich. Nissen

Kasse/Reoln Nissen montre

Materiale Stentøj

Periode Nutid

Årgang ca. 1960

Anvendelse Bruges f.eks. Til at servere kartofler i, en gryderet eller lignende

Anvendt af ?

Beskrivels Rund kartoffelskål i stentøj designet af Quistgård.
Solgt som 2. sortering på Nissens tævarefabrik
Fremstillet hos Kronjyden RDS
Stellet hedder RUNE

Findested Loppemarked i Langå

Findedato 5/6 2013

Udlån Nej

Indbragt af Ole Mortensen

Låner



MUSEUM I LANGÅ

Dato 28-01-2023

RegistnrMiL 1458

Regdato 05-08-2013

Registreret af Wivi Thing Nielsen

Genstand Natpotte Antal 1



Kategori Udenfor kategori

Lokale Depot KA

Tilknytning Privat

Kasse/Reoln Kassenr.

Materiale Lertøj

Periode Nutid

Argang 1900 tallet

Anvendelse natpotte

Anvendt af ?

Beskrivels Brun, glasseret potte med hanki siden. 12 cm høj og 21 cm. I diameter

Findested Ida Slot

Findedato ?

Udlån Nej

Indbragt af Ida Slot

Låner



MUSEUM I LANGÅ

Dato 28-01-2023

RegistnrMiL 1459

Regdato 05-08-2013

Registreret af Jørgen Bojesen

Genstand Spolebåndoptager Antal 1



Kategori Andet boliginventar

Lokale Vandrestilling B

Tilknytning Ukendt

Kasse/Reoln Kassenr.

Materiale

Periode Nutid

Årgang 1900 tallet

Anvendelse Optagelse og afspilning af f.eks. Musik

Anvendt af ?

Beskrivels Spolebåndoptager af mærket Grundig, T K 124

Findested ?

Findedato ?

Indbragt af ?

Udlån Nej

Låner



MUSEUM I LANGÅ

Dato 28-01-2023

RegistnrMiL 1460

Regdato 05-08-2013

Registreret af Wivi Thing Nielsen

Genstand Lysbilledapparat Antal 1



Kategori Udenfor kategori

Lokale Depot KA

Tilknytning Ukendt

Kasse/Reoln Skab nr.

Materiale ?

Periode Nutid

Argang 1900 tallet

Anvendelse Fremvisning af billeder

Anvendt af ?

Beskrivels Lysbilledapparat af mærket Rollei, P 355
Automatisk fremføring af billederne

Findested ?

Findedato ?

Indbragt af ?

Udlån Nej

Låner



MUSEUM I LANGÅ

Dato 28-01-2023

RegistnrMiL 1461

Regdato 05-08-2013

Registreret af Wivi Thing Nielsen

Genstand Lysbilledapparat Antal 1



Kategori Udenfor kategori

Lokale Depot KA

Tilknytning Ukendt

Kasse/Reoln Kassenr.

Materiale ?

Periode Nutid

Årgang 1900 tallet

Anvendelse Fremvisning af billeder

Anvendt af ?

Beskrivels
Lysbilledapparat af mærket Leitz (Tysk)
Enkeltvis billedvisning
Apparatet står i en kuffert

Findested ?

Findedato ?

Indbragt af ?

Udlån Nej

Låner



MUSEUM I LANGÅ

Dato 28-01-2023

RegistnrMiL 1462

Regdato 05-08-2013

Registreret af Wivi Thing Nielsen

Genstand Cykellygte og spænder Antal 1



Kategori Udenfor kategori

Lokale Depot KA

Tilknytning Privat

Kasse/Reoln Kassenr.

Materiale Messing

Periode Nutid

Årgang ca. 1940 erne

Anvendelse Anbragt under cyklens styr
Klemmerne spændtes på benklæderne for at undgå at få dem i cykelkæden

Anvendt af ?

Beskrivels Lygten består af messing og er til stort batteri

Findested ?

Findedato ?

Indbragt af ?

Udlån Nej

Låner



MUSEUM I LANGÅ

Dato 28-01-2023

RegistnrMiL 1463

Regdato 12-08-2013

Registreret af Wivi Thing Nielsen

Genstand Danske mønter Antal 31



Kategori Udenfor kategori

Lokale Depot KA

Tilknytning Privat

Kasse/Reoln Kassenr.

Materiale metal

Periode Nutid

Årgang se under beskrive

Anvendelse betalingsmidler

Anvendt af ?

Beskrivels
Plastetui fra Andelsbanken med en 5 krone, en 1 krone, en 25 øre, en ti øre, en 5 øre, en 2 øre og en en øre fra 1972.
En plastpose med følgende mønter i:
1 stk 1-øre fra 1927 og en fra 1940, 1954, 1956, 1960 og 1964.
1 stk 2-øre fra 1929, 7 stk. fra 1941
1 stk 5-øre fra 1943, 1 stk. fra 1944, 1976, 1982 og 1984.
1 stk. 10-øre fra 1944
1 stk 25-øre fra 1988, 2 stk fra 2007.
1 stk 50-øre fra 1992

Findested ?

Findedato ?

Indbragt af ?

Udlån Nej

Låner



MUSEUM I LANGÅ

Dato 28-01-2023

RegistnrMiL 1464

Regdato 12-08-2013

Registreret af Wivi Thing Nielsen

Genstand Strygejernsindlæg Antal 3



Kategori Køkken og bryggers

Lokale Depot KA

Tilknytning Privat

Kasse/Reoln Kassenr.

Materiale jern

Periode Nutid

Argang 1900 tallet

Anvendelse Efter opvarmning blev de lagt ind i et strygejern

Anvendt af ?

Beskrivels Jernplader på 12-13 cm af form som bunden af et strygejern. De 2 plader ca. 1,5 cm tykke, den tredje plade mellem 2,5 og 3 cm tyk.

Findested ?

Findedato ?

Indbragt af Morten B. Jensen

Udlån Nej

Låner



MUSEUM I LANGÅ

Dato 28-01-2023

RegistnrMiL 1465

Regdato 12-08-2013

Registreret af Wivi Thing Nielsen

Genstand Muffedisse Antal 1



Kategori Beklædning

Lokale Depot KA

Tilknytning Privat

Kasse/Reoln Kassenr.

Materiale Skind - måske kanin

Periode Nutid

Årgang 1940 erne

Anvendelse Brugt om vinteren i stedet for vanter/handsker

Anvendt af Børgine Gottschalch

Beskrivels Muffe lavet af skind, på bagsiden en lomme med lynlås

Findested Børgine Gottschalch
Tværstien 6, 8870 Langå
tlf. 86462461

Findedato ?

Udlån Nej

Indbragt af Børgine Gottschalch

Låner



MUSEUM I LANGÅ

Dato 28-01-2023

RegistnrMiL 1466

Regdato 12-08-2013

Registreret af Wivi Thing Nielsen

Genstand Maleri Antal 1



Kategori Kort og billeder Lokale Depot KA

Tilknytning Privat Kasse/Reoln Kassenr.

Materiale Malet på lærred Periode Nutid Argang 1900 tallet

Anvendelse Ophængning

Anvendt af Egon Fischer Sørensen, Kanehaven 60, 8240 Risskov

Beskrivels Billed af krukke med hvide og blå syrener malet af Albert Jensen, Langå 50 x 38 cm fra rammekant til rammekant

Findested Hos Egon Fischer Sørensen

Findedato ?



Udlån Nej

Indbragt af Egon Fischer Sørensen Kanehaven 60,

Låner

MUSEUM I LANGÅ

Dato 28-01-2023

RegistnrMiL 1467

Regdato 12-08-2013

Registreret af Wivi Thing Nielsen

Genstand Gipsafstøbning Antal 1



Kategori Udenfor kategori

Lokale Depot KA

Tilknytning Privat

Kasse/Reoln Kassenr.

Materiale Gips

Periode Nutid

Argang 1900 tallet

Anvendelse Ophængning

Anvendt af Egon Fischer Sørensen, Kanehaven 60, Risskov

Beskrivels Gipsafstøbning af Knud Rasmussen
Fremstillet af Albert Jensen, langå
48 x 35 cm

Findested Egon Fischer Sørensen
Kanehaven 60
8240 Risskov

Findedato ?

Udlån Nej

Indbragt af Egon Fischer Sørensen
Kanehaven 60

Låner



MUSEUM I LANGÅ

Dato 28-01-2023

RegistnrMiL 1468

Regdato 12-08-2013

Registreret af Wivi Thing Nielsen

Genstand Maleri Antal 1



Kategori Udenfor kategori

Lokale Depot KA

Tilknytning Privat

Kasse/Reoln Kassenr.

Materiale Lærred

Periode Nutid

Årgang 1900 tallet

Anvendelse Ophængning

Anvendt af Egon Fischer Sørensen, Kanehaven 60, 8240 Risskov

Beskrivels Maleri 70 x 55 fra rammekant til rammekant
Malet af Albert Jensen, Langå
Vejen mod Åbro

Findested Egon Fischer Sørensen
Kanehaven 60
8240 Risskov

Findedato ?

Udlån Nej

Indbragt af Egon Fischer Sørensen
Kanehaven 60

Låner



MUSEUM I LANGÅ

Dato 28-01-2023

RegistnrMiL 1469

Regdato 12-08-2013

Registreret af Wivi Thing Nielsen

Genstand Rygsæk Antal 1



Kategori Udenfor kategori

Lokale Depot KA

Tilknytning Privat

Kasse/Reoln Kassenr.

Materiale Canvas Periode Nutid Argang 2012

Anvendelse Transportering

Anvendt af Ny

Beskrivels
Taske/sæk på ca. 45 cm, indeholdende en enkelt stor lomme, der lukkes med lynlås. Remme, til at tage over skulderen, påsyet

Findested Langå bank

Findedato ?

Udlån Nej

Indbragt af Langå Bank

Låner



MUSEUM I LANGÅ

Dato 28-01-2023

RegistnrMiL 1470

Regdato 12-08-2013

Registreret af Wivi Thing Nielsen

Genstand Kort Langå Bank Antal 1



Kategori Udenfor kategori

Lokale Depot KA

Tilknytning Ukendt

Kasse/Reoln Kassenr.

Materiale Papir

Periode Nutid

Årgang 2012

Anvendelse Etiketter samt regnskabshæfte

Anvendt af Kunderådgiver i Langå bank

Beskrivels Kort hvor kunderådgiverens navn, tlf. og mail står på den ene siden og kundens på den anden.

Findested Langå bank

Findedato ?



Udlån Nej

Indbragt af Langå Bank

Låner

MUSEUM I LANGÅ

Dato 28-01-2023

RegistnrMiL 1471

Regdato 12-08-2013

Registreret af Wivi Thing Nielsen

Genstand Stempel Antal 1



Kategori Udenfor kategori

Lokale Depot KA

Tilknytning Privat

Kasse/Reoln Kassenr.

Materiale Stål

Periode Nutid

Årgang 2012

Anvendelse Stempling af Bankens adresse og telefonnummer

Anvendt af Langå Bank

Beskrivels Se billed

Findested Langå Bank

Findedato ?

Udlån Nej

Indbragt af Langå Bank

Låner



MUSEUM I LANGÅ

Dato 28-01-2023

RegistnrMiL 1472

Regdato 13-08-2013

Registreret af Wivi Thing Nielsen

Genstand Lp'er for børn Antal 4



Kategori Udenfor kategori

Lokale Depot KA

Tilknytning Privat

Kasse/Reoln Kassenr.

Materiale Lp plader Periode Nutid Argang 1970erne

Anvendelse musik

Anvendt af Karla Pedersen, Grøndalsvej 4, 8870 langå

Beskrivels
1 styk Walt Disney's Junglebogen
1 styk Prop og Berta nr. 2
1 styk Prop og Berta i cirkus nr. 3
1 styk Prop og berta i Tivoli nr. 5

Findested Karla Pedersen grøndalsvej

Findedato ?



Udlån Nej

Indbragt af Karla pedersen
Grøndalsvej 4

Låner

MUSEUM I LANGÅ

Dato 28-01-2023

RegistnrMiL 1473

Regdato 20-08-2013

Registreret af Wivi Thing Nielsen

Genstand Lp- plade Antal 1



Kategori Udenfor kategori

Lokale Depot KA

Tilknytning Privat

Kasse/Reoln Kassenr.

Materiale Lp- plade

Periode Nutid

Argang 1970 erne

Anvendelse musik

Anvendt af Karla pedersen, Grøndalsvej 8870 langå

Beskrivels Lp - plade . Titel: Gammeldavs Aften

Findested Karla Pedersen, langå

Findedato ?

Udlån Nej

Indbragt af Karla Pedersen
Grøndalsvej 4

Låner



MUSEUM I LANGÅ

Dato 28-01-2023

RegistnrMiL 1474

Regdato 20-08-2013

Registreret af Wivi Thing Nielsen

Genstand Kunstmappe Antal 2



Kategori Udenfor kategori

Lokale Depot KA

Tilknytning Privat

Kasse/Reoln Kassenr.

Materiale Papir

Periode Nutid

Argang 1988

Anvendelse ?

Anvendt af ?

Beskrivels To Mapper med hver 7 kunsttryk udført af Mona Precht, Inger Vilhelmsen, Gert Ifversen, Karen Hansen, Mogens Vilhelmsen

Findested Bente Pedersen, Brorsonsvej 14
8870 Langå
29218654

Findedato ?

Udlån Nej

Indbragt af Bente Pedersen
Brorsonsvej

Låner



MUSEUM I LANGÅ

Dato 28-01-2023

RegistnrMiL 1475

Regdato 20-08-2013

Registreret af Wivi Thing Nielsen

Genstand Storm P. bøger Antal 2



Kategori Bøger og blade

Lokale Depot KA

Tilknytning Privat

Kasse/Reoln Kassenr.

Materiale Papir Periode Nutid Argang 1949

Anvendelse Bøger

Anvendt af Stammer fra den boghandel Børgine Gottschalch havde i København

Beskrivels Bøgernes titler er:
Mens tiden går - spøgefulde dagbogsblade af Robert Storm Petersen
Detn Danske Smil ag Robert Storm petersen

Findested Børgine Gottschalch

Findedato ?



Udlån Nej

Indbragt af Børgine Gottschalch
Tværstien 6

Låner

MUSEUM I LANGÅ

Dato 28-01-2023

RegistnrMiL 1476

Regdato 26-08-2013

Registreret af Wivi Thing Nielsen

Genstand Jubilæumsbog . G.Falbe Antal 1



Kategori Bøger og blade

Lokale Depot KA

Tilknytning Ukendt

Kasse/Reoln Kassenr.

Materiale Papir

Periode Nutid

Argang 1947

Anvendelse Bog

Anvendt af ?

Beskrivels Bog om Grundlæggelsen og udviklingen af Falbe Hansens Klædevarefabrik^{1/2}. Randers. 1872 - 1947

Findested ?

Findedato ?

Indbragt af ?

Udlån Nej

Låner



MUSEUM I LANGÅ

Dato 28-01-2023

RegistnrMiL 1477

Regdato 26-08-2013

Registreret af Wivi Thing Nielsen

Genstand Stentænger Antal 2



Kategori Håndværk

Lokale Depot KA

Tilknytning Privat

Kasse/Reoln Kassenr.

Materiale Jern

Periode Nutid

Årgang 1930 1980

Anvendelse Flytning af en ramme mursten

Anvendt af Svend Åge Sall

Beskrivels Se billedet

Findested Svend Åge Sall
Nørregade 16
Laurbjerg

Findedato ?

Udlån Nej

Indbragt af Poul Rasmussen

Låner



MUSEUM I LANGÅ

Dato 28-01-2023

RegistnrMiL 1478

Regdato 26-08-2013

Registreret af Wivi Thing Nielsen

Genstand Omrørspade Antal 1



Kategori Håndværk

Lokale Depot KA

Tilknytning Privat

Kasse/Reoln Kassenr.

Materiale Jernplade påsat træskaft Periode Nutid Argang

Anvendelse Omrøring af mørtel

Anvendt af Svend Åge Sall

Beskrivels Se billedet

Findested Svend Åge sall
Nørregade 16
Laubjerg

Findedato ?

Udlån Nej

Indbragt af Poul Rasmussen

Låner



MUSEUM I LANGÅ

Dato 28-01-2023

RegistnrMiL 1479

Regdato 26-08-2013

Registreret af Wivi Thing Nielsen

Genstand Læskeblander Antal 1



Kategori Håndværk

Lokale Depot KA

Tilknytning Privat

Kasse/Reoln Kassenr.

Materiale Jern påsat træskaft

Periode Nutid

Årgang

Anvendelse Trækning af læsket kalk

Anvendt af Svend Åge sall

Beskrivels Se billedet

Findested Svend Åge sall
Nørregade 16
Laurbjerg

Findedato ?

Udlån Nej

Indbragt af Poul Rasmussen

Låner



MUSEUM I LANGÅ

Dato 28-01-2023

RegistnrMiL 1480

Regdato 26-08-2013

Registreret af Wivi Thing Nielsen

Genstand Tørrehjelm Antal 1



Kategori Udenfor kategori

Lokale Depot KA

Tilknytning Privat

Kasse/Reoln Kassenr.

Materiale Plast og rustfrit stål

Periode Nutid

Argang 1950erne -----

Anvendelse Hårtørring

Anvendt af ?

Beskrivels Hårtørre brugt i privat hjem. Krups comet. Rød hjelm

Findested ?

Findedato ?

Indbragt af ?

Udlån Nej

Låner



MUSEUM I LANGÅ

Dato 28-01-2023

RegistnrMiL 1481

Regdato 26-08-2013

Registreret af Wivi Thing Nielsen

Genstand Kanebjælder Antal 1



Kategori Udenfor kategori

Lokale Depot KA

Tilknytning Privat

Kasse/Reoln Kassenr.

Materiale Messing

Periode Nutid

Årgang 1900 tallet

Anvendelse Sættes på hestens seletøj

Anvendt af Svend Åge Sall

Beskrivels Se billedet

Findested Svend Åge Sall
Nørregade 16
Laurbjerg

Findedato ?

Indbragt af Poul Rasmussen

Udlån Nej

Låner



MUSEUM I LANGÅ

Dato 28-01-2023

RegistnrMiL 1482

Regdato 26-08-2013

Registreret af Wivi Thing Nielsen

Genstand Skomagerlæst Antal 1



Kategori Håndværk

Lokale Depot KA

Tilknytning Privat

Kasse/Reoln Kassenr.

Materiale Jern

Periode Nutid

Årgang 1900 tallet

Anvendelse Forsåling af fodtøj

Anvendt af Svend Åge Salls familie

Beskrivels Tregrenet læst til 3 forskellige fodstørrelser. 11 cm, 12,5 cm, den sidste læst er knækket men har muligvis været på ca. 16 cm.

Findested Svend Åge Sall
Nørregade 16
laurbjerg

Findedato ?

Udlån Nej

Indbragt af Poul Rasmussen

Låner



MUSEUM I LANGÅ

Dato 28-01-2023

RegistnrMiL 1483

Regdato 26-08-2013

Registreret af Wivi Thing Nielsen

Genstand Si Antal 1



Kategori Køkken og bryggers

Lokale Depot KA

Tilknytning Privat

Kasse/Reoln Kassenr.

Materiale Træramme med trådnet

Periode Nutid

Årgang 1930-1940

Anvendelse Brugt til at si frugt, grønsager m.m. fra suppe eller saft

Anvendt af Marie Sall

Beskrivels Træramme på 23 cm hvori er indsat et trådnet

Findested Marie Sall
Nørregade 16
Laurbjerg

Findedato ?

Indbragt af Poul Rasmussen

Udlån Nej

Låner



MUSEUM I LANGÅ

Dato 28-01-2023

RegistnrMiL 1484

Regdato 26-08-2013

Registreret af Wivi Thing Nielsen

Genstand Radio Antal 1



Kategori Udenfor kategori

Lokale Depot KA

Tilknytning Privat

Kasse/Reoln Kassenr.

Materiale ?

Periode Nutid

Årgang 1940erne

Anvendelse Musik, radioavis m.m.

Anvendt af Svend Åge Sall

Beskrivels Philips transistorradio

Findested Svend Åge Sall
Nørregade 16
Laurbjerg

Findedato ?

Udlån Nej

Indbragt af Poul Rasmussen

Låner



MUSEUM I LANGÅ

Dato 28-01-2023

RegistnrMiL 1485

Regdato 26-08-2013

Registreret af Wivi Thing Nielsen

Genstand Kødhakker m. tilbehør Antal 1



Kategori Køkken og bryggers

Lokale Depot KA

Tilknytning Privat

Kasse/Reoln Kassenr.

Materiale Galvaniseret jern

Periode Nutid

Årgang 1940 -----

Anvendelse Hakning af kød/grønsager og til at køre småkagedej igennem f.eks. når der bages vanilliekranse

Anvendt af Marie Sall

Beskrivels Husqvarna kødhakker nr. 8 med tilhørende snegl, hulskive og kniv. Et ekstra sæt hulskive + kniv samt 3 plader til brug ved bagning af småkager. 3 pølsehorn

Findested Marie Sall
Nørregade 16
Laurbjerg

Findedato ?

Udlån Nej

Indbragt af Poul Rasmussen

Låner



MUSEUM I LANGÅ

Dato 28-01-2023

RegistnrMiL 1486

Regdato 26-08-2013

Registreret af Wivi Thing Nielsen

Genstand Bageforme og klejnespore Antal 13



Kategori Køkken og bryggers

Lokale Depot KA

Tilknytning Privat

Kasse/Reoln Kassenr.

Materiale blikforme

Periode Nutid

Argang 1940 -----

Anvendelse Bageformene bruges til bagning af mørdejsskaller
Klejnesporene ved udskæring af dejen til klejner

Anvendt af Marie Sall

Beskrivels Bageformene er i 3 forskellige faconer, alle af blik
1 klejnespore med sporen af rustfrit sål og tæskaft
1 klejnespore med sporen af rustfrit stål og plastskaftl

Findested Marie Sall
Nørregade 16
Laurbjerg

Findedato ?



Udlån Nej

Indbragt af Poul rasmussen

Låner

MUSEUM I LANGÅ

Dato 28-01-2023

RegistnrMiL 1487

Regdato 26-08-2013

Registreret af Wivi Thing Nielsen

Genstand Brandøkse Antal 1



Kategori Udenfor kategori

Lokale Depot KA

Tilknytning Privat

Kasse/Reoln Kassenr.

Materiale Stål og træ

Periode Nutid

Årgang 1960erne -----

Anvendelse Økse brugt ved brand

Anvendt af Richard Christensen - Cykelforretningen " Wittus ",
Bredgade 11. Langå

Beskrivels Øksehoved mærket med et 2 tal, påsat tæskaft . Hertil et beskyttelsesomslag af læder

Findested Fundet i opgangen Bredgade 11
8870 Langå

Findedato ?

Indbragt af ?

Udlån Nej

Låner



MUSEUM I LANGÅ

Dato 28-01-2023

RegistnrMiL 1488

Regdato 26-08-2013

Registreret af Wivi Thing Nielsen



Genstand Nissen skål Antal 1

Kategori Udenfor kategori

Lokale Udstilling C

Tilknytning Privat

Kasse/Reoln Nissen montre

Materiale Træ

Periode Nutid

Årgang

Anvendelse Salat/frugtskål

Anvendt af ?

Beskrivels Rund skål 28 cm. i diameter, højde 12 cm.,

Findested ?

Findedato ?



Udlån Nej

Indbragt af ?

Låner

MUSEUM I LANGÅ

Dato 28-01-2023

RegistnrMiL 1489

Regdato 26-08-2013

Registreret af Wivi Thing Nielsen

Genstand Dirigentsklokke Antal 1



Kategori Udenfor kategori

Lokale Reception A

Tilknytning Privat

Kasse/Reoln Reol Registr.nr.

Materiale Messing

Periode Nutid

Argang

Anvendelse Dirrigentsklokke

Anvendt af LO - Langå-Hvorslev afdeling

Beskrivels Se billed

Findested Poul Møller
Enghavevej 1
8870 Langå

Findedato ?

Udlån Nej

Indbragt af Poul Møller

Låner



MUSEUM I LANGÅ

Dato 28-01-2023

RegistnrMiL 1490

Regdato 26-08-2013

Registreret af Wivi Thing Nielsen

Genstand Blink Antal 2



Kategori Udenfor kategori

Lokale Depot KA

Tilknytning Privat

Kasse/Reoln Kassenr.

Materiale Messing

Periode Nutid

Årgang 1950 - 1960

Anvendelse Hjemmelavet blink til fiskeri. Lavet af Thorvald Hansen og Ejner Pedersen

Anvendt af Jørgen Andersen (Stampe)

Beskrivels Se billedet. På bagsiden af det aflange blink står: Ejners grej

Findested Jørgen Andersen (Stampe)
Svejstrupvej 15
Laubjerg

Findedato 15.04.2013



Udlån Nej

Indbragt af Jørgen Andersen

Låner

MUSEUM I LANGÅ

Dato 28-01-2023

RegistnrMiL 1491

Regdato 26-08-2013

Registreret af Wivi Thing Nielsen

Genstand Bøger Antal 3



Kategori Bøger og blade

Lokale Depot KA

Tilknytning Privat

Kasse/Reoln Kassenr.

Materiale Papir

Periode Nutid

Årgang 1951 - 1956 - 188

Anvendelse Sang og læsning

Anvendt af Karl basse Pedersen

Beskrivels
Folkehøjskolesangbogen er fra 1951
Børnebogen af Sigrig Forsingdal er fra 1956
Danske folkeeventyr af Svend Grundtvig er fra 1884

Findested Bodil Basse

Findedato ?

Indbragt af Bodil Basse

Udlån Nej

Låner



MUSEUM I LANGÅ

Dato 28-01-2023

RegistnrMiL 1492

Regdato 27-08-2013

Registreret af Wivi Thing Nielsen

Genstand Stilebog Antal 1



Kategori Bøger og blade

Lokale Depot KA

Tilknytning Privat

Kasse/Reoln Kassenr.

Materiale Papir

Periode Nutid

Årgang ca 1940erne

Anvendelse Skolebog

Anvendt af Karl Basee

Beskrivels Bogen er muligvis anvendt på højskole og derefter til lidt af hvert

Findested Bodil basse

Findedato ?

Udlån Nej

Indbragt af Bodil Basse

Låner



MUSEUM I LANGÅ

Dato 28-01-2023

RegistnrMiL 1493

Regdato 09-09-2013

Registreret af Wivi Thing Nielsen

Genstand skoletavle Antal 1



Kategori Udenfor kategori

Lokale Depot KA

Tilknytning Privat

Kasse/Reoln Kassenr.

Materiale Træ og skifer

Periode Nutid

Årgang ca. 1940

Anvendelse Tavle til at skrive på ved hjælp af en griffel

Anvendt af Erica Basse på Langå Realskole

Beskrivels Skifferplade indsat i en træramme- 28 x 20,5 cm fra kant til kant

Findested Bodil Basse

Findedato ?

Udlån Nej

Indbragt af Bodil basse

Låner



MUSEUM I LANGÅ

Dato 28-01-2023

RegistnrMiL 1494

Regdato 09-09-2013

Registreret af Wivi Thing Nielsen

Genstand Bageri Antal 1



Kategori Udenfor kategori

Lokale Depot KA

Tilknytning Privat

Kasse/Reoln Kassenr.

Materiale Karton, tyndt

Periode Nutid

Årgang 1940 erne

Anvendelse Barnelegetøj

Anvendt af Erica Basse

Beskrivels
Karton der, når sideflapperne er lukket måler 12,5 x 12 cm. Når sideflapperne åbnes er der på den indvendige side tegnet en bagerforretning med reoler til mælk, brød, kiks, bolsjer m.m. Der er lavet skrips hvori kan sættes figurer af bagerjomfruen, is og brød

Findested Bodil Basse

Findedato ?

Indbragt af Bodil Basse

Udlån Nej

Låner



MUSEUM I LANGÅ

Dato 28-01-2023

RegistnrMiL 1495

Regdato 16-09-2013

Registreret af Wivi Thing Nielsen

Genstand Urtekram Antal 1



Kategori Udenfor kategori

Lokale Depot KA

Tilknytning Privat

Kasse/Reoln Kassenr.

Materiale Karton, tyndt

Periode Nutid

Årgang 1940 erne

Anvendelse Barnelegetøj

Anvendt af Erica Basse

Beskrivels
Karton der, når sideflapperne er lukket måler 12,5 x 12 cm.
Når sideflapperne åbnes er der på den indvendige side tegnet en urtekram/
købmandsforretning med disk, vægt og hylder til de forskellige varer. Varerne, som mel,
kaffe og sukker, er små papstykker som kan sættes ned i skrippe lavet dertil.
Købmanden mangler

Findested Bodil Basse

Findedato ?



Udlån Nej

Indbragt af Bodil basse

Låner

MUSEUM I LANGÅ

Dato 28-01-2023

RegistnrMiL 1496

Regdato 16-09-2013

Registreret af Wivi Thing Nielsen

Genstand Frugt og Grønt Antal 1



Kategori Udenfor kategori

Lokale Depot KA

Tilknytning Privat

Kasse/Reoln Kassenr.

Materiale Karton

Periode Nutid

Årgang 1940 erne

Anvendelse Barnelegetøj

Anvendt af Erica Basse

Beskrivels
Karton der, når sideflapperne er lukket, måler 12,5 x 12 cm.
Åbnes sideflapperne er der på den indvendige side tegnet en frugt- og grønhandel.
Løse varer kan sættes ned i de dertil beregnede skrippe. Grønhandleren kan ligeledes sættes ned i en skrip i disken.

Findested Bodil Basse

Findedato ?

Indbragt af Bodil Basse

Udlån Nej

Låner



MUSEUM I LANGÅ

Dato 28-01-2023

RegistnrMiL 1497

Regdato 16-09-2013

Registreret af Wivi Thing Nielsen

Genstand Hobbyværktøj Antal 3



Kategori Udenfor kategori

Lokale Depot KA

Tilknytning Privat

Kasse/Reoln Kassenr.

Materiale Metal og træ

Periode Nutid

Årgang 1960 erne og fre

Anvendelse Rittenål og kamnål bruges ved opsætning af væv. Modellerjernet bruges til udglatning af kanter m.m. ved læderarbejder.

Anvendt af ?

Beskrivels Rittenålen er af metal, 9 cm lang og pilespidsformet i enderne
Kamnålen er af metal med krog i den ene ende og træhåndtag i den anden
Modellerjernet midterstykke er af træ hvori i den ene ende sidder en syl og i den anden et bøjet ske.

Findested ?

Findedato ?

Indbragt af ?

Udlån Nej

Låner



MUSEUM I LANGÅ

Dato 28-01-2023

RegistnrMiL 1498

Regdato 16-09-2013

Registreret af Wivi Thing Nielsen

Genstand Messingcigarkasse Antal 1



Kategori Udenfor kategori

Lokale Depot KA

Tilknytning Privat

Kasse/Reoln Kassenr.

Materiale Træ og messing

Periode Nutid

Årgang 1900 tallet

Anvendelse Opbevaring af cigarer

Anvendt af ?

Beskrivels
Messingkasse som indvendig er beklædt med træ og udvendig er præget med billeder af situationer bl. a. personer ved et bord samt en mand der spiller på violin.
Kassens størrelse 18 x 13 x 6 cm.

Findested Bodil Basse

Findedato ?

Indbragt af Bodil Basse

Udlån Nej

Låner



MUSEUM I LANGÅ

Dato 28-01-2023

RegistnrMiL 1499

Regdato 16-09-2013

Registreret af Wivi Thing Nielsen

Genstand Cigarkasse Antal 1



Kategori Udenfor kategori

Lokale Depot KA

Tilknytning Privat

Kasse/Reoln Kassenr.

Materiale Træ

Periode Nutid

Årgang ca. 1950 erne

Anvendelse Oprindelig til cerutter, i dag brugt til opbevaring af påklædningsdukker

Anvendt af Erica basse

Beskrivels Æsken er af træ hvor låget har indlagt mønster af andre træsorter.
Æskens størrelse 20 x 12 x 5 cm.

Findested Bodil Basse

Findedato ?

Indbragt af Bodil Basse

Udlån Nej

Låner



MUSEUM I LANGÅ

Dato 28-01-2023

RegistnrMiL 1500

Regdato 16-09-2013

Registreret af Wivi Thing Nielsen

Genstand Syskrin Antal 1



Kategori Udenfor kategori

Lokale Depot KA

Tilknytning Privat

Kasse/Reoln Kassenr.

Materiale Træ

Periode Nutid

Argang ca. 1950 erne

Anvendelse Opbevaring af sygrej

Anvendt af Erica Basse

Beskrivels Trækasse 18 x 10,5 x 5 cm, rødmalet, blomstermaling på låget. Låget påsat med små hængsler. Indvendig er kassen inddelt i 3 rum.

Findested Bodil Basse

Findedato ?

Udlån Nej

Indbragt af Bodil basse

Låner



MUSEUM I LANGÅ

Dato 28-01-2023

RegistnrMiL 1501

Regdato 16-09-2013

Registreret af Wivi Thing Nielsen

Genstand Gave emballage Antal 2



Kategori Udenfor kategori

Lokale Depot KA

Tilknytning Privat

Kasse/Reoln Kassenr.

Materiale Karton

Periode Nutid

Årgang 1950/60/70

Anvendelse Foræring af chokolade - penge

Anvendt af Bodil basse

Beskrivels Lyserøde æske er en festtelegramæske til 25 ilægning af 25 kr. i 5-kroner. Den anden æske har der været dessertchokolade i fra Galle og Jessen.

Findested Bodil basse

Findedato ?

Udlån Nej

Indbragt af Bodil basse

Låner



MUSEUM I LANGÅ

Dato 28-01-2023

RegistnrMiL 1502

Regdato 30-09-2013

Registreret af Wivi Thing Nielsen

Genstand Gavepung Antal 1



Kategori Udenfor kategori

Lokale Depot KA

Tilknytning Privat

Kasse/Reoln Kassenr.

Materiale Perlemor

Periode Nutid

Årgang 1950 erne

Anvendelse Pungen kan muligvis bruges til mindre mønter

Anvendt af ?

Beskrivels Pungen er 8,5 x 6 cm, er af perlemor der på den ene side har et blomstermotiv.og 2 sølvbånd pynter siden. Pungen kan åbnes helt og har indvendig 3 rum.

Findested Bodil basse

Findedato ?



Udlån Nej

Indbragt af Bodil Basse

Låner

MUSEUM I LANGÅ

Dato 28-01-2023

RegistnrMiL 1503

Regdato 30-09-2013

Registreret af Wivi Thing Nielsen

Genstand cigaretetui Antal 1



Kategori Udenfor kategori

Lokale Depot KA

Tilknytning Privat

Kasse/Reoln Kassenr.

Materiale messing

Periode Nutid

Årgang 1950 erne

Anvendelse Opbevaring af cigaretter

Anvendt af ?

Beskrivels Etui på 8 x 6,5 cm. Oversiden et billed af en hund dækket af glas. Åbnes ved hjælp af en lukkemekanisme. Indvendig et elastik til at holde cigaretterne på plads.

Findested Bodil Basse

Findedato ?

Indbragt af Bodil Basse

Udlån Nej

Låner



MUSEUM I LANGÅ

Dato 28-01-2023

RegistnrMiL 1504

Regdato 30-09-2013

Registreret af Wivi Thing Nielsen

Genstand Farveæske Antal 1



Kategori Udenfor kategori

Lokale Depot KA

Tilknytning Privat

Kasse/Reoln Kassenr.

Materiale Metal

Periode Nutid

Årgang 1950 erne

Anvendelse Maling med vandfarver

Anvendt af Erica basse

Beskrivels Metalæske - Pelikan - 11,5 x 6,5 cm. I æsken er der plads til 7 farver + en aftøringsklud og vel også en pensel, denne mangler dog

Findested Bodil basse

Findedato ?



Udlån Nej

Indbragt af Bodil Basse

Låner

MUSEUM I LANGÅ

Dato 28-01-2023

RegistnrMiL 1505

Regdato 30-09-2013

Registreret af Wivi Thing Nielsen

Genstand Kuvert m frimærker Antal 1



Kategori Udenfor kategori

Lokale Depot KA

Tilknytning Privat

Kasse/Reoln Kassenr.

Materiale Papir

Periode Nutid

Argang 1950-60 erne

Anvendelse Frimærker til forsendelse af breve

Anvendt af Erica basse

Beskrivels To stk 35 øres frimærker, et 30 øres og et 10 øres

Findested Bodil basse

Findedato ?



Udlån Nej

Indbragt af Bodil Basse

Låner

MUSEUM I LANGÅ

Dato 28-01-2023

RegistnrMiL 1506

Regdato 30-09-2013

Registreret af Wivi Thing Nielsen

Genstand Kontormateriel Antal 4



Kategori Udenfor kategori

Lokale Depot KA

Tilknytning Privat

Kasse/Reoln Kassenr.

Materiale Papir, Læder og træ

Periode Nutid

Årgang ca.

Anvendelse Regnskab

Anvendt af K. Basse Pedersen, Gartneriet Åvang, Laurbjerg.

Beskrivels Rød kontrabog; Kvitteringstalloner; stempel, lædermappe hvori det hele ligger

Findested Bodil Basse

Findedato ?



Udlån Nej

Indbragt af Bodil basse

Låner

MUSEUM I LANGÅ

Dato 28-01-2023

RegistnrMiL 1507

Regdato 30-09-2013

Registreret af Wivi Thing Nielsen



Genstand Haglæsker Antal 1

Kategori Industri

Lokale Depot KA

Tilknytning Haglfabrik

Kasse/Reoln Kassenr.

Materiale Papir

Periode Nutid

Argang 1950erne

Anvendelse Ifyldning af hagl

Anvendt af Den daværende haglfabrik i langå

Beskrivels
4 grønne æsker. Den ene side påtrykt: Prima - Langaa hagl og på bagsiden:Husk - GUNOL - våbenolie.
3 grå æsker. På den ene side påtrykt: Prima - LANGAA HAGL - No. Og på den anden: Stort lager af Vaaben og Ammunition.
Alle æsker af størrelse 7 x 5 x 2,5 cm

Findested ?

Findedato ?

Indbragt af ?

Udlån Nej

Låner



MUSEUM I LANGÅ

Dato 28-01-2023

RegistnrMiL 1508

Regdato 30-09-2013

Registreret af Wivi Thing Nielsen

Genstand Natskjorter dame og herre Antal 2



Kategori Beklædning

Lokale Depot KA

Tilknytning Privat

Kasse/Reoln Kassenr.

Materiale Stof

Periode Nutid

Argang 1895

Anvendelse Nattøj

Anvendt af Syet af Karen Bakkehøj Christensens mor

Beskrivels
Damenatskjole: 107 cm lang. Kort ærme. Omkring ærmer og halsudskæring fint broderet. Under busten et bindebånd, syet af skråbånd og trukket igennem med hulsting syede huller.
Herrenatskjorte med lange ærmer

Findested Karen bakkehøj Christensen

Findedato 21.02.2013



Udlån Nej

Indbragt af Karen bakkehøj Christensen

Låner

MUSEUM I LANGÅ

Dato 28-01-2023

RegistnrMiL 1509

Regdato 30-09-2013

Registreret af Wivi Thing Nielsen

Genstand Brandmandsdragt Antal 1



Kategori Beklædning

Lokale Depot KA

Tilknytning Privat

Kasse/Reoln Kassenr.

Materiale

Periode Nutid

Argang

Anvendelse

Anvendt af

Beskrivels

Findested

Findedato

Indbragt af

Udlån Nej

Låner



MUSEUM I LANGÅ

Dato 28-01-2023

RegistnrMiL 1510

Regdato 30-09-2013

Registreret af Wivi Thing Nielsen

Genstand Maleri Antal 1



Kategori Andet boliginventar Lokale Depot KA

Tilknytning Privat Kasse/Reoln Kassenr.

Materiale Lærred Periode Nutid Argang 1960erne

Anvendelse Malet af Albert jensen, Langå

Anvendt af Jørn Dyrholm

Beskrivels Billedet viser ejendommen beliggende på åsiden neden for Mobakken på vejen mellem Langå og Ulstrup. Albert Jensen flyttede ud på ejendommen i 1959.

Findested Jørn Dyrholm

Findedato ?

Indbragt af Poul Lund Pedersen

Udlån Nej

Låner



MUSEUM I LANGÅ

Dato 28-01-2023

RegistnrMiL 1511

Regdato 30-09-2013

Registreret af Wivi Thing Nielsen



Genstand Billede Antal 1

Kategori Andet boliginventar

Lokale Depot KA

Tilknytning Privat

Kasse/Reoln Kassenr.

Materiale Lærred

Periode Nutid

Årgang 1960erne

Anvendelse Malet af Albert Jensen, langå

Anvendt af Jørn Dyrholm

Beskrivels Billedet forestiller en solnedgang over slugten ved villavej mellem nr. 64-66

Findested Jørn Dyrholm

Findedato ?



Udlån Nej

Indbragt af Poul Lund pedersen

Låner

MUSEUM I LANGÅ

Dato 28-01-2023

RegistnrMiL 1512

Regdato 30-09-2013

Registreret af Wivi Thing Nielsen

Genstand Øremærker Antal 1



Kategori Landbrug/Have

Lokale Depot KA

Tilknytning Privat

Kasse/Reoln Kassenr.

Materiale Metal

Periode Nutid

Årgang ?

Anvendelse Øremærkning af kreaturer

Anvendt af Hans Lave, Milskovvej 5 Helstrup

Beskrivels Øremærkerne er blevet anvendt på gården Marielyst Milskovvej 5, Hlstrup

Findested Milskovvej 5, helstrup

Findedato 12/8 2013



Udlån Nej

Indbragt af Ole Mortensen

Låner

MUSEUM I LANGÅ

Dato 28-01-2023

RegistnrMiL 1513

Regdato 21-10-2013

Registreret af Wivi Thing Nielsen

Genstand Knippel Antal 1



Kategori Udenfor kategori

Lokale Depot KA

Tilknytning Privat

Kasse/Reoln Kassenr.

Materiale Læder

Periode Nutid

Årgang 1920-1930

Anvendelse Politiknippel

Anvendt af Muremester Søren Sall (forhenværende Sognefoged i Laurbjerg)

Beskrivels Læderbetrukken knippel på ca. 32 cm. Med læderrem gennem huller i den ene ende.

Findested Svend Åge Sall Laurbjerg.
Søn af Søren Sall

Findedato ?



Udlån Nej

Indbragt af Svend Åge Sall, Laurbjerg

Låner

MUSEUM I LANGÅ

Dato 28-01-2023

RegistnrMiL 1514

Regdato 21-10-2013

Registreret af Wivi Thing Nielsen

Genstand Kaffemølle Antal 1



Kategori Køkken og bryggers

Lokale Depot KA

Tilknytning Privat

Kasse/Reoln Kassenr.

Materiale Træ, Porcelæn, støbejern og glas

Periode Nutid

Årgang 1950/60

Anvendelse Maling af kaffebønner

Anvendt af Tage Jensens familie

Beskrivels Malet træplade hvorpå sidder en porcelænskrukke til kaffebønnerne herunder en kværn af støbejern, malet gul som træpladen og med et håndsving. Under kværnen sidder et glas til opsamling af de maledede bønner. Det hele er til at hænge på en væg

Findested Tage Jensen, Skovvej 5 Laurbjerg

Findedato 09.09.2013



Udlån Nej

Indbragt af Poul Rasmussen

Låner

MUSEUM I LANGÅ

Dato 28-01-2023

RegistnrMiL 1515

Regdato 21-10-2013

Registreret af Wivi Thing Nielsen

Genstand Kaffemølle Antal 1



Kategori Køkken og bryggers

Lokale Depot KA

Tilknytning Privat

Kasse/Reoln Reol Registr.nr.

Materiale Træ

Periode Nutid

Årgang 1950/60

Anvendelse Maling af kaffebønner

Anvendt af Tage Jensens familie, Laurbjerg

Beskrivels Firkantet hus af træ indeholdende kværnen til maling af bønnerne. Ved at dreje den runde metaltop, foroven på kassen, en omgang fremkommer et hul hvorigennem kan påfyldes bønner som så ved hjælp af håndsvinget knuses. Kaffepulveret falder ned i en lille skuffe forned på kassen.

Findested Tage Jensen, Skovvej 5 Laurbjerg

Findedato 09.09.2013



Udlån Nej

Indbragt af Poul Rasmussen

Låner

MUSEUM I LANGÅ

Dato 28-01-2023

RegistnrMiL 1516

Regdato 21-10-2013

Registreret af Wivi Thing Nielsen

Genstand Lampeglas Antal 2



Kategori Andet boliginventar

Lokale Depot KA

Tilknytning Privat

Kasse/Reoln Kassenr.

Materiale Glas

Periode Nutid

Årgang 1950/60

Anvendelse Afskærmning af lysstofpærer

Anvendt af Tage Jensens familie, Laurbjerg

Beskrivels Begge lampeglas er ca. 12,5 cm med mønstre præget i glasset

Findested Tage Jensen, Skovvej 5 Laurbjerg

Findedato 09.09.2013



Udlån Nej

Indbragt af poul Rasmussen

Låner

MUSEUM I LANGÅ

Dato 28-01-2023

RegistnrMiL 1517

Regdato 21-10-2013

Registreret af Wivi Thing Nielsen

Genstand Dynamo Antal 1



Kategori Industri

Lokale Udstilling G

Tilknytning Martens

Kasse/Reoln Andet

Materiale Jern og kobber

Periode Nutid

Argang 1900

Anvendelse fremstilling af strøm

Anvendt af Oure mølle (stammer fra Martens fabrik i Dagsvad)

Beskrivels Jævnstrømsdynamo med remhjul til fladrem og med remstrammer.
Type ARS 10, 45 volt, 30 amp. Nr. 820
Er udlånt af Per Christensen, Ulstrup og skal returneres til Lene og Mikael Pedersen
Hostrupsvej Langå ved en evt. nedlæggelse af museet.

Findested Per Christensen, Ulstrup

Findedato 1. oktober 2013



Udlån Nej

Indbragt af Per Christensen, Østergade 14

Låner

MUSEUM I LANGÅ

Dato 28-01-2023

RegistnrMiL 1518

Regdato 06-01-2014

Registreret af Wivi Thing Nielsen

Genstand Sprællemand Antal 1



Kategori Hobby og legetøj

Lokale Depot KA

Tilknytning Privat

Kasse/Reoln Kassenr.

Materiale Pap

Periode Nutid

Årgang 1950'erne

Anvendelse Ophængning som julepynt

Anvendt af Karin Bransborg i Helstrup

Beskrivels 55 cm lang nisse hvor arme og ben er bevægelige. Ved hjælp af en snor forbundet til arme og ben kan man, ved at trække i denne, bevæge arme og ben.

Findested Karin Bransborg i Helstrup

Findedato ?



Udlån Nej

Indbragt af Karin Bransborg

Låner

MUSEUM I LANGÅ

Dato 28-01-2023

RegistnrMiL 1519

Regdato 06-01-2014

Registreret af Wivi Thing Nielsen

Genstand Psalmebog Antal 1



Kategori Bøger og blade

Lokale Depot KA

Tilknytning Privat

Kasse/Reoln Kassenr.

Materiale Papir

Periode Nutid

Årgang 1891

Anvendelse Psalmebog til kirke- og hus-andagt

Anvendt af Marie Margretha Fischer, Langå

Beskrivels En meget stor salmebog - 17 x 11 x 6 cm - fra 1891. Foruden salmerne indeholder den sidste del af bogen- collecter, epistler og evangelier, bønner til gudstjenesten samt morgen- og aftenbønner

Findested ?

Findedato ?

Indbragt af ?

Udlån Nej

Låner



MUSEUM I LANGÅ

Dato 28-01-2023

RegistnrMiL 1520

Regdato 06-01-2014

Registreret af Wivi Thing Nielsen

Genstand Grammofon med plader Antal 1



Kategori Udenfor kategori

Lokale Udstilling E

Tilknytning Privat

Kasse/Reoln

Materiale Træ

Periode Nutid

Argang 1908 - 1910

Anvendelse Afspilning af grammofonplader

Anvendt af Godsejer Lindbøg, Østergårds mark samt Merete Timms mor

Beskrivels
Pladespiller af mærket Klingsor.
Den nederste del består af en manuelt optrækkeligt grammofon.
Den øverste del består af en tragt som forstørrer lyden samt en harpeligende lydforstærker.
29 grammofonplader Ø 30 cm.
46 grammofonplader Ø 25 cm.
47 grammofonplader Ø 17 cm.

Findested Merete timm, Øster Velling

Findedato 31.10.2013



Udlån Nej

Indbragt af Meret Timm

Låner

MUSEUM I LANGÅ

Dato 28-01-2023

RegistnrMiL 1521

Regdato 06-01-2014

Registreret af Wivi Thing Nielsen

Genstand Stavsele Antal 1



Kategori Landbrug/Have

Lokale Depot KA

Tilknytning Privat

Kasse/Reoln Kassenr.

Materiale Træ

Periode Nutid

Argang 1930 - 1940

Anvendelse Dele til seletøj til heste

Anvendt af ?

Beskrivels Træstave på ca. 70 cm. Længde

Findested ?

Findedato ?

Indbragt af ?

Udlån Nej

Låner



MUSEUM I LANGÅ

Dato 28-01-2023

RegistnrMiL 1522

Regdato 06-01-2014

Registreret af Wivi Thing Nielsen

Genstand Skrivemaskine Antal 1



Kategori Udenfor kategori

Lokale Depot KA

Tilknytning Privat

Kasse/Reoln Kassenr.

Materiale Metal

Periode Nutid

Årgang Omkring 1901

Anvendelse Skrivning

Anvendt af ?

Beskrivels Smith Premier nr. 4. skrivemaskine.
Produktionen af disse blev påbegyndt i 1901.

Findested ?

Findedato ?

Indbragt af ?

Udlån Nej

Låner



MUSEUM I LANGÅ

Dato 28-01-2023

RegistnrMiL 1523

Regdato 14-01-2014

Registreret af Wivi Thing Nielsen

Genstand telefon Antal 1



Kategori Udenfor kategori

Lokale Depot KA

Tilknytning Privat

Kasse/Reoln Kassenr.

Materiale Plast, hård

Periode Nutid

Argang 1980

Anvendelse Telefonering

Anvendt af Mary Soelberg, Rubjergparken, Langå

Beskrivels Fastnettelefon med trykknapper af mærket GNT automatic

Findested Mary Soelberg, Rubjergparken

Findedato ?



Udlån Nej

Indbragt af Poul Pedersen

Låner

MUSEUM I LANGÅ

Dato 28-01-2023

RegistnrMiL 1524

Regdato 14-01-2014

Registreret af Wivi Thing Nielsen

Genstand Postpapir Antal 1



Kategori Udenfor kategori

Lokale Depot KA

Tilknytning Privat

Kasse/Reoln Kassenr.

Materiale Papir

Periode Nutid

Argang Ca. 1950

Anvendelse Privat brevveksling

Anvendt af Børgine Gottschalch til salg i sin Boghandel i København

Beskrivels Ekstra fint brevpapir af mærket Phoenix no. 144

Findested Børgine Gottschalch
Tværstien 6, Langå
86462461

Findedato ?

Udlån Nej

Indbragt af Børgine Gottschalch

Låner



MUSEUM I LANGÅ

Dato 28-01-2023

RegistnrMiL 1525

Regdato 28-01-2014

Registreret af Wivi Thing Nielsen

Genstand computer Antal 1



Kategori Udenfor kategori

Lokale Depot KA

Tilknytning Privat

Kasse/Reoln Kassenr.

Materiale Plast

Periode Nutid

Årgang Ca. 1999

Anvendelse Registrering, skrivning med meget mere

Anvendt af Ole Mortensen, Milskovvej 24, Langå

Beskrivels Bærbar computer af mærket COMPAQ, LTE 5280

Findested Ole Mortensen
Milskovvej 24
helstrup, Langå

Findedato 20.05.2013



Udlån Nej

Indbragt af Ole Mortensen

Låner

MUSEUM I LANGÅ

Dato 28-01-2023

RegistnrMiL 1526

Regdato 28-01-2014

Registreret af Wivi Thing Nielsen

Genstand Dele til lampe Antal 1



Kategori Andet boliginventar

Lokale Depot KA

Tilknytning Privat

Kasse/Reoln Kassenr.

Materiale glas

Periode Nutid

Årgang 1900 tallet

Anvendelse Glasrør der hænges på lampe ligesom prismer

Anvendt af Post Christian Andersen

Beskrivels Glasrør Ø = ca. 0.5 cm og længde ca. 12 cm. Yderligere et vedhæng bestående af en lille glasperle og en glasdråbe.

Findested Chr. Andersens hjem i Langå

Findedato 09.01. 2014



Udlån Nej

Indbragt af Karen H. Ifversen

Låner

MUSEUM I LANGÅ

Dato 28-01-2023

RegistnrMiL 1527

Regdato 03-02-2014

Registreret af Wivi Thing Nielsen

Genstand Påklædningsbilleder Antal 1



Kategori Udenfor kategori

Lokale Depot KA

Tilknytning Privat

Kasse/Reoln Kassenr.

Materiale Træ, glas, papir

Periode Nutid

Årgang 1900 tallet

Anvendelse Ophængning

Anvendt af ?

Beskrivels Ti forskellige eksempler på kvinders klædedragter i det 18-19 århundrede sat i en ramme af træ - 54 cm lang og 24 cm bred - med glasplade for.

Findested ?

Findedato ?

Indbragt af ?

Udlån Nej

Låner



MUSEUM I LANGÅ

Dato 28-01-2023

RegistnrMiL 1528

Regdato 03-02-2014

Registreret af Wivi Thing Nielsen

Genstand Paraply/solparasol Antal 1



Kategori Udenfor kategori

Lokale Depot KA

Tilknytning Privat

Kasse/Reoln Kassenr.

Materiale Stof og træ

Periode Nutid

Årgang 18-19 århundrede

Anvendelse Skærmelse mod solen

Anvendt af ?

Beskrivels Paraplyhimlen er syet af stof. Håndtaget er af træ med en smuk udskæring. Paraplydugen er mørk på ydersiden og lys på indersiden

Findested ?

Findedato ?

Indbragt af ?

Udlån Nej

Låner



MUSEUM I LANGÅ

Dato 28-01-2023

RegistnrMiL 1529

Regdato 03-02-2014

Registreret af Wivi Thing Nielsen

Genstand Rok Antal 1



Kategori Udenfor kategori

Lokale Depot KA

Tilknytning Privat

Kasse/Reoln Kassenr.

Materiale Træ

Periode Nutid

Årgang 1950 erne ca.

Anvendelse Spinding ag garn

Anvendt af Merete Timms bedstemor

Beskrivels
Sort trærok fremstillet af N.K. Sørensen Hesselberg.
Navnet malet op med hvidt.
På siden er -Bjerringbro St. - også malet op med hvidt

Findested Merete Timm

Findedato 31.10.2013



Udlån Nej

Indbragt af Merete timm

Låner

MUSEUM I LANGÅ

Dato 28-01-2023

RegistnrMiL 1530

Regdato 03-02-2014

Registreret af Wivi Thing Nielsen

Genstand Kærneudstener, kirsebær Antal 1



Kategori Køkken og bryggers

Lokale Depot KA

Tilknytning Privat

Kasse/Reoln Kassenr.

Materiale Metal

Periode Nutid

Årgang 1940erne-50erne

Anvendelse Udstikning af kirsebærsten

Anvendt af ?

Beskrivels
To metalarme sat sammen ved hjælp af et hængsel og en fjeder.
Den ene arm ender i en lille rund skål med hul til at lægge kirsebæret i, samt et spyd til at holde den rette afstand når de to arme klemmes sammen.
Den anden arm ender i en rund plade påsat et spyd, der, når de to arme klemmes sammen, skubber stenen ud af kirsebærret.

Findested ?

Findedato ?

Indbragt af ?

Udlån Nej

Låner



MUSEUM I LANGÅ

Dato 28-01-2023

RegistnrMiL 1531

Regdato 10-02-2014

Registreret af Wivi Thing Nielsen

Genstand Langå platter Antal 2



Kategori Udenfor kategori

Lokale Reception A

Tilknytning Privat

Kasse/Reoln Glasdisk

Materiale porcelæn

Periode Nutid

Årgang 1981 og 1982

Anvendelse Pynt

Anvendt af ?

Beskrivels
Platten fra 1981 har et motiv af Laurbjerg kirke.
Platten fra 1982 har et motiv af Langå rådhus.

Findested ?

Findedato ?

Indbragt af ?

Udlån Nej

Låner



MUSEUM I LANGÅ

Dato 28-01-2023

RegistnrMiL 1532

Regdato 10-02-2014

Registreret af Wivi Thing Nielsen

Genstand Balancevægt Antal 1



Kategori Udenfor kategori

Lokale Depot KA

Tilknytning Privat

Kasse/Reoln Kassenr.

Materiale Metal

Periode Nutid

Årgang 1950 erne

Anvendelse Afvejning af dyrefoder m.m.

Anvendt af Dyrlæge Ottar Skov, Langå

Beskrivels Hvidmalet metalvægt af mærket DIVUS fra Henrik Jensen, København.

Findested Dyrlæge Skov, Langå

Findedato 3. feb. 2014



Udlån Nej

Indbragt af Fru Skov, Langå

Låner

MUSEUM I LANGÅ

Dato 28-01-2023

RegistnrMiL 1533

Regdato 10-02-2014

Registreret af Wivi Thing Nielsen

Genstand Instrument til partering af f Antal 1



Kategori Udenfor kategori

Lokale Reception A

Tilknytning Privat

Kasse/Reoln Kassenr.

Materiale Metal

Periode Nutid

Årgang 1940/50erne

Anvendelse Veterinærinstrument der blev anvendt hvis dyrlægen havde brug for at partere et foster før fødslen.

Anvendt af Dyrlæge Ottar Skov, Langå

Beskrivels To metalrør c. 85 cm lange påsat hver sin Wire til at save med.

Findested Dyrlæge Skov, Langå

Findedato 3. feb. 2014



Udlån Nej

Indbragt af Fru Skov, Langå

Låner

MUSEUM I LANGÅ

Dato 28-01-2023

RegistnrMiL 1534

Regdato 10-02-2014

Registreret af Wivi Thing Nielsen

Genstand Balancevægte Antal 2



Kategori Udenfor kategori

Lokale Depot KA

Tilknytning Privat

Kasse/Reoln Kassenr.

Materiale Messing og celluloid

Periode Nutid

Argang 1940/50erne

Anvendelse Afvejning af forskellige former for veterinær medicin.

Anvendt af Dyrlæge Ottar Skov, Langå

Beskrivels Den ene vægt kan veje op til 100g og den anden op til 5 g. Selve ophænget er af messing mens skålene er af celluloid

Findested Dyrlæge Skov

Findedato 3. feb. 2014



Udlån Nej

Indbragt af Fru Skov

Låner

MUSEUM I LANGÅ

Dato 28-01-2023

RegistnrMiL 1535

Regdato 03-03-2014

Registreret af Wivi Thing Nielsen

Genstand Cremekrukker Antal 5



Kategori Butik/Handel

Lokale Depot KA

Tilknytning Privat

Kasse/Reoln Reol nr.

Materiale Porcelæn med trælag

Periode Nutid

Årgang 1950erne

Anvendelse Opbevaring af forskellige former for creme til dyr

Anvendt af Dyrlæge Ottar Skov, Langå

Beskrivels
Krukke til 750 ml. På etiketten står: Ungventum - jodi camphoratum
Krukke til 500 ml. På etiketten står: Vaselinum
2 krukker til 375 ml. Uden etiket.
Krukke, ingen rumindhold angivet, På etiketten står: Sapo Kalinus venalis

Findested Dyrlæge Ottar Skov, Langå

Findedato 3. feb. 2014



Udlån Nej

Indbragt af Fru Skov

Låner

MUSEUM I LANGÅ

Dato 28-01-2023

RegistnrMiL 1536

Regdato 03-03-2014

Registreret af Wivi Thing Nielsen

Genstand Krustadejern Antal 2



Kategori Køkken og bryggers

Lokale Depot KA

Tilknytning Privat

Kasse/Reoln Reol nr.

Materiale Jern og træ

Periode Nutid

Årgang 1950/60erne

Anvendelse Fremstilling af krustader. Formene dyppes i krustadedej, koges i olie.

Anvendt af Wivi Nielsen

Beskrivels
1. Rillet form, den størrelse som krustaden får. Formen sidder på en stang der ender op i et træhåndtag. Krustaden fyldes med samme fyld som tarteletter.
2. Fladt, udskåret krustadeform, sidder på en stang som ender op i et træhåndtag. Spises med sukker og syltetøj.

Findested Wivi Nielsen, Brorsonsvej, Langå

Findedato 03.03. 2014



Udlån Nej

Indbragt af Wivi Nielsen

Låner

MUSEUM I LANGÅ

Dato 28-01-2023

RegistnrMiL 1537

Regdato 03-03-2014

Registreret af Wivi Thing Nielsen

Genstand Form til Kartoffelfuglerede Antal 1



Kategori Køkken og bryggers

Lokale Depot KA

Tilknytning Privat

Kasse/Reoln Reol nr.

Materiale Metal

Periode Nutid

Årgang 1960erne

Anvendelse Fremstilling af kartoffelreder fyldt med f.eks. Waldorf salat som tilbehør til kødretter

Anvendt af Wivi Nielsen

Beskrivels Dobbelte metalstænger der begge ender op i en skålformet si, den ene lidt større end den anden(passer ind i hinanden)

Findested Wivi Nielsen, Brorsonsvej, langå

Findedato 03.03.2014



Udlån Nej

Indbragt af Wivi Nielsen

Låner

MUSEUM I LANGÅ

Dato 28-01-2023

RegistnrMiL 1538

Regdato 03-03-2014

Registreret af Wivi Thing Nielsen

Genstand Dele til olielampe Antal 2



Kategori Køkken og bryggers

Lokale Depot KA

Tilknytning Ukendt

Kasse/Reoln Kassenr.

Materiale Jern

Periode Nutid

Årgang ?

Anvendelse Lyskilde eller varmekilde eventuelt

Anvendt af ?

Beskrivels Genstanden består af 2 dele: En gryde med 7 rør. Under grydens bund er rørene skåret af. De har efter al sandsynlighed stået i en underskål. Den øverste del har et håndtag og et lille låg, der kan skydes hen over det midterste rør. Genstanden er mærket 4526

Findested ?

Findedato ?

Indbragt af ?

Udlån Nej

Låner



MUSEUM I LANGÅ

Dato 28-01-2023

RegistnrMiL 1539

Regdato 03-03-2014

Registreret af Wivi Thing Nielsen

Genstand Instrumentkasse Antal 1



Kategori Håndværk

Lokale Depot KA

Tilknytning Ukendt

Kasse/Reoln Kassenr.

Materiale Træ

Periode Nutid

Argang 1950/60erne

Anvendelse Opbevaring af instrumenter

Anvendt af ?

Beskrivels Aflang trækasse med hank af jern og lukkemekanisme på siden

Findested ?

Findedato ?

Indbragt af ?

Udlån Nej

Låner



MUSEUM I LANGÅ

Dato 28-01-2023

RegistnrMiL 1540

Regdato 03-03-2014

Registreret af Wivi Thing Nielsen

Genstand DSB Petroleumslampe Antal 1



Kategori Jernbanen

Lokale Udstilling F

Tilknytning DSB

Kasse/Reoln Reol nr.

Materiale metal

Periode Nutid

Årgang 1940erne

Anvendelse Lys

Anvendt af DSB

Beskrivels Håndholdt metallygte til petroleum, mærket Jens Grouleff, Aarhus

Findested Poul Rasmussen
Laurbjerg

Findedato ?

Udlån Nej

Indbragt af Poul Rasmussen
Laurbjerg

Låner



MUSEUM I LANGÅ

Dato 28-01-2023

RegistnrMiL 1541

Regdato 04-03-2014

Registreret af Wivi Thing Nielsen

Genstand Klokkestrengene Antal 5



Kategori Håndarbejde

Lokale Depot KB

Tilknytning Ukendt

Kasse/Reoln Reol nr.

Materiale Stof og garn

Periode Nutid

Årgang 1950erne

Anvendelse Klokkestrengene hængende som pynt på væggen

Anvendt af ?

Beskrivels
Nr.1. 62,5 cm lang, syet med halve korssting på etermine, påmonteret ophæng i jern.
Nr.2. 70 cm lang, syet med halve korssting på etermine, påsyet bagbeklædning i mørkt stof, ophæng i bambustræ. Afsluttes nederst med frynser.
Nr.3. Strikket klokkestreng, 85 cm lang, monteret med bagbeklædning i mørkt stof. ophæng af træ.
Nr.4. Korsstingsbroderet klokkestreng, 1.5 meter lang, monteret med grøn bagklædning, ophæng af metal.
Nr. 5. Klokkestreng syet med halve korssting, ca. 95 cm lang, afsluttet med frynser, ophæng i metal.

Findested ?

Findedato ?

Indbragt af ?

Udlån Nej

Låner



MUSEUM I LANGÅ

Dato 28-01-2023

RegistnrMiL 1542

Regdato 04-03-2014

Registreret af Wivi Thing Nielsen

Genstand Kniplebræt Antal 1



Kategori Håndarbejde

Lokale Depot KA

Tilknytning Privat

Kasse/Reoln Reol nr.

Materiale Periode Nutid Argang

Anvendelse

Anvendt af

Beskrivels

Findested

Findedato

Indbragt af

Udlån Nej

Låner



MUSEUM I LANGÅ

Dato 28-01-2023

RegistnrMiL 1543

Regdato 04-03-2014

Registreret af Wivi Thing Nielsen

Genstand Vægtlodder Antal 7



Kategori Køkken og bryggers

Lokale Udstilling H

Tilknytning Privat

Kasse/Reoln

Materiale bly i messingkappe

Periode Nutid

Argang 1900tallet

Anvendelse Til nøjagtig afvejning

Anvendt af ?

Beskrivels
Lod mærket 1 PUND. (5 i et C)
Lod 50 quint (5 i et C). På bagsiden står 1884 samt 3 tårne.
Lod 200 gram (5 i C med krone over). På bagsiden står 1956 - 1967 og tallet 32
Lod 100 gram (5 i C med krone over). Ikke til at læse
Lod 50 gram (5 i C med krone over). Bagsiden står 1942 samt et total.
Lod 5 quint (5 i C med krone over). Ingen årstal men 3 tårne.
Lod 20 gram (5 i C med krone over. Bagsiden står 1942 og tallet 24

Findested Else Pedersen (isbar), langå

Findedato ?



Udlån Nej

Indbragt af Jan og Tom Søvsø, Langå

Låner

MUSEUM I LANGÅ

Dato 28-01-2023

RegistnrMiL 1544

Regdato 04-03-2014

Registreret af Wivi Thing Nielsen

Genstand Hjemmeværnsemblemer Antal 15



Kategori Beklædning

Lokale Depot KA

Tilknytning Privat

Kasse/Reoln Reol nr.

Materiale Metal

Periode Nutid

Argang 1900tallet

Anvendelse Emblemer, medaljer, ordensbånd

Anvendt af ?

Beskrivels
Tre duelighedsmærker i sølv - 1 for maskinpistol - 1 for pistol - 1 for gevær.
Et sanitetsmærke i bronze.
En fortjenstmedalje for 25 års frivillig tjeneste i hjemmeværnet.
En fortjenstmedalje med tilhørende ordensbånd.
Gradstegn for en kaptajn i hæren.
Regimentsmærke fra Prinsens livregiment (50)
Reversmærke (PLS)
Skydemærke af sølv.
To regimentsmærker

Findested Ole Sørensen, Øster Velling



Findedato ?

Udlån Nej

Indbragt af ?

Låner

MUSEUM I LANGÅ

Dato 28-01-2023

RegistnrMiL 1545

Regdato 17-03-2014

Registreret af Wivi Thing Nielsen

Genstand Cigaretpakke Antal 1



Kategori Udenfor kategori

Lokale Depot KA

Tilknytning Privat

Kasse/Reoln Kassenr.

Materiale Tobak

Periode Nutid

Årgang 1960erne

Anvendelse Rygning

Anvendt af Else Pedersen (isbar), Langå

Beskrivels 10 styks cigaretter af mærket Cecil (grøn). Pris 4,15 kr.

Findested Else Pedersen (isbar), Langå

Findedato ?



Udlån Nej

Indbragt af Jan og Tom Søvsø, Langå

Låner

MUSEUM I LANGÅ

Dato 28-01-2023

RegistnrMiL 1546

Regdato 17-03-2014

Registreret af Wivi Thing Nielsen

Genstand Vægtlodder Antal 1



Kategori Udenfor kategori

Lokale Udstilling H

Tilknytning Privat

Kasse/Reoln

Materiale Messinglodder

Periode Nutid

Argang 1952

Anvendelse Nøjagtig afvejning

Anvendt af Dyr læge Ottar Skov

Beskrivels
Lod ½ kilogram
2 lodder af 200 gram
Lod på 100 gram
Lod på 50 gram
2 lodder af 20 gram
Lod af 5 gram
2 lodder af 2 gram
1 lod af 1 gram

Findested Dyr læge Ottar Skov

Findedato 3. februar 2014



Udlån Nej

Indbragt af Fru Skov

Låner

MUSEUM I LANGÅ

Dato 28-01-2023

RegistnrMiL 1547

Regdato 17-03-2014

Registreret af Wivi Thing Nielsen

Genstand Garnvinde Antal 1



Kategori Håndarbejde

Lokale Depot KA

Tilknytning Privat

Kasse/Reoln Kassenr.

Materiale Træ

Periode Nutid

Årgang !940/50erne

Anvendelse Til at holde et duk garn medens man vinder garnet til et nøgle.

Anvendt af ?

Beskrivels Garnvinden er lavet af træ, er til at skrue fast over en bordkant. De fire siksak stænger trækkes ud og et duk garn sættes om hvorefter det er let at vinde det op til et nøgle.

Findested Flittige hænder, kulturhuset Langå

Findedato 24.03.2014



Udlån Nej

Indbragt af Jonna Andersen, Flittige hænder, Kulturhuset, Langå

Låner

MUSEUM I LANGÅ

Dato 28-01-2023

RegistnrMiL 1548

Regdato 24-03-2014

Registreret af Wivi Thing Nielsen

Genstand Trådholder, pren, hæklen Antal 3



Kategori Udenfor kategori

Lokale Depot KA

Tilknytning Privat

Kasse/Reoln Kassenr.

Materiale Træ

Periode Nutid

Argang 1930/40erne

Anvendelse Trådholderen bruges til at holde styr på sine trisser med sytråd og til knappenåle. Pren og hæklenål ved fremstilling af håndarbejde

Anvendt af ?

Beskrivels Trådholderen består af en træplade med 5 holdere til garntrisser. I midten en pude til knappenåle. Under bunden står: til minde om den 23 juli 1930 på Himmelbjerget. Anna og Rasmus.
Prenen er 10,5 cm lang og ender i en spids
En meget lille og fin hæklenål med træskaft og hylster

Findested Flittige hænder, kulturhuset Langå

Findedato 24.3.2014



Udlån Nej

Indbragt af Jonna Andersen, Flittige hænder, Kulturhuset Langå

Låner

MUSEUM I LANGÅ

Dato 28-01-2023

RegistnrMiL 1549

Regdato 24-03-2014

Registreret af Wivi Thing Nielsen

Genstand Apotekerglas Antal 8



Kategori Udenfor kategori

Lokale Depot KA

Tilknytning Privat

Kasse/Reoln Kassenr.

Materiale glas

Periode Nutid

Argang 1950erne

Anvendelse Opbevaring af forskellige lægemidler til dyr

Anvendt af Dyrlæge Ottar Skov, Langå

Beskrivels
Glas med etiket: Cupri sulfas venalis
Glas med etiket: Spiritus camphoratus
Glas med etiket: Acidum boricum
Glas med etiket: Kalii permanganas Ph N. (1 kg) Lægemidlet er fra Svane Apoteket i Randers dateret 22.1.76.
Brun Glasflaske uden nogen form for etiket.
Glas med etiket: Zinci chloridum
Glas med etiket: Kalii jodidum
Glasprop

Findested Dyrlæge Ottar Skov, Langå

Findedato 3. februar 2014



Udlån Nej

Indbragt af fru Skov

Låner

MUSEUM I LANGÅ

Dato 28-01-2023

RegistnrMiL 1550

Regdato 25-03-2014

Registreret af Wivi Thing Nielsen

Genstand Reflekshammer og skalpel Antal 2



Kategori Udenfor kategori

Lokale Depot KA

Tilknytning Privat

Kasse/Reoln Kassenr.

Materiale træ - metal

Periode Nutid

Årgang 1900 tallet

Anvendelse Anvendt i behandlingen af dyr

Anvendt af Dyrlæge Ottar Skov, Langå

Beskrivels
Reflekshammeren er af træ, 20 cm lang. Skaftet ender op i et rør på 5 cm og en Ø på 3 cm. Røret er udfyldt med bly.
Skalpellen er af metal og består af 3 skalpelblade 11 cm lange.

Findested Dyrlæge Ottar Skov

Findedato 3. februar 2014



Udlån Nej

Indbragt af Fru Skov

Låner

MUSEUM I LANGÅ

Dato 28-01-2023

RegistnrMiL 1551

Regdato 14-04-2014

Registreret af Wivi Thing Nielsen



Genstand Stentøj Antal 3

Kategori Udenfor kategori

Lokale Udstilling C

Tilknytning Rich. Nissen

Kasse/Reoln Nissen montre

Materiale Stentøj Periode Nutid Årgang 1960erne

Anvendelse Flødekande, sukkerskål og lysestage.

Anvendt af ?

Beskrivels Flødekanden: 10 cm høj, Sukkerskålen 6 cm høj med en Ø på 8 cm,. Lysestagen 4 cm høj og Ø 8 cm.
Stentøjet er fra Nissen, langå

Findested ?

Findedato ?

Udlån Nej

Indbragt af ?

Låner



MUSEUM I LANGÅ

Dato 28-01-2023

RegistnrMiL 1552

Regdato 14-04-2014

Registreret af Wivi Thing Nielsen

Genstand Skærebrædt Antal 1



Kategori Udenfor kategori

Lokale Depot KA

Tilknytning Privat

Kasse/Reoln Kassenr.

Materiale Træ

Periode Nutid

Årgang 1960erne

Anvendelse Skærebrædt/smørebrædt

Anvendt af ?

Beskrivels Rundt bræt - Ø 18 cm, håndtag på 9 cm.

Findested ?

Findedato ?

Indbragt af ?

Udlån Nej

Låner



MUSEUM I LANGÅ

Dato 28-01-2023

RegistnrMiL 1553

Regdato 14-04-2014

Registreret af Wivi Thing Nielsen

Genstand Tæppenål, lineal og hugpi Antal 1



Kategori Udenfor kategori

Lokale Depot KA

Tilknytning Ukendt

Kasse/Reoln Kassenr.

Materiale Metal og træ

Periode Nutid

Årgang 1940erne og opef

Anvendelse Fremstilling af tæpper f.eks. Ryatæpper

Anvendt af ?

Beskrivels Lineal af metal. Cm på den ene side og tommer på den anden.
Ryånål af metal med træhåndtag. 25 cm.
Huggepipe til at lave mønster med

Findested ?

Findedato ?

Indbragt af ?

Udlån Nej

Låner



MUSEUM I LANGÅ

Dato 28-01-2023

RegistnrMiL 1554

Regdato 14-04-2014

Registreret af Wivi Thing Nielsen

Genstand Madkasse Antal 1



Kategori Køkken og bryggers

Lokale Reception A

Tilknytning Privat

Kasse/Reoln Glasdisk

Materiale Metal

Periode Nutid

Årgang 1900tallet

Anvendelse Pakning af smørrebrød

Anvendt af ?

Beskrivels
Kasse på 21 x 12 x 4,5 cm.
Udvendig på låget et billed af Dybbøl Mølle, sandsynligvis fra genforeningsdagen i 1920.
Indvendig på låget et billed ag Kong Christian den tiende til hest , med den lille pige.

Findested ?

Findedato ?

Udlån Nej

Indbragt af ?

Låner



MUSEUM I LANGÅ

Dato 28-01-2023

RegistnrMiL 1555

Regdato 14-04-2014

Registreret af Wivi Thing Nielsen

Genstand Bestik Antal 10



Kategori Køkken og bryggers

Lokale Værksted KV

Tilknytning Privat

Kasse/Reoln Kassenr.

Materiale Stål og træ

Periode Nutid

Årgang 1900tallet

Anvendelse Spisebestik

Anvendt af ?

Beskrivels 2 knive hvor knivbladet er mærket Solingen, 1kniv mærket Raadvad knivfabrikker.
3 knive mærket rustfrit stål, 4 gafler

Findested ?

Findedato ?

Indbragt af ?

Udlån Nej

Låner



MUSEUM I LANGÅ

Dato 28-01-2023

RegistnrMiL 1556

Regdato 14-04-2014

Registreret af Wivi Thing Nielsen

Genstand Kiksdåse Antal 1



Kategori Køkken og bryggers

Lokale Reception A

Tilknytning Ukendt

Kasse/Reoln Glasdisk

Materiale Metal

Periode Nutid

Årgang 1940/50erne

Anvendelse Opbevaring af mariekiks

Anvendt af ?

Beskrivels
Dåse i det karakteristiske rød hvide mønster for mariekiks. Dåsen er rund 25 cm lang og Ø på 7 cm. I den ene ende et låg til at tage af.
På den ene side står: STORE MARIE.
På modsatte side: leverandør til det kgl. Danske hof
JENSEN & MØLLER A/S
fabrikanter af fineste kvalitetsbiscuits
siden 1885

Findested ?

Findedato ?

Udlån Nej

Indbragt af ?

Låner



MUSEUM I LANGÅ

Dato 28-01-2023

RegistnrMiL 1557

Regdato 14-04-2014

Registreret af Wivi Thing Nielsen

Genstand Telefon Antal 1



Kategori Udenfor kategori

Lokale Depot KA

Tilknytning Ukendt

Kasse/Reoln Kassenr.

Materiale hård plast

Periode Nutid

Årgang 1960erne

Anvendelse Telefonering

Anvendt af ?

Beskrivels Sort bordtelefon med drejeskive fremstillet af Kristian Kirks telefonfabriker A/S

Findested ?

Findedato ?

Indbragt af ?

Udlån Nej

Låner



MUSEUM I LANGÅ

Dato 28-01-2023

RegistnrMiL 1558

Regdato 14-04-2014

Registreret af Wivi Thing Nielsen

Genstand Blikkasse og skilt Antal 2



Kategori Udenfor kategori

Lokale Depot KA

Tilknytning Ukendt

Kasse/Reoln Kassenr.

Materiale Metal

Periode Nutid

Årgang måske 1940/50er

Anvendelse ?

Anvendt af ?

Beskrivels Firkantet metaldåse 10x10x5 cm. I dåsen ligger et skilt hvorpå står kontrol

Findested ?

Findedato ?

Udlån Nej

Indbragt af ?

Låner



MUSEUM I LANGÅ

Dato 28-01-2023

RegistnrMiL 1559

Regdato 28-04-2014

Registreret af Wivi Thing Nielsen

Genstand Hovedtelwfon fra telefonc Antal 1



Kategori Udenfor kategori

Lokale Depot KA

Tilknytning Ukendt

Kasse/Reoln Kassenr.

Materiale Metal og bakelit

Periode Nutid

Årgang 1900 tallet

Anvendelse Modtage og videresende samtaler

Anvendt af Måske fra et firma med omstillingsbord??

Beskrivels

Findested ?

Findedato ?

Indbragt af ?

Udlån Nej

Låner



MUSEUM I LANGÅ

Dato 28-01-2023

RegistnrMiL 1560

Regdato 28-04-2014

Registreret af Wivi Thing Nielsen

Genstand ure Antal 4



Kategori Udenfor kategori

Lokale Depot KA

Tilknytning Privat

Kasse/Reoln Kassenr.

Materiale Gulddouble

Periode Nutid

Årgang 1950/60/70erne

Anvendelse Orienter sig om hvad klokken er

Anvendt af ?

Beskrivels Tre firkantede ure med forskellig tykkelse af urlænken. De to af urene har almindelige arabertal. Et ur har romertal. Det fjerde ur er formet som en armlænke. Selve urskiven er rund, har arabertal og lukkes over med et låg hvori er indfældet en ametyst.

Findested ?

Findedato ?

Indbragt af ?

Udlån Nej

Låner



MUSEUM I LANGÅ

Dato 28-01-2023

RegistnrMiL 1561

Regdato 28-04-2014

Registreret af Wivi Thing Nielsen

Genstand 8 mm film og tilhørende b Antal 2



Kategori Udenfor kategori

Lokale Depot KA

Tilknytning Ukendt

Kasse/Reoln Kassenr.

Materiale plast

Periode Nutid

Argang 1980erne

Anvendelse Optagelse af film

Anvendt af ?

Beskrivels 8 mm filmrulle der ligger i originalkassen mærket 3 skumle personer 7. klasse 84/85 Bånd med teksten til filmrullen til "tre skumle personer"

Findested ?

Findedato ?

Udlån Nej

Indbragt af ?

Låner



MUSEUM I LANGÅ

Dato 28-01-2023

RegistnrMiL 1562

Regdato 12-05-2014

Registreret af Wivi Thing Nielsen



Genstand Vognlampe Antal 1

Kategori Udenfor kategori

Lokale Depot KA

Tilknytning Privat

Kasse/Reoln Kassenr.

Materiale Aluminium

Periode Nutid

Årgang 1900 tallet

Anvendelse Lampe til jumbe eller lignende køretøj

Anvendt af Poul Arnbjerg

Beskrivels Lampe bestående af lamperum og håndtag som er til at skrue af. I håndtaget sidder en spiral (samme system som i en skrueblyant) og en lille holder til at sætte et lys i, hvorefter håndtaget skrues fast på lampehuset. Bagpå huset sidder et låg til at åbne og via denne vej tænde lyset.

Findested Poul Arnbjerg

Findedato 8. april 2014



Udlån Nej

Indbragt af Egon Kristensen, Lokalhistorisk

Låner

MUSEUM I LANGÅ

Dato 28-01-2023

RegistnrMiL 1563

Regdato 12-05-2014

Registreret af Wivi Thing Nielsen

Genstand Skomagerlæst Antal 1



Kategori Håndværk

Lokale Depot KA

Tilknytning Ukendt

Kasse/Reoln Kassenr.

Materiale Jern

Periode Nutid

Årgang 1900 tallet

Anvendelse Forsåling af fodtøj

Anvendt af ?

Beskrivels Tregrenet læst til 3 forskellige fodstørrelser. 14 cm, 10 cm og ca. 6 cm.

Findested ?

Findedato ?

Indbragt af ?

Udlån Nej

Låner



MUSEUM I LANGÅ

Dato 28-01-2023

RegistnrMiL 1564

Regdato 12-05-2014

Registreret af Wivi Thing Nielsen



Genstand Falsetang Antal 1

Kategori Håndværk

Lokale Depot KA

Tilknytning Ukendt

Kasse/Reoln Kassenr.

Materiale Jern

Periode Nutid

Årgang 1950/ og fremefte

Anvendelse Bruges ved sammensvejsning af 2 plader.

Anvendt af Mekanikere

Beskrivels Trækkes de to ben fra hinanden åbnes næbbet, der er falset. En plade sættes i det åbne næb og benene trækkes mod hinanden så næbbet lukkes og derved danner en false i pladen.

Findested ?

Findedato ?

Indbragt af ?

Udlån Nej

Låner



MUSEUM I LANGÅ

Dato 28-01-2023

RegistnrMiL 1565

Regdato 12-05-2014

Registreret af Wivi Thing Nielsen

Genstand Fajance Antal 8



Kategori Køkken og bryggers

Lokale Depot KA

Tilknytning Privat

Kasse/Reoln Kassenr.

Materiale Fajance Periode Nutid Argang

Anvendelse Serveringsfade, kartoffelskål og tallerkener

Anvendt af Børgine Gottschalk

Beskrivels Kartoffelskålen er firkantet 20x20 cm og ca. 7 cm. Dyb.
Sidetallerken på Ø 15 cm.
3 flade middagstallerkener på Ø 23 cm.
1 dyb middagstallerken på Ø 23 cm.
Ovalt fad på 24 cm
Ovalt fad på 34 cm.
Fade m.m. er i bunden mærket: Furnival England RN 371818

Findested Børgine Gottschalk
Tværstien 6

Findedato 22.4.2014



Udlån Nej

Indbragt af Egon Kristensen
Lokalhistorisk arkiv

Låner

MUSEUM I LANGÅ

Dato 28-01-2023

RegistnrMiL 1566

Regdato 12-05-2014

Registreret af Wivi Thing Nielsen

Genstand Pynteskål og fad Antal 2



Kategori Udenfor kategori

Lokale Udstilling E

Tilknytning Privat

Kasse/Reoln Kassenr.

Materiale Porcelæn

Periode Nutid

Argang

Anvendelse Frugtfade kunne de begge være brugt til

Anvendt af Børgine Gottschalk

Beskrivels Fadet har en diameter på 26 cm. Guldkant
Skålen har en diameter på 22 cm og er ca. 8 cm dyb. Udsåret kant

Findested Børgine Gottschalk
Tværstien 6
86462461

Findedato 22.4.2014

Udlån Nej

Indbragt af Egon Kristenstensen
Lokalhistorisk arkiv

Låner



MUSEUM I LANGÅ

Dato 28-01-2023

RegistnrMiL 1567

Regdato 26-05-2014

Registreret af Wivi Thing Nielsen

Genstand Skolæster Antal 1



Kategori Håndværk

Lokale Udstilling C

Tilknytning Skomager

Kasse/Reoln

Materiale Træ.
Fortrinsvis bøgetræ

Periode Nutid

Argang 1945 -----

Anvendelse Anvendt ved fremstilling af sko g træsko

Anvendt af Valdemar Pedersen

Beskrivels 10 par trælæste i forskellige størrelser og udformninger

Findested Valdemar Pedersen

Findedato



Udlån Nej

Indbragt af Valdemar Pedersens arvinger

Låner

MUSEUM I LANGÅ

Dato 28-01-2023

RegistnrMiL 1568

Regdato 16-06-2014

Registreret af Wivi Thing Nielsen

Genstand Medalje B og H Antal 1



Kategori Udenfor kategori

Lokale Depot KA

Tilknytning Privat

Kasse/Reoln Kassenr.

Materiale Sølv

Periode Nutid

Årgang 1954

Anvendelse Medalje til æresmedlem af Langå Borger og Håndværkerforening

Anvendt af Christian Søvsø

Beskrivels Medalje i sølv. I kanten en løvkrans, rundt langs denne står: Langaa Borger og Haandværkerforening, Midt på medaljen : 1954 og derunder Æresmedlem. Medaljen sidder på et ophæng med en rødt og hvidt bånd.

Findested Langå lokalhistorisk arkiv.
Skænket til museet d. 1.august 1983.

Findedato 2014



Udlån Nej

Indbragt af Lokalhistorisk arkiv

Låner

MUSEUM I LANGÅ

Dato 28-01-2023

RegistnrMiL 1569

Regdato 23-06-2014

Registreret af Wivi Thing Nielsen

Genstand Medalje Antal 1



Kategori Udenfor kategori

Lokale Depot KA

Tilknytning Privat

Kasse/Reoln Kassenr.

Materiale Kobber

Periode Nutid

Årgang 1848-1850

Anvendelse Erindringsmedalje

Anvendt af Tildelt gårdejer Jens Knudsen, Værum, for deltagelse i kampen for fædrelandet 1848-50.

Beskrivels
Midt på medaljens forside er et relief af kong Frederik den VII og i kanten står der: Frederik VII Konge af Danmark. Under relieffet står der med meget små bogstaver: Alphee Dubois.
Midt på bagsiden står 1848-1850 og i kanten : For deltagelse i Krigen.
Medaljen sidder på et ophæng med et rødt og hvidt bånd på hvis bagside er 2 hæfter.

Findested Lokalhistorisk arkiv.
Skænket til museet d. 1. august 1983

Findedato 2014



Udlån Nej

Indbragt af Lokalhistorisk arkiv

Låner

MUSEUM I LANGÅ

Dato 28-01-2023

RegistnrMiL 1570

Regdato 23-06-2014

Registreret af Wivi Thing Nielsen

Genstand Messingbæger Antal 1



Kategori Udenfor kategori

Lokale Depot KA

Tilknytning Privat

Kasse/Reoln Kassenr.

Materiale Messing og træ

Periode Nutid

Årgang 1941

Anvendelse Pyntegenstand

Anvendt af Gjødsen

Beskrivels
Messingbæger, Ø 8 cm, på en messingfod, Ø 5 cm.
Håndtaget er af træ. På skiltet står: Til lykke Johannes på din 16 Aarige fødselsdag fra mormor.

Ved siden af ligger et lille kort hvor der står: Kære Johannes! Gem dette bæger til minde om din morfar, der fik det efter 25 års tjeneste i Viborg Amt julen 1941, Med tak for al din hjælp. Mormor.

Findested Lokalhistorisk arkiv

Findedato 2014

Udlån Nej

Indbragt af Lokalhistorisk arkiv

Låner



MUSEUM I LANGÅ

Dato 28-01-2023

RegistnrMiL 1571

Regdato 23-06-2014

Registreret af Wivi Thing Nielsen

Genstand Sæbekasseskilt Antal 1



Kategori Udenfor kategori

Lokale Depot KA

Tilknytning Ukendt

Kasse/Reoln Kassenr.

Materiale metal

Periode Nutid

Argang 1950

Anvendelse Reklameskilt

Anvendt af ?

Beskrivels
Trekantet metalskilt med afrundede hjørner med huller til ophængningssøm.
PÅ skiltet står:
L A N G Å A
SÆBEKASSE
DERBY
1950

Findested ?

Findedato 2014



Udlån Nej

Indbragt af ?

Låner

MUSEUM I LANGÅ

Dato 28-01-2023

RegistnrMiL 1572

Regdato 23-06-2014

Registreret af Wivi Thing Nielsen

Genstand Langå Stationsby Antal 1



Kategori Kort og billeder

Lokale Depot KA

Tilknytning Ukendt

Kasse/Reoln Kassenr.

Materiale Papir med tykt glas over Periode Nutid Argang 1908

Anvendelse Souvenir

Anvendt af ?

Beskrivels Billed af Langå Stationsby i 1908, Taget oppe fra Kildebakken og ned over Stationsbyen. Billedet måler 8 x 5 cm.

Findested Langå Lokalhistoriske Arkiv

Findedato 2014



Udlån Nej

Indbragt af Langå lokalhistoriske Arkiv

Låner

MUSEUM I LANGÅ

Dato 28-01-2023

RegistnrMiL 1573

Regdato 30-06-2014

Registreret af Wivi Thing Nielsen

Genstand Tændstikæsker Antal 4



Kategori Udenfor kategori

Lokale Depot KA

Tilknytning Langå Træindustri

Kasse/Reoln Kassenr.

Materiale Træ + glas

Periode Nutid

Argang 1900 - 1980

Anvendelse Reklame

Anvendt af Langå Træindustri

Beskrivels Tre æsker med tændstikker påsat reklamer for Langå træindustris bakker. Den ene æske er fra indvielsen af den nye fabrik i Industridalen september 1980.
Spejl med reklame for Silvabakkerne

Findested Langå Lokahistoriske arkiv

Findedato 2014



Udlån Nej

Indbragt af Langå Lokalhistoriske Arkiv

Låner

MUSEUM I LANGÅ

Dato 28-01-2023

RegistnrMiL 1574

Regdato 30-06-2014

Registreret af Wivi Thing Nielsen

Genstand Ildtænder Antal 1



Kategori Udenfor kategori

Lokale Depot KA

Tilknytning Privat

Kasse/Reoln Kassenr.

Materiale Palisander og stål

Periode Nutid

Argang 1972

Anvendelse Ildtænder, Bordmodel

Anvendt af Langå Sparekasse

Beskrivels
Palisanderkasse hvori er nedsat en ildtænder.
På siden står: Langaa Sparekasse 1872 - 1972.

Ildtænderen er skænket af kommunaldirektør Erik Nielsen ved Sparekassens 100 års jubilæum.

Findested langå lokalhistoriske Arkiv

Findedato ?



Udlån Nej

Indbragt af Langå Lokalhistoriske Arkiv.

Låner

MUSEUM I LANGÅ

Dato 28-01-2023

RegistnrMiL 1575

Regdato 30-06-2014

Registreret af Wivi Thing Nielsen

Genstand Pokal Gjødesen Antal 1



Kategori Udenfor kategori

Lokale Depot KA

Tilknytning Privat

Kasse/Reoln Kassenr.

Materiale Sølv

Periode Nutid

Årgang 1924

Anvendelse Pokal til Politibetjent Gjødesen for lang og tro tjeneste 1899 - 1924.

Anvendt af Politibetjent Gjødesen

Beskrivels Sølvpokal 17 cm. Høj.
På siden er indgraveret:
1/1 1899 Gjødesen. 1/1 1924

Findested Lokalhistorisk Arkiv

Findedato 2014

Udlån Nej

Indbragt af Lokalhistorisk Arkiv

Låner



MUSEUM I LANGÅ

Dato 28-01-2023

RegistnrMiL 1576

Regdato 04-08-2014

Registreret af Wivi Thing Nielsen

Genstand Dekupørkunst Antal 1



Kategori Udenfor kategori

Lokale Depot KA

Tilknytning Privat

Kasse/Reoln Kassenr.

Materiale Træ

Periode Nutid

Årgang 1960erne

Anvendelse Ophæng som et billed

Anvendt af Birgit Hansens forældre

Beskrivels
Størrelse: 21 x 14 cm. Lys finerplade hvori billedet er indlagt i en mørkere finer.
Billedet forestiller en episode fra H.C.Andersens eventyr "Den grimme ælling".
På bagsiden en mærkat hvor der står: H.C.Andersens Eventyr.
Fairy- Tales
No. 22. Grimme Ælling - The Ugly
Duckling
Danish handwork

Findested Birgit Hansen, Kildevej 17, Langå
tlf. 86461041

Findedato 2014



Udlån Nej

Indbragt af Birgit Hansen

Låner

MUSEUM I LANGÅ

Dato 28-01-2023

RegistnrMiL 1577

Regdato 04-08-2014

Registreret af Wivi Thing Nielsen

Genstand Idrætspokaler Antal 6



Kategori Udenfor kategori

Lokale Depot KA

Tilknytning Ukendt

Kasse/Reoln Kassenr.

Materiale Sølv

Periode Nutid

Årgang 1955 -1969

Anvendelse Pokaler modtaget for en idræts præstation

Anvendt af Sportsforeninger

Beskrivels
Pokal 10 cm høj. Bund Ø = 5 cm. Foroven Ø = 8 cm. På siden står: O. G. F. 1955
Pokal 11 cm høj. Bund Ø = 5 cm. Foroven Ø = 9,5 cm. På siden står: T. B. K. 63.
Betyder muligvis Torup boldklub???
Pokal 9,5 cm høj. Bund Ø = 3,5 cm. Foroven Ø = 8 cm. På siden står: Ø. V. I. F. H.A.
11.9.57. Muligvis Øster Velling Idrætsforening.
Pokal 10 cm høj. Bund Ø=5,5 cm. Foroven Ø=9,5 cm. På siden står: I.D. I.B. 23-8-69
Pokal 13 cm høj. Bund Ø=5,5 cm. Foroven Ø=8,5 cm. På siden står: T.B.K. 1964
Pokal 14,5 cm høj. Bund Ø=7,5 cm. Foroven Ø=11cm. På siden står: L.I.K. 62

Findested ?

Findedato 2014

Udlån Nej

Indbragt af ?

Låner



MUSEUM I LANGÅ

Dato 28-01-2023

RegistnrMiL 1578

Regdato 18-08-2014

Registreret af Wivi Thing Nielsen

Genstand Idrætsbægre Antal 8



Kategori Udenfor kategori

Lokale Depot KA

Tilknytning Ukendt

Kasse/Reoln Kassenr.

Materiale Sølv, tin og messing

Periode Nutid

Argang 1960-1975

Anvendelse Præmietildeling

Anvendt af Sportsforeninger

Beskrivels
Tinbæger 5 cm. Højt. Påskrift: Småpiger. 30.8.69. B66.
Sølvbæger 5,5 cm. Højt. Påskrift: T.B.K 63
Sølvbæger 7 cm højt. Påskrift: S.P. T.B. - 23.8.69
Sølvbæger 7 cm. Højt. Påskrift: T.B.K. ML. H. - 31.7.60
Sølvbæger 7 cm. Højt. Påskrift: T.B.K. 1964
Messingbæger 7,5 cm. Højt. Påskrift: VIF - 23.8.75
Sølvbæger 8 cm. Højt. Påskrift: VIF - 1962
Sølvbæger 9 cm. Højt. Påskrift: Ø.V. - V.V.& S.J.F. - 8.7.62

Findested ?

Findedato 2014



Udlån Nej

Indbragt af ?

Låner

MUSEUM I LANGÅ

Dato 28-01-2023

RegistnrMiL 1579

Regdato 25-08-2014

Registreret af Wivi Thing Nielsen

Genstand Idrætsplaketter Antal 24



Kategori Udenfor kategori

Lokale Depot KA

Tilknytning Ukendt

Kasse/Reoln Kassenr.

Materiale Sølv

Periode Nutid

Årgang 1950 - 1964

Anvendelse Præmier

Anvendt af Forskellige idrætsforeninger

Beskrivels
Plaketter fra Torup Boldklub 3 stk fra 1950. 2 stk fra 1952. 1 stk fra 1953. 1 stk fra 1957. 1 stk fra 1959. 2 stk fra 1960. 3 stk fra 1961. 2 stk fra 1964.
Plaketter fra Øster Velling Idrætsforening. 1 stk fra 1956. 1 stk fra 1959 1 stk fra gymnastikforeninger fra 1963. 1 stk for håndbold fra 1960
Plaketter fra Velle Idrætsforening. 1 stk fra 1964 og 1 stk uden årstal.
Plaket fra Ulstrup Idrætsforening 1949
Plaket muligvis fra Helstrup Idrætsforening for håndbold fra 1958

Findested ?

Findedato 2014

Udlån Nej

Indbragt af ?

Låner



MUSEUM I LANGÅ

Dato 28-01-2023

RegistnrMiL 1580

Regdato 25-08-2014

Registreret af Wivi Thing Nielsen

Genstand Signet Antal 1



Kategori Udenfor kategori

Lokale Depot KA

Tilknytning Ukendt

Kasse/Reoln Kassenr.

Materiale Bronze

Periode Nutid

Argang 1944

Anvendelse Signering af laksegl

Anvendt af ?

Beskrivels
Ovalt bronzesignet ca. 2,5 cm.

Findested
Overportør Rasmussens have på
Tjørnevej i Langå

Findedato 1944



Udlån Nej

Indbragt af H.C.Pedersen

Låner

MUSEUM I LANGÅ

Dato 28-01-2023

RegistnrMiL 1581

Regdato 01-09-2014

Registreret af Wivi Thing Nielsen

Genstand Reversnål Antal 1



Kategori Udenfor kategori

Lokale Depot KA

Tilknytning Ukendt

Kasse/Reoln Kassenr.

Materiale Kobber

Periode Nutid

Årgang 1950-60

Anvendelse Pynt på en jakkes revers

Anvendt af ?

Beskrivels Reversnål med et lille vedhæng som en banelygte hvori sidder en (diamant. ?)

Findested Gave fra Vibeke Dahl

Findedato 2014



Udlån Nej

Indbragt af Vibeke Dahl

Låner

MUSEUM I LANGÅ

Dato 28-01-2023

RegistnrMiL 1582

Regdato 01-09-2014

Registreret af Wivi Thing Nielsen

Genstand Kongeskudsnål Antal 1



Kategori Udenfor kategori

Lokale Depot KA

Tilknytning Ukendt

Kasse/Reoln Kassenr.

Materiale Metal

Periode Nutid

Årgang 1908

Anvendelse Nål til at bære på en jakke f.eks.

Anvendt af Langå Skytteforening. Fugleskydning

Beskrivels Rund plade i metal Ø=3 cm. I pladen er præget en kongeørn omkranset af en snoet ring. I kanten af pladen står: Kongeskudet Langaa 1908.

Findested Langå skytteforening

Findedato 2014



Udlån Nej

Indbragt af ?

Låner

MUSEUM I LANGÅ

Dato 28-01-2023

RegistnrMiL 1583

Regdato 01-09-2014

Registreret af Wivi Thing Nielsen

Genstand Konfirmationsbog Antal 1



Kategori Udenfor kategori

Lokale Depot KA

Tilknytning Ukendt

Kasse/Reoln Kassenr.

Materiale Papir

Periode Fortid

Argang 1867/68

Anvendelse Konfirmationsbog med vers fra forskellige evangelier

Anvendt af Mariane ?

Beskrivels Lille hefte på 10 x 8 cm.

Findested ?

Findedato ?

Indbragt af ?

Udlån Nej

Låner



MUSEUM I LANGÅ

Dato 28-01-2023

RegistnrMiL 1584

Regdato 01-09-2014

Registreret af Wivi Thing Nielsen

Genstand Barberkniv Antal 1



Kategori Udenfor kategori

Lokale Depot KA

Tilknytning Privat

Kasse/Reoln Kassenr.

Materiale Horn og stål

Periode Nutid

Årgang 1914

Anvendelse Barberkniv

Anvendt af Remisearbejder Kroer Kristensen, som benyttede den under indkaldelse i sikringsstyrken 1914 - 18 samt Barber C. Willumsen der brugte den i mange år i sin

Beskrivels Knivsbladet er 7 cm. langt, skaftet af horn er 13 cm. langt. Sammenklappet er kniven ca. 15 cm. Lang

Findested ?

Findedato ?

Indbragt af ?

Udlån Nej

Låner



MUSEUM I LANGÅ

Dato 28-01-2023

RegistnrMiL 1585

Regdato 01-09-2014

Registreret af Wivi Thing Nielsen

Genstand Pung Antal 1



Kategori Udenfor kategori

Lokale Depot KA

Tilknytning Privat

Kasse/Reoln Kassenr.

Materiale Skind og messing

Periode Nutid

Argang 1930/40erne

Anvendelse Pung til penge

Anvendt af Robert Knop har fået pungen af Karl Lassen, som havde fået pungen af sin far da han var dreng. Karl Lassen boede Søvej 2, Langå

Beskrivels Skindpose der lukkes med et låg af messing. Låget åbnes med en trykfjeder. På oversiden af låget findes en sindrig låsemekanisme, der desværre er i stykker

Findested Robert Knop

Findedato ?

Indbragt af Robert Knop

Udlån Nej

Låner



MUSEUM I LANGÅ

Dato 28-01-2023

RegistnrMiL 1586

Regdato 08-09-2014

Registreret af Jørgen Bojesen

Genstand Sangerkasket- og plakette Antal 1



Kategori Beklædning

Lokale Depot KA

Tilknytning Privat

Kasse/Reoln Reol nr.

Materiale Bomuldsstof og læder

Periode Nutid

Årgang 1940-erne

Anvendelse Sangerkasket fra sangkoret "Lyren"

Anvendt af Gunnar Kristensen

Beskrivels Kasket med hvid puld, sort skygge og lilla bånd, midt på båndet sidder en kokarde med en lyre. Indvendig svederem. Sammen med kasketten er der en oval plakette med påskriften: "Fra Sangerbrødrene i Lyren 23-10-44."

Findested Marta Kristensen Langaa

Findedato 2014



Udlån Nej

Indbragt af Marta Kristensen

Låner

MUSEUM I LANGÅ

Dato 28-01-2023

RegistnrMiL 1587

Regdato 08-09-2014

Registreret af Wivi Thing Nielsen

Genstand Lakseglstempel Antal 3



Kategori Udenfor kategori

Lokale Depot KA

Tilknytning Ukendt

Kasse/Reoln Kassenr.

Materiale Messing og træ

Periode Nutid

Argang

Anvendelse Forsegling af vigtige papirer

Anvendt af ?

Beskrivels På stemplet står: Langaa og Winge Sogneforstanderskab.
Stemplet svarer ikke til de 2 laksegl på papiret på disse står der: Wærum præstes segl.
Voksklump til brug ved forsegling

Findested ?

Findedato 2014



Udlån Nej

Indbragt af ?

Låner

MUSEUM I LANGÅ

Dato 28-01-2023

RegistnrMiL 1588

Regdato 08-09-2014

Registreret af Wivi Thing Nielsen

Genstand Gl. Propflasker Antal 3



Kategori Udenfor kategori

Lokale Depot KA

Tilknytning Ukendt

Kasse/Reoln Kassenr.

Materiale Glas

Periode Nutid

Årgang 1993

Anvendelse Sandsynligvis til øl

Anvendt af ?

Beskrivels
Flaske hvorpå står: ROSENB:B: Flasken er lukket med en prop.
Kiöbenhavn
Flaske hvor der på halsen står 3/8 og i bunden F.G.
Flaske uden nogen påskrifter.

Findested ?

Findedato 2014



Udlån Nej

Indbragt af ?

Låner

MUSEUM I LANGÅ

Dato 28-01-2023

RegistnrMiL 1589

Regdato 08-09-2014

Registreret af Wivi Thing Nielsen

Genstand Flasker og lille krukke Antal 3



Kategori Udenfor kategori

Lokale Depot KA

Tilknytning Ukendt

Kasse/Reoln Kassenr.

Materiale glas

Periode Nutid

Årgang 1950 -----

Anvendelse Apotekerverer

Anvendt af ?

Beskrivels
Krukke højde 7 cm. Ø= 6 cm.
Apotekerflaske af glas. På siden står: ALFRED BENZON
KIÖBENHAVN
Smal, kantet flaske. På den ene side står: HORNBECHs og fortsætter på den anden side: CHINA ROBORANTS.
Roborants er et apotekerprodukt kaldet kinadråber fremstillet af kinabark, det er et appetitvækkende og styrkende produkt, anvendt i tonikum og bittersnaps.

Findested ?

Findedato 2014



Udlån Nej

Indbragt af ?

Låner

MUSEUM I LANGÅ

Dato 28-01-2023

RegistnrMiL 1590

Regdato 08-09-2014

Registreret af Wivi Thing Nielsen



Genstand Dametaske Antal 1

Kategori Udenfor kategori

Lokale Depot KA

Tilknytning Ukendt

Kasse/Reoln Kassenr.

Materiale Skind

Periode Nutid

Årgang 1940/50erne??

Anvendelse Dametaske

Anvendt af Ingrid Christensen. Tidligere ejer af chokoladekiosken på Langå banegård i 1950/60erne og op i 70erne.

Beskrivels Gul skindtaske, 24x11x33 cm. Hank i samme skin som tasken, lukkemekanisme i metal. Indvendig 2 lommer, en med lynlås og en uden.

Findested Ingrid Christensen
Brorsonsvej 28, Langå

Findedato 2014



Udlån Nej

Indbragt af Olga Jørgensen
Brorsonsvej 26

Låner

MUSEUM I LANGÅ

Dato 28-01-2023

RegistnrMiL 1591

Regdato 08-09-2014

Registreret af Wivi Thing Nielsen

Genstand Damestrømper Antal 1



Kategori Udenfor kategori

Lokale Depot KA

Tilknytning Ukendt

Kasse/Reoln Kassenr.

Materiale Polyamid, crepe garn

Periode Nutid

Årgang 2000

Anvendelse Strømper

Anvendt af Ingrid Christensen, tidligere ejer af chokoladekiosken på Langå banegård.

Beskrivels Strømper til hofteholder . Str. 36-44. Farve: sierra

Findested Ingrid Christensen
Brorsonsvej 28, Langå

Findedato 2014

Udlån Nej

Indbragt af Olga Jørgensen
Brorsonsvej 26

Låner



MUSEUM I LANGÅ

Dato 28-01-2023

RegistnrMiL 1592

Regdato 08-09-2014

Registreret af Wivi Thing Nielsen

Genstand Papillotter og hårspænder Antal 65



Kategori Udenfor kategori

Lokale Depot KA

Tilknytning Ukendt

Kasse/Reoln Kassenr.

Materiale Aluminium og stål

Periode Nutid

Argang

Anvendelse Sætning af hår

Anvendt af Ingrid Christensen, tidligere ejer af chokoladekiosken på Langå Banegård i 1950/60erne og op i 70erne.

Beskrivels Ca. 7,5 cm lange curler med lukkespænde og fjederåbning.

Findested Ingrid Christensen
Brorsonsvej 28, Langå

Findedato 2014



Udlån Nej

Indbragt af Olga Jørgensen
Brorsonsvej 26

Låner

MUSEUM I LANGÅ

Dato 28-01-2023

RegistnrMiL 1595

Regdato 11-04-2016

Registreret af Wivi Thing Nielsen

Genstand Høvlbænk Antal 1



Kategori Industri

Lokale Udstilling H

Tilknytning ?

Kasse/Reoln

Materiale Træ

Periode Nutid

Argang 1900 -----

Anvendelse Fastholdning af emner til forarbejdning i tømrer-og snedkerværksteder.

Anvendt af ?

Beskrivels Total længde 127cm og højde 90 cm. Forsynet med 2 skruestikke, en i længderetning og en tværgående.

Findested Niels Leth i Stevnstrup

Findedato ?



Udlån Nej

Indbragt af Ole Mortensen

Låner

MUSEUM I LANGÅ

Dato 28-01-2023

RegistnrMiL 1596

Regdato 11-04-2016

Registreret af Wivi Thing Nielsen

Genstand Vægur uden kasse Antal 1



Kategori

Lokale

Tilknytning

Kasse/Reoln

Materiale

Periode Nutid

Argang

Anvendelse

Anvendt af

Beskrivels

Findested

Findedato

Udlån Nej

Indbragt af

Låner



MUSEUM I LANGÅ

Dato 28-01-2023

RegistnrMiL 1597

Regdato 11-04-2016

Registreret af Wivi Thing Nielsen

Genstand Langpiber Antal 2



Kategori

Lokale

Tilknytning

Kasse/Reoln

Materiale

Periode Nutid

Argang

Anvendelse

Anvendt af

Beskrivels

Findested

Findedato

Indbragt af

Udlån Nej

Låner



MUSEUM I LANGÅ

Dato 28-01-2023

RegistnrMiL 1598

Regdato 11-04-2016

Registreret af Wivi Thing Nielsen

Genstand Mælkejunge Antal 1



Kategori

Lokale

Tilknytning

Kasse/Reoln

Materiale

Periode Nutid

Argang

Anvendelse

Anvendt af

Beskrivels

Findested

Findedato

Udlån Nej

Indbragt af

Låner



MUSEUM I LANGÅ

Dato 28-01-2023

RegistnrMiL 1599

Regdato 12-04-2016

Registreret af Wivi Thing Nielsen

Genstand Saltkar og peberkværn Antal 1



Kategori Udenfor kategori

Lokale Udstilling C

Tilknytning Rich. Nissen

Kasse/Reoln Nissen montre

Materiale Træ, Gonsalo alves uddød træsort

Periode Nutid

Årgang 1960erne

Anvendelse salt og peber

Anvendt af

Beskrivels
Salt og peberkværn sættet er foræret af Richard Nissen til museet i forbindelse med museets 25 års jubilæum i 2015.
Unik træsort idet det ikke fås mere idet det er fremstillet af en vareprøve Richard Nissen havde fået mange år tidligere.
Sættet består af en 15,5 cm høj peberkværn og et ottekantet saltkar med en diameter på 5 cm. De står på en sokkel der er 14,6 cm.

Findested

Findedato

Indbragt af

Udlån Nej

Låner



MUSEUM I LANGÅ

Dato 28-01-2023

RegistnrMiL 1600

Regdato 30-09-2013

Registreret af Anni Møller

Genstand Træskokramper Antal 13

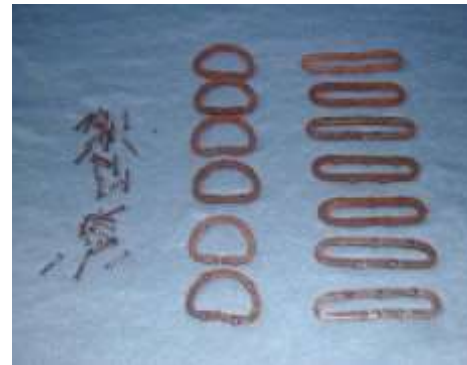

Kategori Håndværk

Lokale Depot KA

Tilknytning Skomager

Kasse/Reoln Andet

Materiale Jern

Periode Nutid

Argang 1940-erne

Anvendelse Til træsko

Anvendt af træskomager

Beskrivels
Til at slå under hæl og sål på træsko.
Sålbeslag: 9 x 2 cm
Hælbeslag: halvcirkelformet 5 x 3,5 cm.
Almindelig anvendt på landet i stal og mark.

Findested Kurt Hermansen
Kildevej
Langå

Findedato 2013



Udlån Nej

Indbragt af Kurt Hermansen

Låner

MUSEUM I LANGÅ

Dato 28-01-2023

RegistnrMiL 1601

Regdato 28-10-2013

Registreret af Anni Møller

Genstand Lærebog i huslig økonomi Antal 1

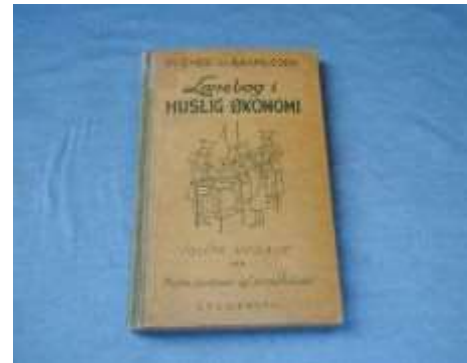

Kategori Bøger og blade

Lokale Depot KB

Tilknytning Privat

Kasse/Reoln Reol Registr.nr.

Materiale Bog med kartonbind

Periode Nutid

Argang 1945

Anvendelse Til brug ved undervisning i husholdnings økonomi

Anvendt af Else Lave

Beskrivels Bog af Karen Blicher og Sofie Rasmussen
Tolvte udgave gennemset af Martha Jacobsen og Christa Nielsen
Gyldendal
154 sider, 20 cm høj, 13 cm bred, ca 1,5 cm tykkelse.

Findested Else Lave
Milskovvej 5
Helstrup

Findedato 2013



Udlån Nej

Indbragt af Ole Mortensen

Låner

MUSEUM I LANGÅ

Dato 28-01-2023

RegistnrMiL 1602

Regdato 28-10-2013

Registreret af Wivi Thing Nielsen

Genstand Lineal fra Wittus Antal 1



Kategori Butik/Handel

Lokale Udstilling H

Tilknytning Anden virksomhed

Kasse/Reoln

Materiale Træ

Periode Nutid

Årgang 1950'erne

Anvendelse Reklamegave - måleredskab

Anvendt af Kunder hos Cykelforr. "Wittus"

Beskrivels
1 lineal 30 cm, tekst: Cykelforretningen "Wittus" ved Rich. Christensen, Bredgade, Langaa. Cykler - Radio - Barnevogne - Reparationer - Reservedele - Dæk og Slanger

Findested ?

Findedato 2013



Udlån Nej

Indbragt af ?

Låner

MUSEUM I LANGÅ

Dato 28-01-2023

RegistnrMiL 1603

Regdato 04-11-2013

Registreret af Anni Møller

Genstand Mikrofon Antal 1



Kategori Andet boliginventar

Lokale Depot KA

Tilknytning Privat

Kasse/Reoln Reol nr.

Materiale Bakkelit/plastic

Periode Nutid

Årgang 1956 - 1965

Anvendelse Til brug ved optagelse af lyd på spolebåndoptager.

Anvendt af Kurt Hermansen

Beskrivels Bakkelit/plastic mikrofon af mærket Grundig med ledning og stik. Til spolebåndoptager. I æske med klart låg
Ca. 9 x 5 cm.

Findested Kurt Hermansen
Kildevej
Langå

Findedato 28,10,2013



Udlån Nej

Indbragt af Kurt Hermansen

Låner

MUSEUM I LANGÅ

Dato 28-01-2023

RegistnrMiL 1604

Regdato 04-11-2013

Registreret af Anni Møller

Genstand Fotpapparat Antal 1



Kategori Andet boliginventar

Lokale Depot KA

Tilknytning Privat

Kasse/Reoln Reol nr.

Materiale Metal med lærredsbelægning

Periode Nutid

Argang 1920'erne

Anvendelse Fotogarfering

Anvendt af Kurt Hermansen

Beskrivels
Boxkamera af metal med belægning af behandlet lærred. Af mærket Brownie.
Præget tekst: No 2A Brownie. Use film no 116. Made in USA. NY. Eastman Kodak Co.
Rochester. N.Y.
Mål: 15 x 12,5 x 8 cm

Findested Kurt Hermansen
Kildevej
Langå

Findedato 28.10.2013



Udlån Nej

Indbragt af Kurt Hermansen

Låner

MUSEUM I LANGÅ

Dato 28-01-2023

RegistnrMiL 1605

Regdato 04-11-2013

Registreret af Anni Møller

Genstand Lydbåndsapparat Antal 1



Kategori Andet boliginventar

Lokale Depot KA

Tilknytning Privat

Kasse/Reoln Reol nr.

Materiale Bakkelit

Periode Nutid

Argang 1950 - 1960

Anvendelse Til at koble lyd til lysbillede

Anvendt af Kurt Hermansen

Beskrivels
Apparat til lyd i forbindelse med lysbilledfremviser. Grundig snondia - für Tonbandgeräte. Sonodia Steuergerät 271. Med ledning og stik til lysbilledapparat og strømforsyning. I karton æske
Mål: 12 x 5,5 x 10 cm.

Findested Kurt Hermansen
Kildevej
Langå

Findedato 28.10.2013



Udlån Nej

Indbragt af Kurt Hermansen

Låner

MUSEUM I LANGÅ

Dato 28-01-2023

RegistnrMiL 1606

Regdato 04-11-2013

Registreret af Anni Møller

Genstand Fremkalder Antal 1



Kategori Andet boliginventar

Lokale Depot KA

Tilknytning Privat

Kasse/Reoln Reol nr.

Materiale bakkelit

Periode Nutid

Årgang 1960'erne

Anvendelse til fremkaldelse af både sort/hvis og fravefilm

Anvendt af Kurt Hermansen

Beskrivels Rund beholder med skruelåg til fremkaldelse af film. Paterson 35 mm Model II Developing Tank. Made in England. Med meget udførlig brugsanvisning. I bølgepap- og kartonæske. Mål: 11 cm i diameter, ca 13 cm høj.

Findested Kurt Hermansen
Kildevej
Langå

Findedato 28.10.2013



Udlån Nej

Indbragt af Kurt Hermansen

Låner

MUSEUM I LANGÅ

Dato 28-01-2023

RegistnrMiL 1607

Regdato 04-11-2013

Registreret af Anni Møller

Genstand strikkebøger + kjolemønst Antal 3



Kategori Håndarbejde

Lokale Depot KB

Tilknytning Privat

Kasse/Reoln

Materiale papir

Periode Nutid

Årgang 1917+1933+50'er

Anvendelse Strikkeopskrifter til hele familien.
Mønster-Tidende med kjoler og nogle snitmønstre

Anvendt af ?

Beskrivels
1 Strikkebog med baby opskrifter, 35 sider. Fra baby til 4 år Mål 19,5 x 25 cm
1 strikkebog med opskrifter til hele familien, 19 sider, 21 x 28,5 cm
Begge udgivet af Søndborg Garn.
Nordisk Mønster-Tidende. Journal for Toilette og Damehaandarbejde. 60 Aargang. Nr. 23, 7. november 1933. 33 sider. Indlagt i bladet er:
Nordisk Mønster-Tidende. Nr 5, 44. Aargang. 1. marts 1917

Findested ukendt

Findedato 2013



Udlån Nej

Indbragt af

Låner

MUSEUM I LANGÅ

Dato 28-01-2023

RegistnrMiL 1608

Regdato 02-12-2013

Registreret af Anni Møller

Genstand hæfter om kongefamilien Antal 4



Kategori Bøger og blade

Lokale Depot KB

Tilknytning Privat

Kasse/Reoln Reol nr.

Materiale hæfter af kraftigt papir Periode Nutid Argang 1936 - 1963

Anvendelse Information om nogle af de kongelige rejser fra 1936 - 1963

Anvendt af offentligheden

Beskrivels
Kong Christian X's 25 års jubilæum. En konge af folket. 1936
Om Grønland. Grønland - Danmark i nord. 1947
Frederik den IX og Dronning Ingrid's rejse til Grønland 1952
Tronfølge prinsesse Margrethe. Med tronfølgeren på rejse. 1963.

Findested Ukendt

Findedato 2013



Udlån Nej

Indbragt af

Låner

MUSEUM I LANGÅ

Dato 28-01-2023

RegistnrMiL 1609

Regdato 02-12-2013

Registreret af Anni Møller

Genstand regnestokke og regnebog Antal 3



Kategori Bøger og blade

Lokale Depot KA

Tilknytning Privat

Kasse/Reoln Reol nr.

Materiale plast og papir

Periode Nutid

Årgang 1970

Anvendelse til udregninger og løsning af regneopgaver

Anvendt af Ulla Grunnet

Beskrivels En regnebog nr 9 fra Gyldendal
1 regnestok stor i kraftigt og stift læderitui.
1 regnestok lille i læderitui

Findested Knud Nnautrup

Findedato 21.10.2013



Udlån Nej

Indbragt af Ulla Grunnet
(Knud Nautrup)

Låner

MUSEUM I LANGÅ

Dato 28-01-2023

RegistnrMiL 1610

Regdato 19-04-2016

Registreret af Judith Dyrebæk

Genstand Småbørnstrøje Antal 1



Kategori Beklædning

Lokale Depot KA

Tilknytning Privat

Kasse/Reoln Reol nr.

Materiale Tyndt bomuld

Periode Nutid

Årgang ca. 1912-30

Anvendelse Beklædning til småbørn

Anvendt af Johanne Pedersen- Flemming Pedersen

Beskrivels Stof med prægte mønster, bissekanter ved ærme og hals, kort med bindebånd foroven, og åben foran

Findested Bogtrykker i Bredgade

Findedato 2016



Udlån Nej

Indbragt af Bente Pedersen

Låner

MUSEUM I LANGÅ

Dato 28-01-2023

RegistnrMiL 1611

Regdato 19-04-2016

Registreret af Judith Dyrebæk

Genstand Småbørnstrøje Antal 1



Kategori Beklædning

Lokale Depot KA

Tilknytning Privat

Kasse/Reoln Reol nr.

Materiale Meget tyndt bomuldstof med en del brune pletter

Periode Nutid

Årgang Ca. 1912-30

Anvendelse Beklædning til småbørn

Anvendt af Johanne Pedersen, Flemming Pedersen

Beskrivels Kort med bindebånd i halsen, åben foran,.

Findested Bogstykker i Bredgade

Findedato 2016



Udlån Nej

Indbragt af Bente Pedersen

Låner

MUSEUM I LANGÅ

Dato 28-01-2023

RegistnrMiL 1612

Regdato 19-04-2016

Registreret af Judith Dyrebæk

Genstand Småbørnstrøje Antal 1



Kategori Beklædning

Lokale Depot KA

Tilknytning Privat

Kasse/Reoln Reol nr.

Materiale Tyndt bomuld med en del brune pletter

Periode Nutid

Årgang Ca. 1912-30

Anvendelse Beklædning til småbørn

Anvendt af Johanne Pedersen, Flemming Pedersen

Beskrivels Kort med bindebånd i halsen, hæklede borden i hals og ærmer

Findested Bogtrykker i Bredgade

Findedato 2016

Indbragt af Bente Pedersen

Udlån Nej

Låner



MUSEUM I LANGÅ

Dato 28-01-2023

RegistnrMiL 1613

Regdato 19-04-2016

Registreret af Judith Dyrebæk

Genstand Småbørnstrøje Antal 1



Kategori Beklædning

Lokale Depot KA

Tilknytning Privat

Kasse/Reoln Reol nr.

Materiale Lidt kraftigt bomuls med præget mønster

Periode Nutid

Årgang Ca. 1912-30

Anvendelse Beklædning til småbørn

Anvendt af Johanne Pedersen, Flemming Pedersen

Beskrivels Kort med lange ærmer, åben foran med bindebånd i halsen, præget mønster på hele blusen

Findested Bogtrykker i Bredgade

Findedato 2016

Indbragt af Bente Pedersen

Udlån Nej

Låner



MUSEUM I LANGÅ

Dato 28-01-2023

RegistnrMiL 1614

Regdato 19-04-2016

Registreret af Judith Dyrebæk

Genstand Småbørnstrøje Antal 1



Kategori Beklædning

Lokale Depot KA

Tilknytning Privat

Kasse/Reoln Reol nr.

Materiale Strikket bomuld

Periode Nutid

Årgang Ca. 1912-30

Anvendelse Beklædning til småbørn

Anvendt af Johanne Pedersen, Flemming Pedersen

Beskrivels Strikket kort bluse med lange ærmer, bindebånd i halsen.
Strikket i rudemømster, hæklet kant foroven og forneden i ærmerne med blåt garn

Findested Bogtrykker i Bredgade

Findedato 2016



Udlån Nej

Indbragt af Bente Pedersen

Låner

MUSEUM I LANGÅ

Dato 28-01-2023

RegistnrMiL 1615

Regdato 19-04-2016

Registreret af Judith Dyrebæk

Genstand Småbørnstrøje Antal 1



Kategori Beklædning

Lokale Depot KA

Tilknytning Privat

Kasse/Reoln Reol nr.

Materiale Strikket bomuld

Periode Nutid

Årgang ca. 1912-30

Anvendelse Beklædning til småbørn

Anvendt af Johanne Pedersen, Flemming Pedersen

Beskrivels Strikket i perlestrik med kant foran, lange ærmer og bindebånd i halsen, hæklet kant i hals og på ærmer i rosa

Findested Bogtrykker i Bredgade

Findedato 2016



Udlån Nej

Indbragt af Bente Pedersen

Låner

MUSEUM I LANGÅ

Dato 28-01-2023

RegistnrMiL 1616

Regdato 19-04-2016

Registreret af Judith Dyrebæk

Genstand Småbørnstrøje Antal 1



Kategori Beklædning

Lokale Depot KA

Tilknytning Privat

Kasse/Reoln Reol nr.

Materiale Strikket bomuld

Periode Nutid

Årgang ca. 1912-30

Anvendelse Beklædning til småbørn

Anvendt af Johanne Pedersen, Flemming Pedersen

Beskrivels Kort med lange ærmer, strikket i ret og vrang, som striber, bindebånd i hals. Hækket kant i hals og ærmer

Findested Bogtrykker i Bredgade

Findedato 2016



Udlån Nej

Indbragt af Bente Pedersen

Låner

MUSEUM I LANGÅ

Dato 28-01-2023

RegistnrMiL 1617

Regdato 19-04-2016

Registreret af Judith Dyrebæk

Genstand Småbørnstrøje Antal 1



Kategori Beklædning

Lokale Depot KA

Tilknytning Privat

Kasse/Reoln Reol nr.

Materiale Strikket bomuld med lidt brune pletter

Periode Nutid

Årgang ca. 1912-30

Anvendelse Beklædning til småbørn

Anvendt af Johanne Pedersen, Flemming Pedersen

Beskrivels Strikket i ret og vrang i striber med raglandsærmer, åben foran med bindebånd i halsen, hæklet kant i hals og ærmer.

Findested Bogtrykker i Bredgade

Findedato 2016

Indbragt af Bente Pedersen

Udlån Nej

Låner



MUSEUM I LANGÅ

Dato 28-01-2023

RegistnrMiL 1618

Regdato 06-09-2016

Registreret af Jørgen Bojesen

Genstand Profilhøvl Antal 1



Kategori Håndværk

Lokale Depot KA

Tilknytning Ukendt

Kasse/Reoln Reol nr.

Materiale Træ og stål

Periode Nutid

Årgang 1900-tallet

Anvendelse Tildannelse af profil på fodlister og gerichter

Anvendt af Tømrer/snedker

Beskrivels 24 cm lang høvlbasis med sål tildannet til overkant fodliste, og forsynet med høvlstål i samme profil og en kile til fasholdelse.

Findested ?

Findedato ?

Indbragt af ?

Udlån Nej

Låner



MUSEUM I LANGÅ

Dato 28-01-2023

RegistnrMiL 1619

Regdato 04-10-2016

Registreret af Jørgen Bojesen

Genstand DSB blyant Antal 1



Kategori Jernbanen

Lokale Udstilling F

Tilknytning DSB

Kasse/Reoln

Materiale Træ og grafit

Periode Nutid

Årgang 1950-erne

Anvendelse Notering

Anvendt af Anvendt af diverse DSB personale

Beskrivels 1 stk. ca 10 cm lang sekskantet grøn Viking blyant mrkt. DSB

Findested Fundet under restaurering af Parkvej 1 i Langå. Tilhørte tidligere Søren (Knap) Pedersen, ansat ved DSB

Findedato 2014



Udlån Nej

Indbragt af Poul Rasmussen

Låner

MUSEUM I LANGÅ

Dato 28-01-2023

RegistnrMiL 1620

Regdato 04-10-2016

Registreret af Jørgen Bojesen

Genstand Strygejern Antal 1



Kategori Køkken og bryggers

Lokale Depot KA

Tilknytning Privat

Kasse/Reoln Reol nr.

Materiale Stål, bakkelit og ledning

Periode Nutid

Årgang 1960-80

Anvendelse Strygning af tekstiler

Anvendt af Poul Lund Pedersen familie

Beskrivels 1 stk. Major termostatstrygejern leveret i papkasse
strygejetnet består af en strygesål og en stålkasse indeholdende varmelegemet, derpå påsat et håndtag som indeholder eltilslutningerne samt termostat med indstillingsknap, dertil 180 cm stofledning med stikprop alt til 220 volt vekselstrøm.
Strygejetnet er fremstillet i tyskland af "HEIM-ELECTRIC Berlin DDR" og solgt i Brugsen (Langå?)

Findested Poul Lund Pedersen
Parkvej

Findedato 25-04-2016



Udlån Nej

Indbragt af Poul Lund Pedersen

Låner

MUSEUM I LANGÅ

Dato 28-01-2023

RegistnrMiL 1621

Regdato 06-09-2016

Registreret af Jørgen Bojesen

Genstand Danmarksbilleder Antal 14



Kategori Butik/Handel

Lokale Depot KA

Tilknytning Anden virksomhed

Kasse/Reoln Reol nr.

Materiale Papir og pap

Periode Nutid

Argang 1940-erne

Anvendelse Samlebilleder

Anvendt af Børnefamilier

Beskrivels 14 stk samlebilleder fra DANMARKS billed serie "Vore husdyr" udgivet af " A/S Kaffesurrogatfabriken Danmark"

Findested Ib Christensen
Sandalsparken 84
Stenløse

Findedato 06-05-2016



Udlån Nej

Indbragt af Poul Lund Pedersen

Låner

MUSEUM I LANGÅ

Dato 28-01-2023

RegistnrMiL 1622

Regdato 06-09-2016

Registreret af Jørgen Bojesen

Genstand Danmarks kaffe billeder Antal 41



Kategori Butik/Handel

Lokale Depot KA

Tilknytning Anden virksomhed

Kasse/Reoln Reol nr.

Materiale Papir og pap

Periode Nutid

Argang 1940-erne

Anvendelse Samlebilleder

Anvendt af Børnefamilier

Beskrivels 41 stk samlebilleder fra DANMARKS billed serie "Fra fuglenes verden" udgivet af " A/S Kaffesurrogatfabriken Danmark"

Findested Ib Christensen
Sandalsparken 84
Stenløse

Findedato 06-05-2016



Udlån Nej

Indbragt af Poul Lund Pedersen

Låner

MUSEUM I LANGÅ

Dato 28-01-2023

RegistnrMiL 1623

Regdato 06-09-2016

Registreret af Jørgen Bojesen

Genstand Richs billeder Antal 12



Kategori Butik/Handel

Lokale Depot KA

Tilknytning Anden virksomhed

Kasse/Reoln Reol nr.

Materiale Papir og pap

Periode Nutid

Argang !940-erne

Anvendelse Samlebilleder

Anvendt af Børnefamilier

Beskrivels 12 stk samlebilleder fra RICHS billed serie "Tornerose" udgivet af " A/S Kaffesurrogatfabriken RICHS"

Findested Ib Christensen
Sandalsparken 84
Stenløse

Findedato 06-05-2016



Udlån Nej

Indbragt af Poul Lund Pedersen

Låner

MUSEUM I LANGÅ

Dato 28-01-2023

RegistnrMiL 1624

Regdato 06-09-2016

Registreret af Judith Dyrebæk

Genstand Barnekjole Antal 1



Kategori Beklædning

Lokale Depot KA

Tilknytning Privat

Kasse/Reoln Reol nr.

Materiale Bomuld

Periode Nutid

Årgang ca. 1930

Anvendelse Beklædning til pige ca. 2 år

Anvendt af Chr. Og Anne Marie Schwab

Beskrivels Broderi isat på forstykket, syet med fladsting. Flæsekant på ærmerne, kantet forveden med samme bord som foroven.

Findested Har tilhørt giverens bedsteforældre på beggesider

Findedato



Udlån Nej

Indbragt af

Låner

MUSEUM I LANGÅ

Dato 28-01-2023

RegistnrMiL 1625

Regdato 06-09-2016

Registreret af Judith Dyrebæk

Genstand Rund hæklet dug Antal 1



Kategori Håndarbejde

Lokale Depot KA

Tilknytning Privat

Kasse/Reoln Reol nr.

Materiale Maskinhæklet/strikket

Periode Nutid

Årgang ca. 1920

Anvendelse Til rundt bord

Anvendt af Chr. Og Anne Marie Svhwab

Beskrivels Diameter 88 cm.

Findested Har tilhørt giverens bedsteforældre på begge sider

Findedato



Udlån Nej

Indbragt af

Låner

MUSEUM I LANGÅ

Dato 28-01-2023

RegistnrMiL 1626

Regdato 06-09-2016

Registreret af Judith Dyrebæk

Genstand Flaconer Antal 1



Kategori Håndarbejde

Lokale Depot KA

Tilknytning Privat

Kasse/Reoln Reol nr.

Materiale Bomuld

Periode Nutid

Argang ca. 1920

Anvendelse Til pynt

Anvendt af Chr. og Anne Marie Schwab

Beskrivels Hæklede placoner dia. 13 cm

Findested Har tilhørt giverens bedsteforældre på begge sider

Findedato

Udlån Nej

Indbragt af

Låner



MUSEUM I LANGÅ

Dato 28-01-2023

RegistnrMiL 1627

Regdato 06-09-2016

Registreret af Judith Dyrebæk

Genstand Bakkeserviet Antal 1



Kategori Håndarbejde

Lokale Depot KA

Tilknytning Privat

Kasse/Reoln Reol nr.

Materiale Bomuld

Periode Nutid

Årgang ca. 1920

Anvendelse Til pynt

Anvendt af Chr. Og Anne Marie Schwab

Beskrivels Firkantet med korstingsbroderi i det ene hjørne i farverne grøn, brun og lyserød 26 x 26 cm

Findested Har tilhørt giverens bedsteforældre på begge sider

Findedato



Udlån Nej

Indbragt af

Låner

MUSEUM I LANGÅ

Dato 28-01-2023

RegistnrMiL 1628

Regdato 06-09-2016

Registreret af Judith Dyrebæk

Genstand Flacon Antal 1



Kategori Håndarbejde

Lokale Depot KA

Tilknytning Privat

Kasse/Reoln Reol nr.

Materiale Bomuld

Periode Nutid

Argang ca. 1920

Anvendelse Til pynt

Anvendt af Chr. Og Anne Marie Schwab

Beskrivels Oval flacon med hulsøm og tungekant
Dia. 26 cm.

Findested Har tilhørt giverens bedsteforældre
på begge sider

Findedato



Udlån Nej

Indbragt af

Låner

MUSEUM I LANGÅ

Dato 28-01-2023

RegistnrMiL 1629

Regdato 13-09-2016

Registreret af Judith Dyrebæk

Genstand Bakkeserviet Antal 1



Kategori Håndarbejde

Lokale Depot KA

Tilknytning Privat

Kasse/Reoln Reol nr.

Materiale Bomuld

Periode Nutid

Årgang ca. 1920

Anvendelse Til Pynt

Anvendt af Chr. og Anne Marie Schwab

Beskrivels Aflang serviet med fladsyning og blonde syet på med nonnesøm
L 32 cm br. 18 cm

Findested Har tilhørt giverens bedsteforældre på begge sider

Findedato 2016

Udlån Nej

Indbragt af

Låner



MUSEUM I LANGÅ

Dato 28-01-2023

RegistnrMiL 1630

Regdato 19-09-2019

Registreret af Ole Mortensen

Genstand Antal

Kategori Lokale

Tilknytning Kasse/Reoln

Materiale Periode Nutid Argang

Anvendelse

Anvendt af

Beskrivels

Findested

Findedato

Indbragt af

Udlån Nej

Låner



MUSEUM I LANGÅ

Dato 28-01-2023

RegistnrMiL 1631

Regdato 13-09-2016

Registreret af Judith Dyrebæk

Genstand Dug Antal 1



Kategori Håndarbejde

Lokale Depot KA

Tilknytning Privat

Kasse/Reoln Reol nr.

Materiale Bomuld

Periode Nutid

Argang ca. 1920

Anvendelse Pynt til bord

Anvendt af Chr. og Anne Marie Schwab

Beskrivels Firkantet dug med fladsyning og tungekant
56 x 56 cm

Findested Har tilhørt giverens bedsteforældre
på begge sider

Findedato



Udlån Nej

Indbragt af

Låner

MUSEUM I LANGÅ

Dato 28-01-2023

RegistnrMiL 1632

Regdato 13-09-2016

Registreret af Judith Dyrebæk

Genstand Bakkeserviet Antal 1



Kategori Håndarbejde

Lokale Depot KA

Tilknytning Privat

Kasse/Reoln Reol nr.

Materiale Bomuld

Periode Nutid

Årgang ca. 1920

Anvendelse Til Pynt

Anvendt af Chr. og Anne Marie Schwab

Beskrivels Oval serviet med fladsyning i grønne, brune, rosa farver, rundt i kanten som roser, kantet med blomde påsyet med nonnosing. L 65cm br. 38 cm.

Findested Har tilhørt giverens bedsteforældre på begge sider

Findedato



Udlån Nej

Indbragt af

Låner

MUSEUM I LANGÅ

Dato 28-01-2023

RegistnrMiL 1633

Regdato 13-09-2016

Registreret af Judith Dyrebæk

Genstand Dug Antal 1



Kategori Håndarbejde

Lokale Depot KA

Tilknytning Privat

Kasse/Reoln Reol nr.

Materiale Bomuld

Periode Nutid

Argang ca. 1920

Anvendelse Pynt til bord

Anvendt af Chr. og Anne Marie Schwab

Beskrivels Firkantet dug med blomstermotiv i fladsyning, grønne og blå nyancer, påsyet blonde kant . 1 m x 1 m.

Findested Har tilhørt giverens bedsteforældre på begge sider

Findedato



Udlån Nej

Indbragt af

Låner

MUSEUM I LANGÅ

Dato 28-01-2023

RegistnrMiL 1634

Regdato 13-09-2016

Registreret af Judith Dyrebæk

Genstand Dug Antal 1



Kategori Håndarbejde

Lokale Depot KA

Tilknytning Privat

Kasse/Reoln Reol nr.

Materiale Bomuld

Periode Nutid

Årgang ca. 1920

Anvendelse Pynt til bord

Anvendt af Chr. og Anne Marie Schwab

Beskrivels Stor dug med korstingbroderi, lysegrøn og grå, kantet med stikhulsøm. 120 x120 cm

Findested Har tilhørt giverens bedsteforældre på begge sider

Findedato



Udlån Nej

Indbragt af

Låner

MUSEUM I LANGÅ

Dato 28-01-2023

RegistnrMiL 1635

Regdato 13-09-2016

Registreret af Judith Dyrebæk

Genstand Dug Antal 1



Kategori Håndarbejde

Lokale Depot KA

Tilknytning Privat

Kasse/Reoln Reol nr.

Materiale Bomuld

Periode Nutid

Årgang ca. 1920

Anvendelse Pynt til bord

Anvendt af Chr. og Anne Marie Schwab

Beskrivels
Stor dug med præget mønster kantet med stikhulsøm. Monogram i det ene hjørne i fladsyning C og A (muligvis)
105 x107 cm

Findested Har tilhørt giverens bedsteforældre på begge sider

Findedato



Udlån Nej

Indbragt af

Låner

MUSEUM I LANGÅ

Dato 28-01-2023

RegistnrMiL 1636

Regdato 19-09-2019

Registreret af Ole Mortensen

Genstand Antal

Kategori Lokale

Tilknytning Kasse/Reoln

Materiale Periode Nutid Argang

Anvendelse

Anvendt af

Beskrivels

Findested

Findedato

Indbragt af

Udlån Nej

Låner



MUSEUM I LANGÅ

Dato 28-01-2023

RegistnrMiL 1637

Regdato 13-09-2016

Registreret af Judith Dyrebæk

Genstand Dug Antal 1



Kategori Håndarbejde

Lokale Depot KA

Tilknytning Privat

Kasse/Reoln Reol nr.

Materiale Bomuld

Periode Nutid

Argang ca. 1920

Anvendelse Pynt til bord

Anvendt af Chr. og Anne Marie Schwab

Beskrivels Dug med præget mønster og stikhulsøm, nogle brunlige pletter. I det ene hjørne et monogram K og S (muligvis) 90 x 90 cm

Findested Har tilhørt giverens bedsteforældre på begge sider

Findedato



Udlån Nej

Indbragt af

Låner

MUSEUM I LANGÅ

Dato 28-01-2023

RegistnrMiL 1638

Regdato 13-09-2016

Registreret af Judith Dyrebæk

Genstand Dug Antal 1



Kategori Håndarbejde

Lokale Depot KA

Tilknytning Privat

Kasse/Reoln Reol nr.

Materiale Bomuld

Periode Nutid

Årgang ca. 1920

Anvendelse Pynt til bord

Anvendt af Chr. og Anne Marie Schwab

Beskrivels Dug broderet i korssting brune, gule og lys rød nyancer, bred hæklet blomdekant. 100 x 95 cm

Findested Har tilhørt giverens bedsteforældre på begge sider

Findedato



Udlån Nej

Indbragt af

Låner

MUSEUM I LANGÅ

Dato 28-01-2023

RegistnrMiL 1639

Regdato 13-09-2016

Registreret af Judith Dyrebæk

Genstand Bordløber Antal 1



Kategori Håndarbejde

Lokale Depot KA

Tilknytning Privat

Kasse/Reoln Reol nr.

Materiale Bomuld

Periode Nutid

Argang ca. 1920

Anvendelse Pynt til bord

Anvendt af Chr. og Anne Marie Schwab

Beskrivels Flot bordløber med fladsyning, i forskellige mønstre, og tungekant .
Et lille hul ved kanten og lidt pletter.
L. 125 x 38 cm

Findested Har tilhørt giverens bedsteforældre på begge sider

Findedato



Udlån Nej

Indbragt af

Låner

MUSEUM I LANGÅ

Dato 28-01-2023

RegistnrMiL 1640

Regdato 13-09-2016

Registreret af Judith Dyrebæk

Genstand Mejekrog Antal 1



Kategori Landbrug/Have

Lokale Depot KA

Tilknytning Privat

Kasse/Reoln Reol nr.

Materiale Træ

Periode Nutid

Årgang 1920-erne

Anvendelse Sættes på en le til samling af neg

Anvendt af Landmand

Beskrivels Emnet er 60 x 52 cm og udført i træ, formentlig eg som er bukket med varme, 5 kroege og 2 tværstivere.
Knud Erik kalder den en "spjarre" eller et "fang" til en le

Findested Langagervej ø.velling

Findedato 08.09.2015



Udlån Nej

Indbragt af Knud Erik Pedersen

Låner

MUSEUM I LANGÅ

Dato 28-01-2023

RegistnrMiL 1641

Regdato 13-09-2016

Registreret af Jørgen Bojesen

Genstand Tekande Antal 1



Kategori Andet boliginventar

Lokale Udstilling C

Tilknytning Rich. Nissen

Kasse/Reoln Nissen montre

Materiale Stentøj

Periode Nutid

Årgang 1960-erne

Anvendelse Tebrygning

Anvendt af Kirsten Christiansen

Beskrivels Tekande i stentøj fra "Kronjyden" i Randers som var ejet af Nissen Langå stellet hedder "Relief" og er måske tegnet af Jens Harald Quistgaard Kanden er 20 x 13 x 12 cm og rummer ca 1,5 liter og er forsynet med hank omviklet med bast og påsat tud og låg

Findested Brorsonsvej 32 Langå
(Niels Christiansen 21703050
Marstrandsgade 3 8000 århus c)

Findedato 15.12.2015



Udlån Nej

Indbragt af Leif Nielsen

Låner

MUSEUM I LANGÅ

Dato 28-01-2023

RegistnrMiL 1642

Regdato 13-09-2016

Registreret af Jørgen Bojesen

Genstand Flødekande Antal 1



Kategori Andet boliginventar

Lokale Udstilling C

Tilknytning Rich. Nissen

Kasse/Reoln Nissen montre

Materiale Stentøj

Periode Nutid

Årgang 1960-erne

Anvendelse Fløde eller mælkekande

Anvendt af Kirsten Christiansen

Beskrivels Fløde/mælkekande i stentøj fra "Kronjyden" i Randers som var ejet af Nissen Langå stellet hedder "Relief" og er måske tegnet af Jens Harald Quistgaard Kanden rummer ca 0,3 liter og er forsynet med hank

Findested Brorsonsvej 32 Langå
(Niels Christiansen 21703050
Marstrandsgade 3 8000 århus c)

Findedato 15.12.2015

Indbragt af Leif Nielsen

Udlån Nej

Låner



MUSEUM I LANGÅ

Dato 28-01-2023

RegistnrMiL 1643

Regdato 13-09-2016

Registreret af Jørgen Bojesen

Genstand Lysestage Antal 1



Kategori Andet boliginventar

Lokale Depot KA

Tilknytning Privat

Kasse/Reoln Reol nr.

Materiale Keramik

Periode Nutid

Årgang 1961

Anvendelse Lysestage

Anvendt af Kirsten Christiansen

Beskrivels
fredag 24. oktober 2014
Chris Moes 100 år
GRAVLEV: Keramikeren og billedkunstneren Chris Moes, som var en af Himmerlands store kulturpersonligheder, kunne i år være fyldt 100 år.
Stagen er Ø 15 cm og 10 cm høj
i bunden forsynet med signatur " Moes" og 1961

Findested
Brorsonsvej 32 Langå
(Niels Christiansen 21703050
Marstrandsgade 3 8000 århus c)

Findedato 15.12.2015

Indbragt af Leif Nielsen

Udlån Nej

Låner



MUSEUM I LANGÅ

Dato 28-01-2023

RegistnrMiL 1644

Regdato 19-09-2016

Registreret af Jørgen Bojesen

Genstand Lille vase Antal 1



Kategori Andet boliginventar

Lokale Depot KA

Tilknytning Privat

Kasse/Reoln Reol nr.

Materiale Keramik

Periode Nutid

Årgang ca 1961

Anvendelse Krukke

Anvendt af Kirsten Christiansen

Beskrivels
Keramikkrukke Ø 7 cm højde 8 cm
Mærket "Frølich"/lil

Findested
Brorsonsvej 32 Langå
(Niels Christiansen 21703050
Marstrandsgade 3 8000 århus c)

Findedato 15.12.2015



Udlån Nej

Indbragt af Leif Nielsen

Låner

MUSEUM I LANGÅ

Dato 28-01-2023

RegistnrMiL 1645

Regdato 19-09-2016

Registreret af Jørgen Bojesen

Genstand Keramikfad "Azur" Antal 1



Kategori Andet boliginventar

Lokale Udstilling C

Tilknytning Rich. Nissen

Kasse/Reoln Nissen montre

Materiale Keramik

Periode Nutid

Årgang 1960-erne

Anvendelse Borddækning

Anvendt af Kirsten Christiansen

Beskrivels
Keramikfad design Jens Harald Quistgaard "Azur"
Mål: længde 35, bredde 25, højde 4 cm, farve grøn og gulgrøn glasur med blomsterbort, mærke på bagside KRONJYDEN DANMARK og Kronjydens logo.

Findested
Brorsonsvej 32 Langå
(Niels Christiansen 21703050
Marstrandsgade 3 8000 århus c)

Findedato 15.12.2015



Udlån Nej

Indbragt af Leif Nielsen

Låner

MUSEUM I LANGÅ

Dato 28-01-2023

RegistnrMiL 1646

Regdato 19-09-2016

Registreret af Jørgen Bojesen

Genstand Keramikfad "Azur" Antal 1



Kategori Andet boliginventar

Lokale Udstilling C

Tilknytning Rich. Nissen

Kasse/Reoln Nissen montre

Materiale Keramik

Periode Nutid

Årgang 1960-erne

Anvendelse Borddækning

Anvendt af Kirsten Christiansen

Beskrivels
Keramikfad design Jens Harald Quistgaard "Azur"
Mål: Ø 29, højde 5,5 cm, farve grøn glasur med blomsterbort, mærke på bagside Kronjydens logo.

Findested
Brorsonsvej 32 Langå
(Niels Christiansen 21703050
Marstrandsgade 3 8000 århus c)



Findedato 15.12.2015

Udlån Nej

Indbragt af Leif Nielsen

Låner

MUSEUM I LANGÅ

Dato 28-01-2023

RegistnrMiL 1647

Regdato 19-09-2016

Registreret af Jørgen Bojesen

Genstand Kreatursaks Antal 1



Kategori Landbrug/Have

Lokale Depot KA

Tilknytning Privat

Kasse/Reoln Reol nr.

Materiale Stål

Periode Nutid

Årgang 1960-erne

Anvendelse Klipning af husdyr

Anvendt af Kirsten Christiansen

Beskrivels 1 Kreatursaks fremstillet af støbt metal med skær af stål og fjederstål længde 26 cm underskær med 7 tænder og 1 overskær navn indgraveret "HAUPTNER-RAPIDE" tremstillet af " H.HAUPTNER-SOLINGEN"

Findested Brorsonsvej 32 Langå
(Niels Christiansen 21703050
Marstrandsgade 3 8000 århus c)



Findedato 15.12.2015

Udlån Nej

Indbragt af Leif Nielsen

Låner

MUSEUM I LANGÅ

Dato 28-01-2023

RegistnrMiL 1648

Regdato 19-09-2016

Registreret af Jørgen Bojesen

Genstand Bestik Antal 7



Kategori Køkken og bryggers

Lokale Depot KA

Tilknytning Privat

Kasse/Reoln Reol nr.

Materiale Forsølvmet metal

Periode Nutid

Årgang 1900-tallet

Anvendelse Spisebestik

Anvendt af

Beskrivels Sættet består af:
1 stk. potageske, 4 stk. spiseskeer, og 2 stk. gafler,
alt er fremstillet i forsølvmet metal, potageskeen er 26,5 cm lang, spiseskeerne er 21,5 cm
og gaflerne er 20,5 cm. Alt er mærket med 2 tårne og 1 gaffel er mærket "sølva", og de
4 skeer er mærket TH OTTOSEN

Findested ?

Findedato 2015



Udlån Nej

Indbragt af ?

Låner

MUSEUM I LANGÅ

Dato 28-01-2023

RegistnrMiL 1649

Regdato 19-09-2016

Registreret af Jørgen Bojesen

Genstand Emblemer Antal 3



Kategori Udenfor kategori

Lokale Depot KA

Tilknytning Ukendt

Kasse/Reoln

Materiale metal

Periode Nutid

Årgang 1940-erne

Anvendelse knaphulspynt og vedhæng

Anvendt af Kirsten Christiansen

Beskrivels et meget lille vedhæng formet som en gris og med megen ornamentik, et rundt 20 mm Dannebrogsmærke med krone og nål på bagsiden et aflangt 50 mm mærke med en hestesko og kongekrone på midten heri Cristian den 10.s initialer

Findested Brorsonsvej 32 Langå
(Niels Christiansen 21703050
Marstrandsgade 3 8000 århus c)



Findedato 15.12.2015

Udlån Nej

Indbragt af Leif Nielsen

Låner

MUSEUM I LANGÅ

Dato 28-01-2023

RegistnrMiL 1650

Regdato 19-09-2016

Registreret af Jørgen Bojesen

Genstand Lysestager Antal 2



Kategori Andet boliginventar

Lokale Depot KA

Tilknytning Ukendt

Kasse/Reoln Reol nr.

Materiale Metal

Periode Nutid

Årgang 1900-tallet

Anvendelse Lysholdere

Anvendt af Kirsten Christiansen

Beskrivels 2 lysestager i drejet messing, højde 62 mm, fod ø 34 mm, hul til lys ø 11 mm, under foden forsynet med mærker: et M med 2 lodrette streger igennem og en stjerne på hver side og nedenunder DENMARK

Findested Brorsonsvej 32 Langå
(Niels Christiansen 21703050
Marstrandsgade 3 8000 århus c)

Findedato 15.12.2015



Udlån Nej

Indbragt af Leif Nielsen

Låner

MUSEUM I LANGÅ

Dato 28-01-2023

RegistnrMiL 1651

Regdato 19-09-2016

Registreret af Jørgen Bojesen

Genstand Askebæger Antal 1



Kategori Udenfor kategori

Lokale Depot KA

Tilknytning Ukendt

Kasse/Reoln Reol nr.

Materiale Støbt messing

Periode Nutid

Årgang 1950-erne

Anvendelse Askebæger

Anvendt af Kirsten Christiansen

Beskrivels Askebæger i 7-stjernet form med takkedekanter i bunden et ansigt i relief

Findested Brorsonsvej 32 Langå
(Niels Christiansen 21703050
Marstrandsgade 3 8000 århus c)

Findedato 15.12.2015



Udlån Nej

Indbragt af Leif Nielsen

Låner

MUSEUM I LANGÅ

Dato 28-01-2023

RegistnrMiL 1652

Regdato 19-09-2016

Registreret af Judith Dyrebæk

Genstand Lysesaks Antal 1



Kategori Andet boliginventar

Lokale Depot KA

Tilknytning Ukendt

Kasse/Reoln Reol nr.

Materiale Messing

Periode Nutid

Årgang 1800-tallet

Anvendelse Afkortning af væger

Anvendt af Kirsten Christiansen

Beskrivels Lysesaks formet som en saks med 3 ben så den kunne stå på bordet, på midten et lille hus hvor den afklippede væge skubbes ind

Findested Brorsonsvej 32 Langå
(Niels Christiansen 21703050
Marstrandsgade 3 8000 århus c)

Findedato 15.12.2015



Udlån Nej

Indbragt af Leif Nielsen

Låner

MUSEUM I LANGÅ

Dato 28-01-2023

RegistnrMiL 1653

Regdato 19-09-2016

Registreret af Jørgen Bojesen

Genstand Vedhæng Antal 1



Kategori Udenfor kategori

Lokale Depot KA

Tilknytning Ukendt

Kasse/Reoln Reol nr.

Materiale Bronze

Periode Nutid

Årgang 1800-tallet

Anvendelse Smykke

Anvendt af Kirsten Christiansen

Beskrivels Et vedhæng til montering på en halskæde, formet som en blød trekant udsmykket med bladløv og med 2 øjer foroven

Findested Brorsonsvej 32 Langå
(Niels Christiansen 21703050
Marstrandsgade 3 8000 århus c)

Findedato 15.12.2015



Udlån Nej

Indbragt af Leif Nielsen

Låner

MUSEUM I LANGÅ

Dato 28-01-2023

RegistnrMiL 1654

Regdato 06-02-2017

Registreret af Judith Dyrebæk

Genstand Standur Antal 1



Kategori Andet boliginventar

Lokale Udstilling C

Tilknytning Privat

Kasse/Reoln

Materiale Standur af nød
Forsølvet skive

Periode Nutid

Årgang ca. 1700-1800

Anvendelse Udsmykning til stuen

Anvendt af Kirsten Christiansen, Langå

Beskrivels Standur af nød, forsølvet skive, Ornamentik datoviser, 8 døgns værk.
Will. Brice, sandwich

Findested Brorsonsvej 32 Langå
(Niels Christiansen 21703050
Marstrandsgade 3 8000 århus c)

Findedato 15.12.2015



Udlån Nej

Indbragt af Leif Nielsen

Låner

MUSEUM I LANGÅ

Dato 28-01-2023

RegistnrMiL 1655

Regdato 06-02-2017

Registreret af Judith Dyrebæk

Genstand Kobberkedel Antal 1



Kategori Køkken og bryggers

Lokale Depot KA

Tilknytning Privat

Kasse/Reoln Reol nr.

Materiale Kobber

Periode Nutid

Årgang 1800-1900

Anvendelse Underdelskedel til gammeldags komfur

Anvendt af ?

Beskrivels Flot kobberkedel med blank messing top. Klap på hældetud.

Findested ?

Findedato ?

Indbragt af ?

Udlån Nej

Låner



MUSEUM I LANGÅ

Dato 28-01-2023

RegistnrMiL 1656

Regdato 06-02-2017

Registreret af Judith Dyrebæk

Genstand Bolsjeglaz Antal 1



Kategori Køkken og bryggers

Lokale Depot KA

Tilknytning Privat

Kasse/Reoln Reol nr.

Materiale Glas

Periode Nutid

Årgang ca. 1950

Anvendelse Kan bruges til mel, gryn eller slik

Anvendt af ?

Beskrivels Gennemsigtigt glas med skruelåg med lidt hvid plastik, kanter så den kan stå på flere kanter.

Findested ?

Findedato ?

Indbragt af ?

Udlån Nej

Låner



MUSEUM I LANGÅ

Dato 28-01-2023

RegistnrMiL 1657

Regdato 06-02-2017

Registreret af Judith Dyrebæk

Genstand Filmrulle Antal 1



Kategori Udenfor kategori

Lokale Depot KA

Tilknytning Privat

Kasse/Reoln Reol nr.

Materiale Plast

Periode Nutid

Årgang ca. 1950

Anvendelse Rulle til kamera

Anvendt af ?

Beskrivels Gammeldags filmrulle (se billede)

Findested ?

Findedato ?

Indbragt af ?

Udlån Nej

Låner



MUSEUM I LANGÅ

Dato 28-01-2023

RegistnrMiL 1658

Regdato 06-02-2017

Registreret af Judith Dyrebæk

Genstand Cigaræske Antal 1



Kategori Butik/Handel

Lokale Depot KA

Tilknytning Privat

Kasse/Reoln Reol nr.

Materiale Papæske med 1 cigar

Periode Nutid

Årgang ca. 1940-50

Anvendelse Til at ryge

Anvendt af ?

Beskrivels Papæske i grønne nuancer, indeholder en tør cigar

Findested ?

Findedato ?

Udlån Nej

Indbragt af ?

Låner



MUSEUM I LANGÅ

Dato 28-01-2023

RegistnrMiL 1659

Regdato 06-02-2017

Registreret af Judith Dyrebæk

Genstand Krus Antal 1



Kategori Andet boliginventar

Lokale Depot KA

Tilknytning Privat

Kasse/Reoln Reol nr.

Materiale Keramik

Periode Nutid

Årgang ca, 1970-80

Anvendelse Til at drikke af, eller til pynt.

Anvendt af Preben Nielsen " Møllen "

Beskrivels Hvidt krus med blå mærke med billede af Hotel Langå og tlf. nr. 06-461009

Findested Preben Nielsen

Findedato ?

Indbragt af ?

Udlån Nej

Låner



MUSEUM I LANGÅ

Dato 28-01-2023

RegistnrMiL 1660

Regdato 06-02-2017

Registreret af Judith Dyrebæk

Genstand Flaske Antal 1



Kategori Køkken og bryggers

Lokale Depot KA

Tilknytning Privat

Kasse/Reoln Reol nr.

Materiale Glas

Periode Nutid

Årgang ca. 1960

Anvendelse Drikkeflaske

Anvendt af ?

Beskrivels Høj flaske med lille hals.
Præget skrift foroven : The smirnoff co
Frigle Filtered

Findested ?

Findedato ?

Indbragt af ?

Udlån Nej

Låner



MUSEUM I LANGÅ

Dato 28-01-2023

RegistnrMiL 1661

Regdato 06-02-2017

Registreret af Judith Dyrebæk

Genstand Kødhakker Antal 1



Kategori Køkken og bryggers

Lokale Depot KA

Tilknytning Privat

Kasse/Reoln Reol nr.

Materiale Støbejern Periode Nutid Argang

Anvendelse Fortrinsvis til hakning af kød

Anvendt af Husmoder

Beskrivels
Kødhakker nr. 8 fremstillet af støbejern består af en cylinder med en indvendig aksel med snegl til fremføring og for enden et knivsæt med hulskive, i den anden ende forsynet med hånsving. Ovenpå cylinderen er placeret en tragt til inføring og på undersiden et beslag til fastspænding på bord.

Findested ?

Findedato 2015



Udlån Nej

Indbragt af ?

Låner

MUSEUM I LANGÅ

Dato 28-01-2023

RegistnrMiL 1662

Regdato 07-02-2017

Registreret af Jørgen Bojesen

Genstand Ensilagesav Antal 1



Kategori Landbrug/Have

Lokale Depot KA

Tilknytning Privat

Kasse/Reoln Reol nr.

Materiale Stål og træ

Periode Nutid

Årgang 1930-erne

Anvendelse Udstikning af ensilage

Anvendt af Jørgen Andersen (Stampe)

Beskrivels Værktøj til udkæring af ensilage som består af en 50 cm lang klinge med bølgeskær som fortsætter i et 55 cm lang skaft også i stål med 2 håndtag påmonteret vinkelret på hinanden.

Findested Jørgen Andersen (Stampe)
Svejstrup ved laurbjerg

Findedato 2016



Udlån Nej

Indbragt af Jørgen Andersen

Låner

MUSEUM I LANGÅ

Dato 28-01-2023

RegistnrMiL 1663

Regdato 07-02-2017

Registreret af Jørgen Bojesen

Genstand Langpibe Antal 1



Kategori Andet boliginventar

Lokale Depot KA

Tilknytning Privat

Kasse/Reoln Reol nr.

Materiale Porcelæn, Kork, metal, træ, bakkelit, slange

Periode Nutid

Årgang 1800 - 1900

Anvendelse Tobaksrygning

Anvendt af Henning Brodersens familie

Beskrivels 1 stk. Langpibe bestående af: Pibehoved m påmalet motiv forestillende en jæger m hund og bøsse i skoven på jagt, et pibelåg i metal m hængsel og fjederluk, en pibebund m hovedholder og korktætning, et Ø 22 mm x 60 cm langt udhulet grenstykke, et fint uddrejet samlestykke m ind og udvendigt gevind til piberør, en beklædt gummislange, og et mundstykke i bakkelit.

Findested Henning Brodersen
Brorsonsvej 32

Findedato 05-07-2016

Indbragt af Leif Nielsen

Udlån Nej

Låner



MUSEUM I LANGÅ

Dato 28-01-2023

RegistnrMiL 1664

Regdato 07-02-2017

Registreret af Jørgen Bojesen

Genstand Mælkeflasker Antal 1



Kategori Køkken og bryggers

Lokale Depot KA

Tilknytning Privat

Kasse/Reoln Reol nr.

Materiale Glas

Periode Nutid

Argang 1950-erne

Anvendelse Til distribution af mælk

Anvendt af Henning Brodersens familie

Beskrivels
2 stk. 1 L mælkeflasker klare
1 stk. ½ L mælkeflaske klar
1 stk. 1/5 L mælkeflaske klar
1 stk sodavandsflaske m patentprop Houlbjerg Bryggeri

Findested Henning Brodersen
Brorsonsvej 32

Findedato 05-07-2016



Udlån Nej

Indbragt af Leif Nielsen

Låner

MUSEUM I LANGÅ

Dato 28-01-2023

RegistnrMiL 1665

Regdato 06-03-2017

Registreret af Jørgen Bojesen

Genstand Tapeholder og tape Antal 1



Kategori Butik/Handel

Lokale Depot KA

Tilknytning Privat

Kasse/Reoln Reol nr.

Materiale Støbejern og plastik

Periode Nutid

Årgang 1980

Anvendelse Til reklametape fra Gardenia blomster

Anvendt af Ysse og Gunnar Madsen "Gardenia", senere Købmand Basse Laurbjerg

Beskrivels Støbejernsfod 23 x 8 x 1,5 cm
derpå monteret en tapeholder med rulle
tilbehør: 2 ruller tape med påskrift:
GARDENIA blomster,
Bredgade - Langaa, Telefon 06-46 11 65, + Interflora logo.

Findested Jørgen "Stampe" Andersen
Svejstrup

Findedato 30-05-2015



Udlån Nej

Indbragt af Jørgen Andersen
Svejstrup

Låner

MUSEUM I LANGÅ

Dato 28-01-2023

RegistnrMiL 1666

Regdato 06-03-2017

Registreret af Jørgen Bojesen

Genstand Cigaekasse Antal 1



Kategori Butik/Handel

Lokale Depot KA

Tilknytning Ukendt

Kasse/Reoln Reol nr.

Materiale Træ

Periode Nutid

Argang ?

Anvendelse Til cerutter og mindre cigarer

Anvendt af ?

Beskrivels 1 stk. cigarkasse 17 x 24 x 4 cm med låg, hængsler og lås i messing
På låget forsynet med et billede af et koffardiskib med vimpel og årstallet 1787,
og cigarnavn "ST KVARTET"

Findested ?

Findedato ?

Indbragt af ?

Udlån Nej

Låner



MUSEUM I LANGÅ

Dato 28-01-2023

RegistnrMiL 1667

Regdato 06-03-2017

Registreret af Jørgen Bojesen

Genstand Billedlotteri Antal 1



Kategori Hobby og legetøj

Lokale Depot KA

Tilknytning Privat

Kasse/Reoln Reol nr.

Materiale Pap og karton

Periode Nutid

Årgang ca 1939

Anvendelse Spil for små børn

Anvendt af Gerda Andersen Ulstrupvej 2 Langå

Beskrivels Spil bestående af 9 spilleplader med 12 felter i hver + 108 brikker, alt i en gammel cigarkasse uden låg.

Findested Gerda Andersen Ulstrupvej 2 Langå

Findedato 2016



Udlån Nej

Indbragt af Egon Kristensen (EK)

Låner

MUSEUM I LANGÅ

Dato 28-01-2023

RegistnrMiL 1668

Regdato 06-03-2017

Registreret af Jørgen Bojesen

Genstand Matador spil Antal 1



Kategori Hobby og legetøj

Lokale Depot KA

Tilknytning Privat

Kasse/Reoln Reol nr.

Materiale Pap og Karton

Periode Nutid

Årgang 1949

Anvendelse Spil for børn og voksne

Anvendt af Gerda Andersen Ulstrupvej 2 Langå

Beskrivels Spillet består af en spilleplade på 45 x 45 cm, heri er plceret 40 felter i en cirkel

Findested Gerda Andersen Ulstrupvej 2 Langå

Findedato 2016

Udlån Nej

Indbragt af Egon Kristensen (EK)

Låner



MUSEUM I LANGÅ

Dato 28-01-2023

RegistnrMiL 1669

Regdato 06-03-2017

Registreret af Jørgen Bojesen

Genstand Spillemagasin Antal 1



Kategori Hobby og legetøj

Lokale Depot KA

Tilknytning Privat

Kasse/Reoln Reol nr.

Materiale Pap, papir, karton og plast

Periode Nutid

Årgang 1960-erne

Anvendelse Spil for børn i alle aldre

Anvendt af Gerda Andersen Ulstrupvej 2 Langå

Beskrivels 15 spændende og underholdende familiespil. Komplet med spilleplader, brikker og regler til:
Gåsespil - Belejringspil - Legepladsen Rundt - Halma - Dam - Først af brættet - Fang ræven - Racer ludo - Globe ludo - Til og fra - Kina skak - Alt eller intet - Mølle - Den lystige syver - Højeste husnummer.

Findested Gerda Andersen Ulstrupvej 2 Langå

Findedato 2016



Udlån Nej

Indbragt af Egon Kristensen (EK)

Låner

MUSEUM I LANGÅ

Dato 28-01-2023

RegistnrMiL 1670

Regdato 23-05-2017

Registreret af Judith Dyrebæk

Genstand Bamse Antal 1



Kategori Hobby og legetøj

Lokale Depot KA

Tilknytning Nørskovgaard

Kasse/Reoln Reol nr.

Materiale Plys, fyldt med halm

Periode Nutid

Årgang ca. 1900

Anvendelse Lejetøj

Anvendt af Børn Edith Høeg

Beskrivels Lysebrun teddybjørn, brune glasøjne, broderet næse og mund.
Meget slidt over det hele, især arme og ben

Findested Edith Høeg
Stensgård
Jebjerg

Findedato 2017



Udlån Nej

Indbragt af Niels Martin Høeg

Låner

MUSEUM I LANGÅ

Dato 28-01-2023

RegistnrMiL 1671

Regdato 23-05-2017

Registreret af Jørgen Bojesen

Genstand Dukke Antal 1



Kategori Hobby og legetøj

Lokale Depot KA

Tilknytning Nørskovgaard

Kasse/Reoln Reol nr.

Materiale Porcelæn

Periode Nutid

Årgang ca. 1950

Anvendelse Pigelejetøj

Anvendt af Edith Høeg

Beskrivels Porcelænsdukke 60 cm høj, brune øjne, lyst pjuket hår, iført blåstribet kjole med blondetop, og blonde underdel og trusse. Sorte sko med bindebånd og stribede strømper.
Dukken er fra "Porcelainsfabrik Burggrub og har nr. 169 special 12 Germany"

Findested Edith Høeg
Stensgård
Jebjerg

Findedato 2017

Udlån Nej

Indbragt af Niels Martin Høeg

Låner



MUSEUM I LANGÅ

Dato 28-01-2023

RegistnrMiL 1672

Regdato 23-05-2017

Registreret af Jørgen Bojesen

Genstand Billedrammer træ Antal 3



Kategori Andet boliginventar

Lokale Depot KA

Tilknytning Nørskovgaard

Kasse/Reoln Reol nr.

Materiale Træramme

Periode Nutid

Argang

Anvendelse Pynt

Anvendt af Edith Høgh

Beskrivels 2 ovale rammer, den en udskåret i bladrotiv, en i tynde grene med lille blomst, en firkantet, et blad på hver side og to foroven i lidt lysere træ
Mål ca. 10 x 8 cm

Findested Edith Høeg
Stensgård
Jebjerg

Findedato 2017



Udlån Nej

Indbragt af Niels Martin Høeg

Låner

MUSEUM I LANGÅ

Dato 28-01-2023

RegistnrMiL 1673

Regdato 23-05-2017

Registreret af Jørgen Bojesen

Genstand Billedrammer Antal 3



Kategori Andet boliginventar

Lokale Depot KA

Tilknytning Nørskovgaard

Kasse/Reoln Reol nr.

Materiale Glas og messing

Periode Nutid

Argang ca. 1930

Anvendelse Pynt

Anvendt af Edith Høegs bedstefar

Beskrivels
En i tykt glas med holdere til at hænge, slebet kant.
Messingramme, med oval midte til billede, præget blomstermotiv.
En i tykt glas, slebet bølgekant, bagside i træ, der kan stå
Mål ca. 10 x 8 cm

Findested
Edith Høeg
Stensgård
Jebjerg

Findedato 2017

Udlån Nej

Indbragt af Niels Martin Høeg

Låner



MUSEUM I LANGÅ

Dato 28-01-2023

RegistnrMiL 1674

Regdato 23-05-2017

Registreret af Jørgen Bojesen

Genstand Løse flipper til kjolesæt Antal 3



Kategori Beklædning

Lokale Depot KB

Tilknytning Nørskovgaard

Kasse/Reoln Skab nr.

Materiale Bomuld

Periode Nutid

Årgang ca. 1900

Anvendelse Til festtøj

Anvendt af Edith Høegs bedstefar

Beskrivels
Butterfly med smal omkreds oveni ligger stiv snydeflib
Stiv snydeflip i tyndt stof
stiv snydeflip i bred plastig lignede materiale

Findested
Edith Høeg
Stensgård
Jebjerg

Findedato 2017



Udlån Nej

Indbragt af Niels Martin Høeg

Låner

MUSEUM I LANGÅ

Dato 28-01-2023

RegistnrMiL 1675

Regdato 23-05-2017

Registreret af Jørgen Bojesen

Genstand Hvid butterfly Antal 1



Kategori Beklædning

Lokale Depot KB

Tilknytning Nørskovgaard

Kasse/Reoln Skab nr.

Materiale Bomuld

Periode Nutid

Årgang Ca, 1900

Anvendelse Til festtøj

Anvendt af Edith Høegs bedstefar

Beskrivels Hvid dobbelbutterfly i præget stof

Findested Edith Høeg
Stensgård
Jebjerg

Findedato 2017

Udlån Nej

Indbragt af Niels Martin Høeg

Låner



MUSEUM I LANGÅ

Dato 28-01-2023

RegistnrMiL 1676

Regdato 23-05-2017

Registreret af Jørgen Bojesen

Genstand Vest til kjolesæt Antal 1



Kategori Beklædning

Lokale Depot KB

Tilknytning Nørskovgaard

Kasse/Reoln Skab nr.

Materiale Bomuld

Periode Nutid

Årgang Ca. 1870

Anvendelse Til festtøj

Anvendt af Edith Høegs bedstefar

Beskrivels Snydevest med spændetarm på ryggen, revers og to små lommer
Lavet i præget stof

Findested Edith Høeg
Stensgård
Jebjerg

Findedato 2017



Udlån Nej

Indbragt af Niels Martin Høeg

Låner

MUSEUM I LANGÅ

Dato 28-01-2023

RegistnrMiL 1677

Regdato 23-05-2017

Registreret af Jørgen Bojesen

Genstand Vest til kjolesæt Antal 1



Kategori Beklædning

Lokale Depot KB

Tilknytning Nørskovgaard

Kasse/Reoln Skab nr.

Materiale Bomuld

Periode Nutid

Årgang Ca. 1870

Anvendelse Til festtøj

Anvendt af Edith Høegs bedstefar

Beskrivels Snydevest med spændetarm på ryggen, revers og to små lommer
Lavet i præget stof

Findested Edith Høeg
Stensgård
Jebjerg

Findedato 2017



Udlån Nej

Indbragt af Niels Martin Høeg

Låner

MUSEUM I LANGÅ

Dato 28-01-2023

RegistnrMiL 1678

Regdato 23-05-2017

Registreret af Jørgen Bojesen

Genstand Skjorte til kjolesæt Antal 1



Kategori Beklædning

Lokale Depot KB

Tilknytning Nørskovgaard

Kasse/Reoln Skab nr.

Materiale Bomuld

Periode Nutid

Årgang Ca. 1870

Anvendelse Til festtøj

Anvendt af Edith Høegs bedstefar

Beskrivels Hvid skjorte i bomuld til løs flip og med skjortebryst og manchetter i præget stof, perlemorsknappe på skjortebrystet.

Findested Edith Høeg
Stensgård
Jebjerg

Findedato 2017



Udlån Nej

Indbragt af Niels Martin Høeg

Låner

MUSEUM I LANGÅ

Dato 28-01-2023

RegistnrMiL 1679

Regdato 23-05-2017

Registreret af Jørgen Bojesen

Genstand Blækhus, pen og blæk Antal 1



Kategori Andet boliginventar

Lokale Depot KA

Tilknytning Privat

Kasse/Reoln Reol nr.

Materiale Glas, pen af træ

Periode Nutid

Årgang ca. 1930-50

Anvendelse Skrivesæt

Anvendt af Egon Fischer Sørensen

Beskrivels Blækhus i klar glas, præget på forsiden Rønnings Skriveblæk. 2 penne i glasset
Penneskaft i træ, meleret grøn, med pen
Aflangt blækglas med plastik skruelåg, mærkat rundt om midten: Rønning..Fountain Pen ink.

Findested Egon Fischer Sørensen

Findedato 2017



Udlån Nej

Indbragt af Egon Fischer Sørensen

Låner

MUSEUM I LANGÅ

Dato 28-01-2023

RegistnrMiL 1680

Regdato 16-11-2015

Registreret af Wivi Thing Nielsen

Genstand Sold Antal 1



Kategori Industri

Lokale Udstilling G

Tilknytning Haglfabrik

Kasse/Reoln

Materiale Træ og metal

Periode Nutid

Argang ca. 1867-ca.1960

Anvendelse Størrelsessortering af hagl

Anvendt af Langå Haglfabrik

Beskrivels Træramme på 36 x21 cm med en hulplade i bunden til haglstørrelse SAA ca 5 mm

Findested Haglfabrikken Lindevej 18
matr. Nr. 19æ-aq og ay

Findedato 1970



Udlån Nej

Indbragt af Henning Johansen
Lindevej

Låner

MUSEUM I LANGÅ

Dato 28-01-2023

RegistnrMiL 1681

Regdato 23-11-2015

Registreret af Wivi Thing Nielsen

Genstand Sold Antal 1



Kategori Industri

Lokale Udstilling G

Tilknytning Haglfabrik

Kasse/Reoln

Materiale Træ og Metal

Periode Nutid

Årgang ca 1867-ca 1960

Anvendelse Størrelsessortering af hagl

Anvendt af Langå Haglfabrik

Beskrivels Træramme på 39 x 21 cm med en påsømmet metalhulplade til haglstørrelse 5

Findested Langå Haglfabrik Lindevej 18
matr. Nr. 19æ-aq og ay

Findedato ca 1970



Udlån Nej

Indbragt af Henning Johansen
Lindevej

Låner

MUSEUM I LANGÅ

Dato 28-01-2023

RegistnrMiL 1682

Regdato 23-11-2015

Registreret af Wivi Thing Nielsen

Genstand Sold Antal 1



Kategori Industri

Lokale Depot KA

Tilknytning Haglfabrik

Kasse/Reoln Reol nr.

Materiale Træ og metal

Periode Nutid

Årgang ca 1867 - ca 1960

Anvendelse Størrelsessortering af hagl

Anvendt af Langå Haglfabrik

Beskrivels Træramme på 39 x 21 cm med påskruet metalhulplade i bunden til haglstørrelse 5

Findested Langå Haglfabrik Lindevej 18
matr.nr. 19æ-aq og ay

Findedato ca 1970

Udlån Nej

Indbragt af Henning Johansen
Lindevej

Låner



MUSEUM I LANGÅ

Dato 28-01-2023

RegistnrMiL 1683

Regdato 23-11-2015

Registreret af Wivi Thing Nielsen

Genstand Sold Antal 1



Kategori Industri

Lokale Depot KA

Tilknytning Haglfabrik

Kasse/Reoln Reol nr.

Materiale Træ og metal

Periode Nutid

Årgang ca 1867 - ca 1960

Anvendelse Størrelsessortering af hagl

Anvendt af Langå Haglfabrik

Beskrivels Træramme på 39 x 20,5 cm med en påsømmet metalhulplade i bunden til sortering af hagl størrelse 2

Findested Langå Haglfabrik Lindevej 18 matr. nr. 19æ-aq og ay

Findedato ca 1970



Udlån Nej

Indbragt af Henning Johansen Lindevej

Låner

MUSEUM I LANGÅ

Dato 28-01-2023

RegistnrMiL 1684

Regdato 23-11-2015

Registreret af Wivi Thing Nielsen

Genstand Sold Antal 1



Kategori Industri

Lokale Depot KA

Tilknytning Haglfabrik

Kasse/Reoln Reol nr.

Materiale Træ og metal

Periode Nutid

Årgang ca 1867 - ca 1960

Anvendelse Størrelsessortering af hagl

Anvendt af Langå Haglfabrik

Beskrivels Træramme på 39 x 20,5 cm med påsømmet metalhulplade til sortering af hagl størrelse 1.

Findested Langå Haglfabrik Lindevej 18
matr. nr. 19æ-aq og ay

Findedato ca 1970

Udlån Nej

Indbragt af Henning Johansen
Lindevej

Låner



MUSEUM I LANGÅ

Dato 28-01-2023

RegistnrMiL 1685

Regdato 23-11-2015

Registreret af Wivi Thing Nielsen

Genstand Sold Antal 1



Kategori Industri

Lokale Udstilling G

Tilknytning Haglfabrik

Kasse/Reoln

Materiale Træ og metal

Periode Nutid

Årgang ca 1867 - ca 1960

Anvendelse Sortering af hagl

Anvendt af Langå Haglfabrik
Langå Haglfabrik

Beskrivels Træramme på 25 x 40 cm med en påskruet metalhulplade i bunden til hagl størrelse 0. med handtag i begge ender

Findested Langå Haglfabrik Lindevej 18
matr. nr. 19æ-aq og ay

Findedato ca 1970

Udlån Nej

Indbragt af Henning Johansen
Lindevej

Låner



MUSEUM I LANGÅ

Dato 28-01-2023

RegistnrMiL 1686

Regdato 23-11-2015

Registreret af Wivi Thing Nielsen

Genstand Sold Antal 1



Kategori Industri

Lokale Udstilling G

Tilknytning Haglfabrik

Kasse/Reoln

Materiale Træ og metal

Periode Nutid

Argang ca 1867 - ca 1960

Anvendelse Størrelsessortering af hagl

Anvendt af Langå Haglfabrik

Beskrivels Træramme på 21 x 38,5 cm med påsømmet metalhulplade i bunden til sortering af hagl størrelse 12
Frasorterede hagl i asorterede størrelser

Findested Langå Haglfabrik Lindevej 18
matr. nr. 19æ-aq og ay

Findedato ca 1970

Udlån Nej

Indbragt af Henning Johansen
Lindevej

Låner



MUSEUM I LANGÅ

Dato 28-01-2023

RegistnrMiL 1687

Regdato 23-11-2015

Registreret af Wivi Thing Nielsen

Genstand Form til blybarrer Antal 1



Kategori Industri

Lokale Udstilling G

Tilknytning Haglfabrik

Kasse/Reoln

Materiale Støbejern

Periode Nutid

Årgang ca 1867 - ca 1960

Anvendelse Formning af blybarrer

Anvendt af Langå Haglfabrik

Beskrivels Form med 3 rum . 31 x 14 cm foroven og i bunden 25 x 7,5 cm med udvendig højde 9 cm.

Findested Langå Haglfabrik Lindevej 18 matr. nr. 19æ-aq og ay

Findedato ca 1970



Udlån Nej

Indbragt af Henning Johansen Lindevej

Låner

MUSEUM I LANGÅ

Dato 28-01-2023

RegistnrMiL 1688

Regdato 23-11-2015

Registreret af Wivi Thing Nielsen

Genstand Form til blybarrer Antal 1



Kategori Industri

Lokale Udstilling G

Tilknytning Haglfabrik

Kasse/Reoln

Materiale Støbejern

Periode Nutid

Årgang ca 1867 - ca 1960

Anvendelse Formning af blybarrer

Anvendt af Langå Haglfabrik

Beskrivels Form til formning af blybarrer på 31,5 x 15.5 cm og 11 cm høj

Findested Langå Haglfabrik Lindevej 18
matr. nr. 19æ-aq og ay

Findedato ca 1970



Udlån Nej

Indbragt af Henninh Johansen
Lindevej

Låner

MUSEUM I LANGÅ

Dato 28-01-2023

RegistnrMiL 1689

Regdato 23-11-2015

Registreret af Wivi Thing Nielsen

Genstand Form til blybarrer Antal 1



Kategori Industri

Lokale Udstilling G

Tilknytning Haglfabrik

Kasse/Reoln

Materiale Støbejern

Periode Nutid

Årgang ca 1867 - ca 1960

Anvendelse Formning af blybarrer

Anvendt af Langå Haglfabrik

Beskrivels Form til formning af blybarrer på 31,5 x 15,5 cm

Findested Langå Haglfabrik Lindevej 18
matr. nr. 19æ-aq og ay

Findedato ca 1970



Udlån Nej

Indbragt af Henning Johansen
Lindevej

Låner

MUSEUM I LANGÅ

Dato 28-01-2023

RegistnrMiL 1690

Regdato 04-01-2016

Registreret af Wivi Thing Nielsen

Genstand Patronlukker Antal 1



Kategori Industri

Lokale Udstilling H

Tilknytning Haglfabrik

Kasse/Reoln

Materiale Træ og metal

Periode Nutid

Årgang ca1867- ca 1960

Anvendelse Værktøj til lukning af haglpatroner. Kaliber 12. Til privat brug

Anvendt af Langå Haglfabrik

Beskrivels Totalhøde 11 cm. Håndtaget af træ og de cylindriske hoved af metal. Kalibermærket angivet til 12

Findested Langå Haglfabrik Lindevej 18
matr. nr. 19æ-aq g ay

Findedato



Udlån Nej

Indbragt af Henning Johansen
Lindevej

Låner

MUSEUM I LANGÅ

Dato 28-01-2023

RegistnrMiL 1691

Regdato 04-01-2016

Registreret af Wivi Thing Nielsen

Genstand Blykasse Antal 1



Kategori Industri

Lokale Udstilling G

Tilknytning Haglfabrik

Kasse/Reoln

Materiale Metal

Periode Nutid

Argang ca1867-ca1960

Anvendelse Formoder den har været anvendt til transport af forvarmet bly.

Anvendt af Langå Haglfabrik

Beskrivels Kassen er fremstillet af vinkeljern, fladjern og jernplade, kassens mål er ca. 22 x 22 x 14 cm, og kunne således rumme ca. 6,5 liter, som vil veje ca 70 kg + kasse, Kassen er forsynet med et bærehåndtag lavet af rør, og nedenunder et øje formentlig til at fastgøre et hejs eller en bærestang. Låget på kassen er todelt og forsynet med en låseanordning som består af en bøjle i rundjern

Findested Langå Haglfabrik, Lindevej 18 matr. nr. 19æ-aq og ay

Findedato 2016



Udlån Nej

Indbragt af Henning Johansen Lindevej

Låner

MUSEUM I LANGÅ

Dato 28-01-2023

RegistnrMiL 1692

Regdato 11-01-2016

Registreret af Wivi Thing Nielsen

Genstand støbeform til blyhagl Antal 1



Kategori Industri

Lokale Udstilling G

Tilknytning Haglfabrik

Kasse/Reoln

Materiale Jern

Periode Nutid

Argang 1900 tallet

Anvendelse Støbning af store blyhagl

Anvendt af Langå Haglfabrik

Beskrivels 60 cm lang sakseformet støbeform af jern. Anvendt til produktion af store blyhagl. Støbeformen indeholder 21 hagl. Svingbar arm med påfyldningsrende.

Findested Langå Haglfabrik. Lindevej 18 matr nr. 19æ-aq og ay

Findedato



Udlån Nej

Indbragt af Henning Johansen, Lindevej

Låner

MUSEUM I LANGÅ

Dato 28-01-2023

RegistnrMiL 1693

Regdato 11-01-2016

Registreret af Wivi Thing Nielsen

Genstand støbeform til blyhagl Antal 1



Kategori Industri

Lokale Udstilling G

Tilknytning Haglfabrik

Kasse/Reoln

Materiale Jern og træ

Periode Nutid

Argang 1900 tallet

Anvendelse Fremstilling af store hagl

Anvendt af Langå Haglfabrik

Beskrivels
Totallængde 62 cm. Påfyldningsrenden 29 cm og 24 huller
Påfyldningsrenden er aftagelig.
Støbeformen er hængslet i begge ender og har sandsynligvis været fastspændt et bord.
På midten sider et tværhåndtag til åbning og lukning af formen

Findested
Langå Haglfabrik. Lindevej 18
matr nr. 19æ-aq og ay

Findedato



Udlån Nej

Indbragt af
Henning Johansen, Lindevej

Låner

MUSEUM I LANGÅ

Dato 28-01-2023

RegistnrMiL 1694

Regdato 11-01-2016

Registreret af Wivi Thing Nielsen

Genstand støbeform til blyhagl Antal 1



Kategori Industri

Lokale Udstilling G

Tilknytning Haglfabrik

Kasse/Reoln

Materiale Metal

Periode Nutid

Årgang 1900 tallet

Anvendelse Fremstilling af blyhagl

Anvendt af Langå Haglfabrik

Beskrivels Total længde 74 cm. Påfyldningsrenden 20 cm og 21 huller er aftagelig. Sakseformet støbeform med påsvejsset beslag til fastgøring på et bord

Findested Langå Haglfabrik, Lindevej 18 matr nr. 19æ-aq og ay

Findedato



Udlån Nej

Indbragt af Henning Johansen Lindevej

Låner

MUSEUM I LANGÅ

Dato 28-01-2023

RegistnrMiL 1695

Regdato 11-01-2016

Registreret af Wivi Thing Nielsen

Genstand Lærredspose Antal 1



Kategori Industri

Lokale Udstilling G

Tilknytning Haglfabrik

Kasse/Reoln

Materiale stof

Periode Nutid

Argang 1900 tallet

Anvendelse Hagl nr. 2

Anvendt af Haglfabrikken

Beskrivels Lærredspose 14 x 21 cm." Mærket Hårde Danske Hagl" nr. 2

Findested Langå Haglfabrik, Lindevej 18
matr nr. 19æ-aq og ay

Findedato



Udlån Nej

Indbragt af Henning Johansen
Lindevej

Låner

MUSEUM I LANGÅ

Dato 28-01-2023

RegistnrMiL 1696

Regdato 25-01-2016

Registreret af Wivi Thing Nielsen

Genstand Lærredspose Antal 1



Kategori Industri

Lokale Udstilling G

Tilknytning Haglfabrik

Kasse/Reoln

Materiale Stof

Periode Nutid

Argang 1900 tallet

Anvendelse Pose til hagl nr. 3

Anvendt af Langå Haglfabrik

Beskrivels Lærredspose 14x21 cm. Mærket "Hårde danske Hagl" nr. 3

Findested Langå Haglfabrik. Lindevej 18 matr nr. 19æ-aq og ay

Findedato



Udlån Nej

Indbragt af Henning Johansen Lindevej

Låner

MUSEUM I LANGÅ

Dato 28-01-2023

RegistnrMiL 1697

Regdato 25-01-2016

Registreret af Wivi Thing Nielsen

Genstand lærdspose Antal 1



Kategori Industri

Lokale Udstilling G

Tilknytning Haglfabrik

Kasse/Reoln

Materiale Stof

Periode Nutid

Argang 1900 tallet

Anvendelse Pose til hagl nr. 4

Anvendt af Langå Haglfabrik

Beskrivels Lærredspose 14x21 cm. Mærket " Hårde Danske Hagl " nr. 4

Findested Langå Haglfabrik, Lindevej 18 matr nr. 19æ-aq og ay

Findedato



Udlån Nej

Indbragt af Henning Johansen, Lindevej

Låner

MUSEUM I LANGÅ

Dato 28-01-2023

RegistnrMiL 1698

Regdato 25-01-2016

Registreret af Wivi Thing Nielsen

Genstand Lærredspose Antal 1



Kategori Industri

Lokale Udstilling G

Tilknytning Haglfabrik

Kasse/Reoln

Materiale Stof

Periode Nutid

Argang 1900 tallet

Anvendelse Pose til hagl nr. 5

Anvendt af Langå Haglfabrik

Beskrivels Lærredspose 14x21 cm. Mærket " Hårde Danske Hagl " nr. 5

Findested Langå Haglfabrik. Lindevej 18 matr nr. 19æ-aq og ay

Findedato



Udlån Nej

Indbragt af Henning Johansen, Lindevej

Låner

MUSEUM I LANGÅ

Dato 28-01-2023

RegistnrMiL 1699

Regdato 25-01-2016

Registreret af Wivi Thing Nielsen

Genstand Pose til hagl Antal 1



Kategori Industri

Lokale Udstilling G

Tilknytning Haglfabrik

Kasse/Reoln

Materiale Stof

Periode Nutid

Argang 1900 tallet

Anvendelse Pose til hagl nr. 6

Anvendt af Langå Haglfabrik

Beskrivels Lærredspose 14x21 cm. Mærket " Hårde Danske Hagl " nr. 6

Findested langå Haglfabrik. Lindevej 18
matr nr. 19æ aq og ay

Findedato



Udlån Nej

Indbragt af Henning Johansen, Lindevej

Låner

MUSEUM I LANGÅ

Dato 28-01-2023

RegistnrMiL 1700

Regdato 25-01-2016

Registreret af Wivi Thing Nielsen

Genstand Pose til Hagl Antal 1



Kategori Industri

Lokale Udstilling G

Tilknytning Haglfabrik

Kasse/Reoln

Materiale Stof

Periode Nutid

Argang 1900 tallet

Anvendelse Pose til hagl nr. 7

Anvendt af Langå haglfabrik

Beskrivels Lærredsposer 14x21 cm. Mærket " Hårde Danske Hagl " nr. 7
På en enkelt poser står der på bagsiden :
PRIMA LANGAA HAGL

Findested Langå Haglfabrik. Lindevej 18
matr nr. 19æ-aq og ay

Findedato



Udlån Nej

Indbragt af Henning Johansen, Lindevej

Låner

MUSEUM I LANGÅ

Dato 28-01-2023

RegistnrMiL 1701

Regdato 25-01-2016

Registreret af Wivi Thing Nielsen

Genstand Pose til hagl Antal 1



Kategori Industri

Lokale Udstilling G

Tilknytning Haglfabrik

Kasse/Reoln

Materiale Stof

Periode Nutid

Årgang 1900 tallet

Anvendelse Poser til hagl nr. 9

Anvendt af Langå Haglfabrik

Beskrivels Lærredspose 14x21 cm. Mærket " Hårde Danske Hagl " nr. 9

Findested Langå Haglfabrik. Lindevej 18 matr nr. 19æ-aq og ay

Findedato



Udlån Nej

Indbragt af Henning Johansen , Lindevej

Låner

MUSEUM I LANGÅ

Dato 28-01-2023

RegistnrMiL 1702

Regdato 22-11-2010

Registreret af Wivi Thing Nielsen

Genstand Haglpose med nr. 11 hagl Antal 1



Kategori Industri

Lokale Udstilling G

Tilknytning Haglfabrik

Kasse/Reoln Reol nr.

Materiale Stof og bly

Periode Nutid

Argang 1900-tallet

Anvendelse Hagl til jagtpatroner

Anvendt af Jørn Dyrholm

Beskrivels Lærredspose 14 x 21 cm mærket "Haarde Danske Hagl" nr. 11 (fra Langaa hagltaarn)

Findested Jørn Dyrholm Egebakken

Findedato 2010



Udlån Nej

Indbragt af Jørn Dyrholm

Låner

MUSEUM I LANGÅ

Dato 28-01-2023

RegistnrMiL 1703

Regdato 25-01-2016

Registreret af Wivi Thing Nielsen

Genstand Haglpose Antal 1



Kategori Industri

Lokale Udstilling G

Tilknytning Haglfabrik

Kasse/Reoln

Materiale Stof

Periode Nutid

Argang 1900 tallet

Anvendelse Pose til Hagl

Anvendt af Langå Haglfabrik

Beskrivels Lærredspose til hagl

Findested Langå Haglfabrik. Lindevej 18
matr nr. 19æ-aq og ay

Findedato



Udlån Nej

Indbragt af Henning Johansen, Lindevej

Låner

MUSEUM I LANGÅ

Dato 28-01-2023

RegistnrMiL 1704

Regdato 29-02-2016

Registreret af Wivi Thing Nielsen

Genstand Opsamlingskasse Antal 1



Kategori Industri

Lokale Udstilling G

Tilknytning Haglfabrik

Kasse/Reoln

Materiale Træ

Periode Nutid

Argang 1900 tallet

Anvendelse Opsamling af hagl størrelse 2

Anvendt af Langå haglfabrik

Beskrivels Trækasse, gråmalet med tappede hjørner. 35,5 x 23,5 x 16 cm.

Findested Langå Hhaglfabrik
Lindevej 18
matr nr. 19æ - aq og ay

Findedato



Udlån Nej

Indbragt af

Låner

MUSEUM I LANGÅ

Dato 28-01-2023

RegistnrMiL 1705

Regdato 29-02-2016

Registreret af Wivi Thing Nielsen

Genstand Opsamlingskasse Antal 1



Kategori Industri

Lokale Udstilling G

Tilknytning Haglfabrik

Kasse/Reoln

Materiale Træ

Periode Nutid

Argang 1900 tallet

Anvendelse Opsamling af hagl størrelse 5

Anvendt af Langå haglfabrik

Beskrivels Trækasse, gråmalet med tappede hjørner, 35,5 x 23,5 x 16 cm.

Findested Langå Haglfabrik
Lindevej 18
matr nr. 19æ - aq og ay

Findedato



Udlån Nej

Indbragt af

Låner

MUSEUM I LANGÅ

Dato 28-01-2023

RegistnrMiL 1706

Regdato 29-02-2016

Registreret af Wivi Thing Nielsen

Genstand Opsamlingskasse Antal 1



Kategori Industri

Lokale Udstilling G

Tilknytning Haglfabrik

Kasse/Reoln

Materiale Træ

Periode Nutid

Argang 1900 tallet

Anvendelse Opsamling af hagl størrelse 6

Anvendt af Langå Haglfabrik

Beskrivels Trækasse, gråmalet med tappede hjørner. 35,5 x 23,5 x 16 cm

Findested Langå Haglfabrik
Lindevej 18
matr nr. 19æ -aq og ay

Findedato



Udlån Nej

Indbragt af

Låner

MUSEUM I LANGÅ

Dato 28-01-2023

RegistnrMiL 1707

Regdato 29-02-2016

Registreret af Wivi Thing Nielsen

Genstand Opsamlingskasse Antal 1



Kategori Industri

Lokale Udstilling G

Tilknytning Haglfabrik

Kasse/Reoln

Materiale Træ

Periode Nutid

Argang 1900 tallet

Anvendelse Opsamling af hagl størrelse 8

Anvendt af Langå Haglfabrik

Beskrivels Trækasse, gråmalet med tappede hjørner. 35,5 x 23,5 x 16 cm

Findested Langå Haglfabrik
Lindevej 18
matr nr. 19æ -aq og ay

Findedato



Udlån Nej

Indbragt af

Låner

MUSEUM I LANGÅ

Dato 28-01-2023

RegistnrMiL 1708

Regdato 29-02-2016

Registreret af Wivi Thing Nielsen

Genstand Patronkasse Antal 1



Kategori Industri

Lokale Udstilling G

Tilknytning Haglfabrik

Kasse/Reoln

Materiale Træ

Periode Nutid

Argang 1900 tallet

Anvendelse Trækasse der har indeholdt 500 stk. haglpatroner fra fabrikken ELI - Birmingham England.
Kassens størrelse 35,5 x 23,5 x 21 cm.

Anvendt af

Beskrivels Trækasse der har indeholdt 500 stk. haglpatroner fra fabrikken ELI - Birmingham England.
Kassens størrelse 35,5 x 23,5 x 21 cm.

Findested

Findedato

Indbragt af

Udlån Nej

Låner



MUSEUM I LANGÅ

Dato 28-01-2023

RegistnrMiL 1709

Regdato 29-02-2016

Registreret af Wivi Thing Nielsen

Genstand Haglæsker Antal 5



Kategori Industri

Lokale Udstilling G

Tilknytning Haglfabrik

Kasse/Reoln

Materiale Pap

Periode Nutid

Argang 1900 tallet

Anvendelse Pakning af hagl

Anvendt af Langå haglfabrik

Beskrivels
Salgspakninger til forskellige haglstørrelser.
Pakningerne måler 7x4,5x2,5 cm
På den ene side står: Stort lager af våben og ammunition og på bagside står: Prima
Langå hagl samt haglstørrelsesnummer.

Findested Langå Haglfabrik, Lindevej 18

Findedato



Udlån Nej

Indbragt af

Låner

MUSEUM I LANGÅ

Dato 28-01-2023

RegistnrMiL 1710

Regdato 29-02-2016

Registreret af Wivi Thing Nielsen

Genstand Haglæske Antal 1



Kategori Industri

Lokale Udstilling G

Tilknytning Haglfabrik

Kasse/Reoln

Materiale Pap

Periode Nutid

Årgang 1900 tallet

Anvendelse Salgspakke til blyhagl

Anvendt af Fremstillet i Tyskland

Beskrivels Cylindrisk salgspakke hvor der på låget står et stort F . Med størrelsesangivelse af haglene

Findested

Findedato

Indbragt af

Udlån Nej

Låner



MUSEUM I LANGÅ

Dato 28-01-2023

RegistnrMiL 1711

Regdato 29-02-2016

Registreret af Wivi Thing Nielsen

Genstand Glas med løse blyhagl Antal 1



Kategori Industri

Lokale Udstilling G

Tilknytning Høglfabrik

Kasse/Reoln

Materiale glas og bly

Periode Nutid

Årgang 1900 tallet

Anvendelse

Anvendt af

Beskrivels Glas med løse blyhagl i forskellige størrelser.

Findested

Findedato

Indbragt af

Udlån Nej

Låner



MUSEUM I LANGÅ

Dato 28-01-2023

RegistnrMiL 1712

Regdato 29-02-2016

Registreret af Wivi Thing Nielsen

Genstand Akvarel af hagltårnet Antal 1



Kategori Kort og billeder

Lokale Udstilling G

Tilknytning Haglfabrik

Kasse/Reoln

Materiale Vandfarve på papir

Periode Nutid

Argang 1900 tallet

Anvendelse

Anvendt af

Beskrivels Akvarellen har målene 25 x 40 cm i en skifteramme

Findested

Findedato

Indbragt af

Udlån Nej

Låner



MUSEUM I LANGÅ

Dato 28-01-2023

RegistnrMiL 1713

Regdato 29-02-2016

Registreret af Wivi Thing Nielsen

Genstand Advarselsskilt Antal 1



Kategori Industri

Lokale Udstilling G

Tilknytning Haglfabrik

Kasse/Reoln

Materiale træ

Periode Nutid

Argang 1900 tallet

Anvendelse Advarselsskilt

Anvendt af Langå haglfabrik

Beskrivels Træramme 21 x 14,5 cm. I rammen på er der et trykt skilt med teksten DET ER FORBUDT at opholde sig i taarnets bund, naar elevatoren er i brug.

Findested

Findedato

Indbragt af



Udlån Nej

Låner

MUSEUM I LANGÅ

Dato 28-01-2023

RegistnrMiL 1714

Regdato 29-02-2016

Registreret af Wivi Thing Nielsen

Genstand Collage Antal 1



Kategori Industri

Lokale Udstilling G

Tilknytning Haglfabrik

Kasse/Reoln

Materiale Træramme med indsat masonitplade

Periode Nutid

Argang 1900 tallet

Anvendelse

Anvendt af

Beskrivels Træramme på 65 x 46,5 cm med indsat masonitplade som er malet i forskellige farver og påsat forskellige opsamlede blyrester i form af hagl og slagter m.v. På bagsiden står følgende tekst:: opfejning fra Haglfabriken. Samlet og udformet af Niels Jacob Overgaard 1984.

Findested

Findedato

Indbragt af

Udlån Nej

Låner



MUSEUM I LANGÅ

Dato 28-01-2023

RegistnrMiL 1715

Regdato 29-02-2016

Registreret af Wivi Thing Nielsen

Genstand Arkitekttegning af Haglfab Antal 1

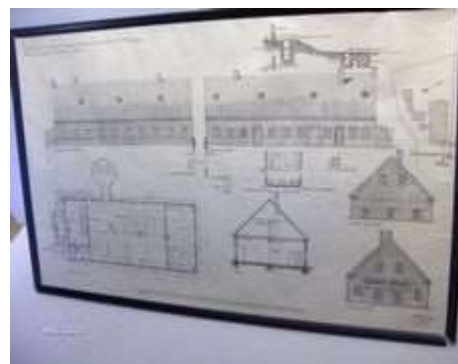

Kategori Industri

Lokale Udstilling G

Tilknytning Haglfabrik

Kasse/Reoln

Materiale Papir

Periode Nutid

Argang aug. 1937

Anvendelse Bygningstegninger i forbindelse med opførelsen af fabrikken

Anvendt af Langå

Beskrivels Arkitekttegning af bygningen.
70 x 45 cm.

Findested Langå haglfabrik

Findedato



Udlån Nej

Indbragt af

Låner

MUSEUM I LANGÅ

Dato 28-01-2023

RegistnrMiL 1716

Regdato 14-03-2016

Registreret af Wivi Thing Nielsen

Genstand Langå Haglfabrik Antal 1

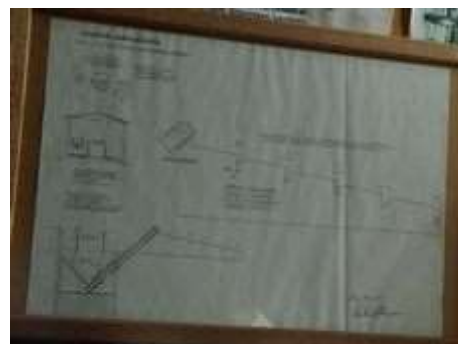

Kategori Industri

Lokale Udstilling G

Tilknytning Haglfabrik

Kasse/Reoln

Materiale Papir og træ

Periode Nutid

Argang 11.03.2005

Anvendelse

Anvendt af

Beskrivels Skitse over formodet arbejdsgang udarbejdet af Richard Nissen 11.03.2005. 41,5 x 30 cm. Indsat i en træramme.

Findested

Findedato

Udlån Nej

Indbragt af Richard Nissen

Låner



MUSEUM I LANGÅ

Dato 28-01-2023

RegistnrMiL 1717

Regdato 23-05-2017

Registreret af Jørgen Bojesen

Genstand Skydelære til tømmer Antal 1



Kategori Landbrug/Have

Lokale Depot KA

Tilknytning DSB Planteskole

Kasse/Reoln Reol nr.

Materiale Aluminium og plast

Periode Nutid

Årgang 1980-erne

Anvendelse Til bestemmelse af diameter på trækævlér i skoven

Anvendt af Overplantør Holger Andersen

Beskrivels En skydelære hvor det lange ben er 85 cm, og det korte og skyderen er 38 cm, på det lange ben er afmærket centimeter mål fra 0 til 65 cm på begge sider. Samlestykker og skyder er i plast og mærket "mantax"

Findested Holger andersen Vellevej

Findedato 2017

Indbragt af Holger Andersen

Udlån Nej

Låner



MUSEUM I LANGÅ

Dato 28-01-2023

RegistnrMiL 1718

Regdato 23-05-2017

Registreret af Jørgen Bojesen

Genstand Hammer til tømmermærke Antal 1



Kategori Landbrug/Have

Lokale Depot KA

Tilknytning DSB Planteskole

Kasse/Reoln Reol nr.

Materiale Træ og stål

Periode Nutid

Årgang 1980-erne

Anvendelse Til montering af tømmermærker

Anvendt af Overplantør Holger Andersen

Beskrivels
Ca. 1 kg tung specielt hammerhoved 15 cm langt med magnet i den ene ende og rund slagflade i den anden, på magneten er der fræset en rille således at tømmermærket sætter sig fast når man slår hammeren ned i magasinet, det er så klar til at blive slået ind i tømmeret
I hammerhovedet er monteret et skaft på 30 cm.

Findested Holger andersen Vellevej

Findedato 2017

Indbragt af Holger Andersen

Udlån Nej

Låner



MUSEUM I LANGÅ

Dato 28-01-2023

RegistnrMiL 1719

Regdato 23-05-2017

Registreret af Jørgen Bojesen

Genstand Magasin til tømmermærke Antal 1



Kategori Landbrug/Have

Lokale Depot KA

Tilknytning DSB Planteskole

Kasse/Reoln Reol nr.

Materiale Plast og metal

Periode Nutid

Årgang 1980-erne

Anvendelse Magasin til tømmermærker

Anvendt af Overplantør Holger Andersen

Beskrivels 38 cm langt rødt rør 5 cm i diameter, indvendig fjeder og låseanordning, kan indeholde et magasin med 40 tømmermærker, som så kan fæstnes på en speciel hammer et ad gangen.
Er forsynet med bærerem
mærket: "Patent Latschbacher"

Findested Holger andersen Vellevej

Findedato 2017



Udlån Nej

Indbragt af Holger Andersen

Låner

MUSEUM I LANGÅ

Dato 28-01-2023

RegistnrMiL 1720

Regdato 23-05-2017

Registreret af Jørgen Bojesen

Genstand Tømmermærker Antal 825



Kategori Landbrug/Have

Lokale Depot KA

Tilknytning DSB Planteskole

Kasse/Reoln Reol nr.

Materiale Plast

Periode Nutid

Årgang 1980-erne

Anvendelse Opmærkning af fældet træ i skoven

Anvendt af Overplantør Holger Andersen

Beskrivels Plastskilt på 40 x 25 mm med nummer.

Findested Holger Andersen Vellevej

Findedato 2017

Udlån Nej

Indbragt af Holger Andersen

Låner



MUSEUM I LANGÅ

Dato 28-01-2023

RegistnrMiL 1721

Regdato 22-08-2017

Registreret af Jørgen Bojesen

Genstand Net til Petromax Antal 2



Kategori Køkken og bryggers

Lokale Depot KA

Tilknytning Privat

Kasse/Reoln Reol nr.

Materiale Ildfast net

Periode Nutid

Årgang 1960-erne

Anvendelse Net til petromax

Anvendt af Privat

Beskrivels 2 stk. ildfaste net til petromax eller gaslamper

Findested ?

Findedato 2015



Udlån Nej

Indbragt af ?

Låner

MUSEUM I LANGÅ

Dato 28-01-2023

RegistnrMiL 1722

Regdato 22-08-2017

Registreret af Jørgen Bojesen

Genstand Præmieobligation Antal 1



Kategori Udenfor kategori

Lokale Depot KA

Tilknytning Privat

Kasse/Reoln Reol nr.

Materiale Papir

Periode Nutid

Argang 1965

Anvendelse Præmieobligation

Anvendt af Privat

Beskrivels
Denne stats-præmieobligation udgør en del af det i henhold til lov nr. 208 af 4. juni 1965 optagne lån på 100 mill. Kr. Præmieobligationen forfalder til betaling 22. 9. 1975 og indfries uden fradrag af skat eller afgift til statskassen. Obligationen deltager i 20 halvårige præmietrækninger i overensstemmelse med de på bagsiden anførte regler. Hvis præmieobligationen ikke er indløst 10 år efter forfaldsdagen, er den ugyldig. Obligationen kan ikke indskrives eller noteres på navn. Bortkomne obligationer erstattes ikke.

Findested ?

Findedato 2015



Udlån Nej

Indbragt af ?

Låner

MUSEUM I LANGÅ

Dato 28-01-2023

RegistnrMiL 1723

Regdato 22-08-2017

Registreret af Jørgen Bojesen

Genstand Mini spillekort Antal 52



Kategori Hobby og legetøj

Lokale Depot KA

Tilknytning Ukendt

Kasse/Reoln Reol nr.

Materiale Karton

Periode Nutid

Årgang 1940-erne

Anvendelse Kortspil for børn

Anvendt af Børn

Beskrivels 52 små spillekort 45 x 30 mm i papæske ingen jokere

Findested ukendt

Findedato 2015



Udlån Nej

Indbragt af ?

Låner

MUSEUM I LANGÅ

Dato 28-01-2023

RegistnrMiL 1724

Regdato 22-08-2017

Registreret af Jørgen Bojesen

Genstand Ølbimpel Antal 1



Kategori Køkken og bryggers

Lokale Depot KA

Tilknytning Ukendt

Kasse/Reoln Reol nr.

Materiale Træ og jern

Periode Nutid

Årgang ca. 1900

Anvendelse Transport af hjemmebrygget øl

Anvendt af Landarbejdere

Beskrivels Lille tønde (bimpel) lavet af træstaver og 2 træbunde tønden måler 22 cm i diameter og 15 cm i bredden, der er 2 staver med øjer til bærerem, 2 staver med fødder og 1 stav med taphul den holdes sammen af 2 jernbånd

Findested ukendt

Findedato 2015



Udlån Nej

Indbragt af ukendt

Låner

MUSEUM I LANGÅ

Dato 28-01-2023

RegistnrMiL 1725

Regdato 22-08-2017

Registreret af Jørgen Bojesen

Genstand Badevægt Antal 1



Kategori Andet boliginventar

Lokale Depot KA

Tilknytning Privat

Kasse/Reoln Reol nr.

Materiale Jern og spejl Periode Nutid Argang

Anvendelse Kan veje op til 125 kg

Anvendt af Ukendt

Beskrivels Tung gammel vægt mrk. Gloria, der er et spejl man slår ud, skiven med tallene er hvid og tallene sorte, står spejlvendt, derfor et spejl, der sidder i en kæde. Præget mønster på kanten af spejlet og i toppen. Har været hvid men er meget rusten. På bagsiden en klap man har kunne åbne. L. 27 cm B. 18 cm H. 20 cm.

Findested Ukendt

Findedato



Udlån Nej

Indbragt af Ukendt

Låner

MUSEUM I LANGÅ

Dato 28-01-2023

RegistnrMiL 1726

Regdato 22-08-2017

Registreret af Judith Dyrebæk

Genstand Tobaksskærer Antal 1



Kategori Køkken og bryggers

Lokale Depot KA

Tilknytning Privat

Kasse/Reoln Reol nr.

Materiale Jern og lille træhåndtag

Periode Nutid

Årgang 1940-45

Anvendelse Til fremstilling af cigaretter

Anvendt af Anders Bentsen, Helstrup

Beskrivels Meget rusten, har været grønmalet, skrue man kan dreje med lille træhåndtag, et skær til at skære tobakken med. Ca. 28 cm lang og H. 16 cm.

Findested Helstrup

Findedato 2017



Udlån Nej

Indbragt af Henry Bentsen

Låner

MUSEUM I LANGÅ

Dato 28-01-2023

RegistnrMiL 1727

Regdato 22-08-2017

Registreret af Judith Dyrebæk

Genstand Stilbar falshøvl Antal 1



Kategori Håndværk

Lokale Depot KA

Tilknytning Privat

Kasse/Reoln Reol Registr.nr.

Materiale Træ og jern

Periode Nutid

Årgang

Anvendelse Træhøvl til notgang og fer

Anvendt af Ukendt

Beskrivels Lyst træ, en del ormhuller i træet, udskårne spindler med gevind.

Findested Ukendt

Findedato



Udlån Nej

Indbragt af Ukendt

Låner

MUSEUM I LANGÅ

Dato 28-01-2023

RegistnrMiL 1728

Regdato 22-08-2017

Registreret af Judith Dyrebæk

Genstand Bismervægt i kobber Antal 1



Kategori Køkken og bryggers

Lokale Depot KA

Tilknytning Privat

Kasse/Reoln Reol nr.

Materiale Kobber

Periode Nutid

Argang

Anvendelse Til at veje ting med.

Anvendt af Ukendt

Beskrivels Pæn kobbervægt , kan veje fra 1/4 og op til 1/2 kg. Indgraverede tal. Ca. 37 cm lang

Findested Ukendt

Findedato



Udlån Nej

Indbragt af Ukendt

Låner

MUSEUM I LANGÅ

Dato 28-01-2023

RegistnrMiL 1729

Regdato 22-08-2017

Registreret af Judith Dyrebæk

Genstand Profilhøvl Antal 1



Kategori Håndværk

Lokale Depot KA

Tilknytning Privat

Kasse/Reoln Reol nr.

Materiale Træ og jern

Periode Nutid

Argang

Anvendelse Træarbejde

Anvendt af Ukendt

Beskrivels Lyst træ, meget slidt og rusten. Ca. 22 cm lang

Findested Ukendt

Findedato



Udlån Nej

Indbragt af Ukendt

Låner

MUSEUM I LANGÅ

Dato 28-01-2023

RegistnrMiL 1730

Regdato 22-08-2017

Registreret af Judith Dyrebæk

Genstand Fåresaks Antal 1



Kategori Landbrug/Have

Lokale Depot KA

Tilknytning Privat

Kasse/Reoln Reol nr.

Materiale Jern

Periode Nutid

Argang

Anvendelse Til klipning af får

Anvendt af Ukendt

Beskrivels Meget rusten og slidt.

Findested Ukendt

Findedato



Udlån Nej

Indbragt af Ukendt

Låner

MUSEUM I LANGÅ

Dato 28-01-2023

RegistnrMiL 1731

Regdato 22-08-2017

Registreret af Judith Dyrebæk



Genstand Næseringstang Antal 1

Kategori Landbrug/Have

Lokale Depot KA

Tilknytning Privat

Kasse/Reoln Reol nr.

Materiale Jern

Periode Nutid

Argang

Anvendelse Tang til at sætte næsering i dyr

Anvendt af Ukendt

Beskrivels Sort jern lidt rusten. Ca. 20 cm lang

Findested Ukendt

Findedato



Udlån Nej

Indbragt af Ukendt

Låner

MUSEUM I LANGÅ

Dato 28-01-2023

RegistnrMiL 1732

Regdato 22-08-2017

Registreret af Judith Dyrebæk

Genstand Pipehoved Antal 1



Kategori Udenfor kategori

Lokale Depot KA

Tilknytning Privat

Kasse/Reoln Reol nr.

Materiale Træ og messing

Periode Nutid

Argang

Anvendelse Til at ryge på

Anvendt af Ukendt

Beskrivels Flot udskåret pipehoved, en hjort og en elg og store træer. Pipeskaftet mangler. Ca. 20 cm lang diam. 5 cm.

Findested Ukendt

Findedato



Udlån Nej

Indbragt af Ukendt

Låner

MUSEUM I LANGÅ

Dato 28-01-2023

RegistnrMiL 1733

Regdato 04-09-2017

Registreret af Judith Dyrebæk

Genstand Køkken legetøj Antal 1



Kategori Hobby og legetøj

Lokale Depot KA

Tilknytning Privat

Kasse/Reoln Reol Registr.nr.

Materiale Pap og plastik

Periode Nutid

Årgang ca. 1950

Anvendelse Lejetøj til børn

Anvendt af

Beskrivels Papæske med to kageruller, figurer til at udstikke kager med m.m.

Findested Ukendt

Findedato

Indbragt af

Udlån Nej

Låner



MUSEUM I LANGÅ

Dato 28-01-2023

RegistnrMiL 1734

Regdato 02-10-2017

Registreret af Judith Dyrebæk

Genstand Legetøj piskeris Antal 1



Kategori Hobby og legetøj

Lokale Depot KA

Tilknytning Privat

Kasse/Reoln Reol nr.

Materiale Plastik

Periode Nutid

Argang

Anvendelse Lejetøj til børn

Anvendt af

Beskrivels Rød og gul hjulpisker

Findested Ukendt

Findedato

Indbragt af

Udlån Nej

Låner



MUSEUM I LANGÅ

Dato 28-01-2023

RegistnrMiL 1735

Regdato 02-10-2017

Registreret af Judith Dyrebæk

Genstand Profilhøvl Antal 1



Kategori Håndværk

Lokale Depot KA

Tilknytning Privat

Kasse/Reoln Reol Registr.nr.

Materiale Træ og jern

Periode Nutid

Argang

Anvendelse Snedker/tømrer værktøj

Anvendt af

Beskrivels Gammelt træ med lidt ormhuller og slidt

Findested Ukendt

Findedato



Udlån Nej

Indbragt af Ukendt

Låner

MUSEUM I LANGÅ

Dato 28-01-2023

RegistnrMiL 1736

Regdato 02-10-2017

Registreret af Jørgen Bojesen

Genstand Textil målestok Antal 1



Kategori Butik/Handel

Lokale Depot KA

Tilknytning Privat

Kasse/Reoln Reol nr.

Materiale Træ , små søm

Periode Nutid

Argang

Anvendelse Opmåling af stof i manufakturforretning

Anvendt af Henning Brodersen

Beskrivels Mørkt hårdt træ med markering af små søm for hver 15 cm

Findested Brorsonsvej 32 Langå

Findedato 31-05-2016



Udlån Nej

Indbragt af Henning Brodersen
Brorsonsvej 32, 8870 Langå

Låner

MUSEUM I LANGÅ

Dato 28-01-2023

RegistnrMiL 1737

Regdato 02-10-2017

Registreret af Judith Dyrebæk

Genstand Dukke Antal 1



Kategori Hobby og legetøj

Lokale Depot KA

Tilknytning Privat

Kasse/Reoln Reol nr.

Materiale Papmache, plastic Periode Nutid Argang

Anvendelse Legetøj

Anvendt af Ukendt

Beskrivels Pigedukke 45 cm høj, meget slidt/brugt, gået i stykker ved højre øje, ledløst både i arme og ben. Iklædt lyserøde trusser, hvid blondeskørt, blåstribet/med hvide pletter, kjole og kyse. Små lyse sko.

Findested Ukendt

Findedato 2017



Udlån Nej

Indbragt af

Låner

MUSEUM I LANGÅ

Dato 28-01-2023

RegistnrMiL 1738

Regdato 02-10-2017

Registreret af Judith Dyrebæk

Genstand Dukketøj Antal 1



Kategori Hobby og legetøj

Lokale Depot KA

Tilknytning Privat

Kasse/Reoln Reol Registr.nr.

Materiale Strik og forskellige stoffer Periode Nutid Argang ca. 1950

Anvendelse Udklædning af dukker

Anvendt af Børn

Beskrivels
Forskellige kjoler og skørter , kraver og huer
En del af tøjet er i udstillingen i glasskabet på gangen

Findested Ukendt

Findedato 2017



Udlån Nej

Indbragt af Ukendt

Låner

MUSEUM I LANGÅ

Dato 28-01-2023

RegistnrMiL 1739

Regdato 02-10-2017

Registreret af Judith Dyrebæk

Genstand Dukke Antal 1



Kategori Hobby og legetøj

Lokale Depot KA

Tilknytning Privat

Kasse/Reoln Reol Registr.nr.

Materiale Papmache og strik

Periode Nutid

Argang

Anvendelse Legetøj

Anvendt af Ukendt

Beskrivels Lys dukke med vippeøjne, kan bevæge arme og ben, i god stand. Iklædt strikket kjole med mønster og lyserød kant, og bindebånd . Kyse med flæsekant. I nakken er der printet "Margot"

Findested Ukendt

Findedato



Udlån Nej

Indbragt af Ukendt

Låner

MUSEUM I LANGÅ

Dato 28-01-2023

RegistnrMiL 1740

Regdato 02-10-2017

Registreret af Judith Dyrebæk

Genstand Profilhøvl Antal 1



Kategori Håndværk

Lokale Depot KA

Tilknytning Privat

Kasse/Reoln Reol nr.

Materiale Træ og jern

Periode Nutid

Argang

Anvendelse Snedker/tømrer håndværktøj

Anvendt af Flemming Pedersen

Beskrivels Fin gammel profilhøvl, slidt og med lidt ormhuller.
Ca. 25 x 20 cm

Findested Flemming Pedersen

Findedato



Udlån Nej

Indbragt af Bente Pedersen
Brosønsvej 16

Låner

MUSEUM I LANGÅ

Dato 28-01-2023

RegistnrMiL 1741

Regdato 02-10-2017

Registreret af Judith Dyrebæk

Genstand Notgangssav Antal 1



Kategori Håndværk

Lokale Depot KA

Tilknytning Privat

Kasse/Reoln Reol Registr.nr.

Materiale Træ og jern

Periode Nutid

Årgang

Anvendelse Snedker/tømrer værktøj

Anvendt af Flemming Pedersen

Beskrivels Håndtag med udskæringer , savtakket jern i bunden, men ret slidt og lidt i stykker, meget slidt i træet
25 x 8 cm

Findested Flemming Pedersen

Findedato



Udlån Nej

Indbragt af Bente Pedersen
Brosønsvej 16

Låner

MUSEUM I LANGÅ

Dato 28-01-2023

RegistnrMiL 1742

Regdato 02-10-2017

Registreret af Judith Dyrebæk

Genstand Buehøvl Antal 1



Kategori Håndværk

Lokale Depot KA

Tilknytning Privat

Kasse/Reoln Reol Registr.nr.

Materiale Jern

Periode Nutid

Argang

Anvendelse Høvle træ med

Anvendt af Flemming Pedersen

Beskrivels Meget rusten og slidt, lidt tung.

Findested Flemming Pedersen

Findedato



Udlån Nej

Indbragt af Bente Pedersen
Brosønsvej 16

Låner

MUSEUM I LANGÅ

Dato 28-01-2023

RegistnrMiL 1743

Regdato 02-10-2017

Registreret af Judith Dyrebæk

Genstand Høvl Antal 1



Kategori Håndværk

Lokale Depot KA

Tilknytning Privat

Kasse/Reoln Reol Registr.nr.

Materiale Jern og træ Periode Nutid Argang

Anvendelse Træhøvl

Anvendt af Ukendt

Beskrivels Rusten og slidt, ca. 15 cm lang, lidt tung

Findested Ukendt

Findedato



Udlån Nej

Indbragt af Ukendt

Låner

MUSEUM I LANGÅ

Dato 28-01-2023

RegistnrMiL 1744

Regdato 02-10-2017

Registreret af Judith Dyrebæk

Genstand Bismarvægt Antal 1



Kategori Køkken og bryggers

Lokale Depot KA

Tilknytning Privat

Kasse/Reoln Reol nr.

Materiale Jern

Periode Nutid

Argang

Anvendelse Til at veje med

Anvendt af Flemming Pedersen

Beskrivels Meget rusten Bismarvægt ca. 38 cm lang

Findested Flemming Pedersen

Findedato



Udlån Nej

Indbragt af Bente Pedersen
Brosønsvej 16

Låner

MUSEUM I LANGÅ

Dato 28-01-2023

RegistnrMiL 1745

Regdato 02-10-2017

Registreret af Judith Dyrebæk

Genstand Smyrnanål Antal 1



Kategori Håndarbejde

Lokale Depot KA

Tilknytning Privat

Kasse/Reoln Reol nr.

Materiale Træ og sxtål Periode Nutid Argang

Anvendelse Til syning af ryatæpper

Anvendt af Flemming Pedersen

Beskrivels Hvidt træhåndtag, Hjul med lille håndtag hvori der er præget "Hjertegarn"
Er lidt slidt.

Findested Flemming Pedersen

Findedato



Udlån Nej

Indbragt af Bente Pedersen
Brosønsvej 16

Låner

MUSEUM I LANGÅ

Dato 28-01-2023

RegistnrMiL 1746

Regdato 13-11-2017

Registreret af Jørgen Bojesen

Genstand Le Antal 1



Kategori Landbrug/Have

Lokale Depot KA

Tilknytning Privat

Kasse/Reoln Reol nr.

Materiale Træ og stål

Periode Nutid

Årgang 1960 erne

Anvendelse Høle grøftkanter

Anvendt af Ejner Kalstrup Randersvej

Beskrivels Le med skaft i træ 132 cm langt med 2 håndtag
75 cm klinge fra Lysbro Fabriker

Findested Ejner Kalstrup Randersvej Langå

Findedato 2017

Udlån Nej

Indbragt af Arkivet

Låner



MUSEUM I LANGÅ

Dato 28-01-2023

RegistnrMiL 1747

Regdato 11-12-2017

Registreret af Jørgen Bojesen

Genstand Vognlygte Antal 1



Kategori Landbrug/Have

Lokale Depot KA

Tilknytning Privat

Kasse/Reoln Reol nr.

Materiale Blik og metal

Periode Nutid

Årgang 1900-tallet

Anvendelse Vognlygte til hestevogn

Anvendt af Knudsen, Dalgaard, Højvangsvej

Beskrivels Vognlygte til stearin eller tællelys, fremstillet i blik o.a. metal, lygtehus ca 12 cm i diameter, dybde 9 cm, bagklap 3cm m lås, foran krans i metal Ø 17 cm, glas revnet, til fastgørelse 36 mm rørfod m indv gevind, foroven aftræk med flammesikring.

Findested Dalgaard, Højvangsvej

Findedato 2017



Udlån Nej

Indbragt af Knudsen, Skeelsvej, gl. Langå

Låner

MUSEUM I LANGÅ

Dato 28-01-2023

RegistnrMiL 1748

Regdato 11-12-2017

Registreret af Jørgen Bojesen

Genstand Vægt Antal 1



Kategori Køkken og bryggers

Lokale Depot KA

Tilknytning Privat

Kasse/Reoln Reol nr.

Materiale Jern

Periode Nutid

Årgang 1900-tallet

Anvendelse Formentlig køkkenvægt

Anvendt af Knudsen, Dalgaard, Højvangsvej

Beskrivels
Køkkenvægt mrk. "Lyssex" patent Swiss Made, 0 til 10 kg.
18 x 12 x 11 cm, skål 21,5 x 16,5 cm, total højde 16 cm,
farven er lysegul, med mørkegul forside og grøn skala,
forsynet med indstillingskrue.

Findested Dalgaard, Højvangsvej

Findedato 2017



Udlån Nej

Indbragt af Knudsen, Skeelsvej, gl. Langå

Låner

MUSEUM I LANGÅ

Dato 28-01-2023

RegistnrMiL 1749

Regdato 11-12-2017

Registreret af Jørgen Bojesen

Genstand Knagerække Antal 1



Kategori Andet boliginventar

Lokale Depot KA

Tilknytning Privat

Kasse/Reoln Reol nr.

Materiale Træ

Periode Nutid

Årgang 1900-tallet

Anvendelse Knagerække f. eks. Til køkken til viskestykker o.l.

Anvendt af Knudsen, Dalgaard, Højvangsvej

Beskrivels Udsåret som grene og løv længde 32 cm højde 12 cm, 3 kroge, lakeret

Findested Dalgaard, Højvangsvej

Findedato 2017



Udlån Nej

Indbragt af Knudsen, Skeelsvej, gl. Langå

Låner

MUSEUM I LANGÅ

Dato 28-01-2023

RegistnrMiL 1750

Regdato 11-12-2017

Registreret af Jørgen Bojesen

Genstand Pipe Antal 1



Kategori Andet boliginventar

Lokale Depot KA

Tilknytning Privat

Kasse/Reoln Reol nr.

Materiale Træ, messing, ben og gummi

Periode Nutid

Årgang 1900-tallet

Anvendelse Rygning tobak

Anvendt af Knudsen, Dalgaard, Højvangsvej

Beskrivels Halvlang pipe ca 50 cm, pibehoved i træ formentlig rod (bruyere) låg og beslag til pibespids i messing, pibespidsen består af gummislange med lakeret tekstilstrømpe, fornedet ved piben et overgangsrør måske udskåret ibenholt foroven spids måske ben eller hårdt træ.

Findested Dalgaard, Højvangsvej

Findedato 2017



Udlån Nej

Indbragt af Knudsen, Skeelsvej, gl. Langå

Låner

MUSEUM I LANGÅ

Dato 28-01-2023

RegistnrMiL 1751

Regdato 11-12-2017

Registreret af Jørgen Bojesen

Genstand Komfurplade m strygejern Antal 3



Kategori Køkken og bryggers

Lokale Depot KA

Tilknytning Privat

Kasse/Reoln Reol nr.

Materiale Jern

Periode Nutid

Årgang 1900-tallet

Anvendelse Strygning af tøj

Anvendt af Knudsen, Dalgaard, Højvangsvej

Beskrivels 2 strygejern ca 14 x 10 cm med håndtag i jern vægt ca 2 kg varmeplade?

Findested Dalgaard, Højvangsvej

Findedato 2017

Udlån Nej

Indbragt af Knudsen, Skeelsvej, gl. Langå

Låner



MUSEUM I LANGÅ

Dato 28-01-2023

RegistnrMiL 1752

Regdato 11-12-2017

Registreret af Jørgen Bojesen

Genstand Kaffepose Antal 1



Kategori Køkken og bryggers

Lokale Depot KA

Tilknytning Ukendt

Kasse/Reoln Reol nr.

Materiale Textil

Periode Nutid

Årgang 1950-erne

Anvendelse Kaffebrygning

Anvendt af ukendt

Beskrivels Stofkaffepose str. 5 "Den ægte Javama"

Findested ?

Findedato ?

Indbragt af ?

Udlån Nej

Låner



MUSEUM I LANGÅ

Dato 28-01-2023

RegistnrMiL 1753

Regdato 05-03-2018

Registreret af Jørgen Bojesen

Genstand Radio Antal 1



Kategori Andet boliginventar

Lokale Depot KA

Tilknytning Privat

Kasse/Reoln Reol nr.

Materiale Bakkelit, metal og diverse radiokomponenter

Periode Nutid

Argang 1929

Anvendelse Modtagelse af radio programmer

Anvendt af Peter Kroman

Beskrivels
2533 ID = 69872
Philips; Eindhoven: 2533 [Radio] ID = 79461 933x590
Select picture or schematic to display from thumbnails on the right and click for download.
For model 2533, Philips; Eindhoven (tubes international!); Miniwatt

Country:
Netherlands
Manufacturer / Brand:
Philips; Eindhoven (tubes international!); Miniwatt

Findested Peter Kroman Stevnstrup

Findedato 07-12-2017



Udlån Nej

Indbragt af Lokalhistorisk arkiv

Låner

MUSEUM I LANGÅ

Dato 28-01-2023

RegistnrMiL 1754

Regdato 05-03-2018

Registreret af Jørgen Bojesen

Genstand Kande Antal 1



Kategori Andet boliginventar

Lokale Depot KA

Tilknytning Privat

Kasse/Reoln Reol nr.

Materiale Fajance med lustre glasur

Periode Nutid

Årgang 1900-tallet?

Anvendelse Måske anvendt til mælk eller fløde

Anvendt af Familien

Beskrivels 15 cm høj og 6-11 cm bred kande med lustreglasur i kobber og et blomstermotiv på 2 sider desuden er der hældetud og hank, hanken er repareret.

Findested ukendt

Findedato 2017



Udlån Nej

Indbragt af ?

Låner

MUSEUM I LANGÅ

Dato 28-01-2023

RegistnrMiL 1755

Regdato 05-03-2018

Registreret af Jørgen Bojesen

Genstand Regnemaskine Antal 1



Kategori Butik/Handel

Lokale Depot KA

Tilknytning Privat

Kasse/Reoln Reol nr.

Materiale Metal og plastic

Periode Nutid

Årgang 1960-erne

Anvendelse Regnskabsførelse i købmandsforretning

Anvendt af Købmand Norup Møller Bredgade Langå

Beskrivels Original-Odhner regnemaskine med strimmel

Findested ?

Findedato ?

Indbragt af Egon Kristensen (EK)?

Udlån Nej

Låner



MUSEUM I LANGÅ

Dato 28-01-2023

RegistnrMiL 1756

Regdato 05-03-2018

Registreret af Jørgen Bojesen

Genstand Isskøjter Antal 1



Kategori Hobby og legetøj

Lokale Depot KA

Tilknytning Privat

Kasse/Reoln Reol nr.

Materiale Læder og Stål

Periode Nutid

Årgang 1950-erne

Anvendelse Skøjteløb på is

Anvendt af Helen Kammer Havtorn Vesterled 10 Laurbjerg

Beskrivels Et par isskøjter til påspænding med nøgle mrk. "Movopol made in Czechoslovakia" påspændt et par skistøvler brune str. 8

Findested Vesterled 10 Laurbjerg

Findedato 2017



Udlån Nej

Indbragt af John Havtorn

Låner

MUSEUM I LANGÅ

Dato 28-01-2023

RegistnrMiL 1757

Regdato 05-03-2018

Registreret af Jørgen Bojesen

Genstand Fuglefoderhus Antal 1



Kategori Hobby og legetøj

Lokale Depot KA

Tilknytning Ukendt

Kasse/Reoln Reol nr.

Materiale Peddigrør

Periode Nutid

Årgang ca 1950-erne

Anvendelse Foderhus til småfugle

Anvendt af ukendt

Beskrivels Lille foderhus fremstillet af peddigrør, den nederste del er formet som en halvkugle, og den øverste del er formet som et tag med indgang i den ene ende og fremstillet af bred flad rattan. Huset er 10 cm i diameter og 12 cm højt og forsynet med en bæring i ståltråd

Findested ?

Findedato ?

Indbragt af ?

Udlån Nej

Låner



MUSEUM I LANGÅ

Dato 28-01-2023

RegistnrMiL 1758

Regdato 28-05-2018

Registreret af Jørgen Bojesen

Genstand Radio Antal 1



Kategori Andet boliginventar

Lokale Depot KA

Tilknytning Privat

Kasse/Reoln Reol nr.

Materiale Metal og plast

Periode Nutid

Årgang ca 1960-erne

Anvendelse Radio og kasettebåndspiller

Anvendt af Børgine Gottshalk

Beskrivels
Euromatic CR200 radio og kasettebåndspiller til lysnet eller batterier.
Formentlig fremstillet ved "knud v hansen a/s 2610 Rødovre.
Radioen måler 28 x 17 x 8 cm hertil kommer bærehåndtag og udtræksantenne

Findested Børgine Gottshalk

Findedato 2017



Udlån Nej

Indbragt af Egon Kristensen

Låner

MUSEUM I LANGÅ

Dato 28-01-2023

RegistnrMiL 1759

Regdato 28-05-2018

Registreret af Jørgen Bojesen

Genstand Radio Antal 1



Kategori Andet boliginventar

Lokale Depot KA

Tilknytning Privat

Kasse/Reoln Reol nr.

Materiale Plast og metal

Periode Nutid

Årgang ca. 1990

Anvendelse Aflytning af radio, og afspilning af kasettebånd

Anvendt af Børgine Gottshalk

Beskrivels Radio af mrk. "Saba rcr 562" mellembølge og FM-bånd og stereo, desuden kasette recorder.
Kan bruges til lysnet og batterier (6 stk. 1,5V R14)
radioen er 42 cm lang, 15 cm høj og 13 cm dyb, og er forsynet med antenne og håndtag

Findested Børgine Gottshalk

Findedato 2017



Udlån Nej

Indbragt af Egon Kristensen

Låner

MUSEUM I LANGÅ

Dato 28-01-2023

RegistnrMiL 1760

Regdato 28-05-2018

Registreret af Jørgen Bojesen

Genstand Oechlevægt Antal 1



Kategori Køkken og bryggers

Lokale Depot KA

Tilknytning Privat

Kasse/Reoln Reol nr.

Materiale Træ, Glas og karton

Periode Nutid

Årgang ca. 1950-erne

Anvendelse Til måling af væskers vægtfylde og evt. temperatur

Anvendt af Kaj Egon Nielsen og Kathrine Nielsen Helstrupvej 24 Helstrup

Beskrivels Oechlevægt længde 27 cm med indbygget termometer, indlagt i orange paprør og tilhørende trækasse

Findested Helstrupvej 24

Findedato 2017



Udlån Nej

Indbragt af Kurt Hermansen Kildevej

Låner

MUSEUM I LANGÅ

Dato 28-01-2023

RegistnrMiL 1761

Regdato 28-05-2018

Registreret af Jørgen Bojesen

Genstand Oechlevægt Antal 1



Kategori Køkken og bryggers

Lokale Depot KA

Tilknytning Privat

Kasse/Reoln Reol nr.

Materiale Glas og pap

Periode Nutid

Årgang 1950-erne

Anvendelse Til måling af væskers vægtfylde

Anvendt af Kaj Egon Nielsen og Kathrine Nielsen Helstrupvej 24 Helstrup

Beskrivels Oechlevægt længde 28 cm indlagt i blå paprør

Findested Helstrupvej 24

Findedato 2017

Udlån Nej

Indbragt af Kurt Hermansen Kildevej

Låner



MUSEUM I LANGÅ

Dato 28-01-2023

RegistnrMiL 1762

Regdato 28-05-2018

Registreret af Jørgen Bojesen

Genstand Oechlevægt Antal 1



Kategori Køkken og bryggers

Lokale Depot KA

Tilknytning Privat

Kasse/Reoln Reol nr.

Materiale Glas og pap

Periode Nutid

Årgang 1950-erne

Anvendelse Til måling af væskers vægtfylde og evt. temperatur

Anvendt af Kaj Egon Nielsen og Kathrine Nielsen Helstrupvej 24 Helstrup

Beskrivels Oechlevægt længde 43 cm med indbygget termometer med skala i celcius og fahrenheit, indlagt i tilhørende papkasse
1 stk. særskilt termometer fra -15 til 110 grader C vedlagt

Findested Helstrupvej 24

Findedato 2017

Udlån Nej

Indbragt af Kurt Hermansen Kildevej

Låner



MUSEUM I LANGÅ

Dato 28-01-2023

RegistnrMiL 1763

Regdato 28-05-2018

Registreret af Jørgen Bojesen

Genstand Vinde til fiskesnøre Antal 1



Kategori Hobby og legetøj

Lokale Depot KA

Tilknytning Privat

Kasse/Reoln Reol nr.

Materiale Træ, jern og nylonsnøre

Periode Nutid

Årgang 1900-tallet

Anvendelse Til oprulning af fiskesnøre

Anvendt af ?

Beskrivels Vinden består af 2 stk firk. Træ 210 x 25 x 15 mm samlet med 2 rundstokke 18 x 90 mm og på midten forsynet med en metalaksel og håndtag, der er ca 30-40 m snøre på vinden

Findested ?

Findedato 2017



Udlån Nej

Indbragt af ?

Låner

MUSEUM I LANGÅ

Dato 28-01-2023

RegistnrMiL 1764

Regdato 28-05-2018

Registreret af Jørgen Bojesen

Genstand Talbrikker bankospil Antal 90



Kategori Hobby og legetøj

Lokale Depot KA

Tilknytning Privat

Kasse/Reoln Reol nr.

Materiale Træ og stof

Periode Nutid

Årgang

Anvendelse Bankospil

Anvendt af ?

Beskrivels Runde talbrikker med røde tal fra 1 til 90 i gul stofpose.

Findested ?

Findedato 2017



Udlån Nej

Indbragt af ?

Låner

MUSEUM I LANGÅ

Dato 28-01-2023

RegistnrMiL 1765

Regdato 28-05-2018

Registreret af Jørgen Bojesen

Genstand Patron Antal 1



Kategori Militær

Lokale Depot KA

Tilknytning Ukendt

Kasse/Reoln Reol nr.

Materiale Metal

Periode Nutid

Argang 1912

Anvendelse Til militær gevær

Anvendt af Hæren (HL)

Beskrivels Patron kaliber ca. 12 mm længde 63 mm mærket med en krone og 1912 og HL

Findested ?

Findedato ?

Indbragt af ?

Udlån Nej

Låner



MUSEUM I LANGÅ

Dato 28-01-2023

RegistnrMiL 1766

Regdato 28-05-2018

Registreret af Jørgen Bojesen

Genstand Gamle mønter Antal 31



Kategori Hobby og legetøj

Lokale Depot KA

Tilknytning Privat

Kasse/Reoln Reol nr.

Materiale Metal

Periode Nutid

Argang

Anvendelse Betalingsmiddel

Anvendt af Folk

Beskrivels 6 stk 5 ører, 5 stk 25 øre, 5 stk 10 øre, 8 stk 2 øre, 7 stk 1 øre.

Findested ?

Findedato ?

Indbragt af ?

Udlån Nej

Låner



MUSEUM I LANGÅ

Dato 28-01-2023

RegistnrMiL 1767

Regdato 28-05-2018

Registreret af Jørgen Bojesen

Genstand Skakbrikker Antal 27



Kategori Hobby og legetøj

Lokale Depot KA

Tilknytning Privat

Kasse/Reoln Reol nr.

Materiale Træ

Periode Nutid

Årgang 1900-tallet

Anvendelse Skakspil

Anvendt af Skakspillere

Beskrivels 27 skakbrikker ud af 32 mulige, 13 hvide og 14 sorte

Findested ?

Findedato ?

Indbragt af ?

Udlån Nej

Låner



MUSEUM I LANGÅ

Dato 28-01-2023

RegistnrMiL 1768

Regdato 28-05-2018

Registreret af Jørgen Bojesen

Genstand Rationeringskort Antal 1



Kategori Butik/Handel

Lokale Depot KA

Tilknytning Privat

Kasse/Reoln Reol nr.

Materiale Karton

Periode Nutid

Årgang 1948

Anvendelse Købekort til kvinder

Anvendt af Arbejderske Frk. Anna Vangsøe, Sndr. Ringgade 76 5. sal

Beskrivels Købekort til kvinder, sammenfoldet ca 12 x 15 cm, udstedt i 1948 til Arbejderske Frk. Anna Vangsøe, Sndr. Ringgade 76 5. sal, som er født i 1914 den 24/4. Kortet består af 5 blade der kan foldes, og har indeholdt i alt 64 mærker heraf er der brugt 16, der er ingen værdiangivelse på mærkerne, men de har været brugt til indkøb af beklædning, der er 2 påtegninger for indkøb.

Findested ukendt

Findedato ?

Indbragt af ?

Udlån Nej

Låner



MUSEUM I LANGÅ

Dato 28-01-2023

RegistnrMiL 1769

Regdato 28-05-2018

Registreret af Jørgen Bojesen

Genstand Rationeringskort Antal 2



Kategori Butik/Handel

Lokale Depot KA

Tilknytning Privat

Kasse/Reoln Reol nr.

Materiale Karton

Periode Nutid

Årgang 1950-1953

Anvendelse Ved indkøb af kaffe og sukker

Anvendt af Muligvis Arbejderske Frk. Anna Vangsøe, Sndr. Ringgade 76 5. sal

Beskrivels De 2 ens kort har har formentlig været ca 24,5 x 21 cm og har hver indeholdt 16 kaffemærker (2 pr måned) og 24 suktermærker (3 pr måned), + 10 syltesuktermærker. Der har desuden været 6 ekstra mærker delt i kvarte, det vides ikke hvad de har været brugt til.

Findested ?

Findedato ?

Indbragt af ?

Udlån Nej

Låner



MUSEUM I LANGÅ

Dato 28-01-2023

RegistnrMiL 1770

Regdato 28-05-2018

Registreret af Jørgen Bojesen

Genstand Bronze spydspids Antal 1



Kategori Arkæologi

Lokale Depot KA

Tilknytning Privat

Kasse/Reoln Reol nr.

Materiale Bronze

Periode Oldtid

Argang Bronzealder

Anvendelse Formentlig til jagt

Anvendt af Mændene

Beskrivels 83 mm lang og 33 mm bred æg, skaftul ca 28 mm

Findested Vestbakken 2 Langå

Findedato ca. 1953/58

Udlån Nej

Indbragt af Egon Fischer Sørensen

Låner



MUSEUM I LANGÅ

Dato 28-01-2023

RegistnrMiL 1771

Regdato 28-05-2018

Registreret af Jørgen Bojesen

Genstand Stenøkse Antal 1



Kategori Arkæologi

Lokale Depot KA

Tilknytning Privat

Kasse/Reoln Reol nr.

Materiale Kalksten

Periode Oldtid

Årgang Stenalder

Anvendelse Tilhugning

Anvendt af ?

Beskrivels Tveægget stenøkse 108 mm lang 35 mm bred og 25 mm høj, hul i midten konisk fra begge sider. Måske er det slet ikke en økse? Eller en fingerøkse?

Findested Vestbakken 2 Langå

Findedato ca. 1953/58

Udlån Nej

Indbragt af Egon Fischer Sørensen

Låner



MUSEUM I LANGÅ

Dato 28-01-2023

RegistnrMiL 1772

Regdato 28-05-2018

Registreret af Jørgen Bojesen

Genstand Frøsamling Antal 1



Kategori Landbrug/Have

Lokale Depot KA

Tilknytning Privat

Kasse/Reoln Reol nr.

Materiale Pap, glas og kork

Periode Nutid

Årgang ca 1930

Anvendelse Efter tiskyndelse fralandsbrugslærere der forestår øvelser i frøbestemmelse, fremkommer nærværende samling som en hjælp for de elever der i den forbindelse ønsker at fremstille en frøsamling.

Anvendt af Landbrugselever

Beskrivels Samlingen består af 40 glas hvoraf de 33 indeholder frø af forskellig slagsfrø: Hvidkløver, rødkløver, alsike, kællingetand, sneglebælg, lucerne, rundbælg, kamgræs, fodermarvkål, draphavre, hundegræs, engsvingel, rødsvingel, agerhejre, rapgræs, engrævehale, bl. Ukrudt, spergel, timothe, gul sennep, fodervikke, hestebønne, gulero, hamp, marmorært, runkelroe, sødlupin, serradel, alm. Rajgræs, turnips, hør, ital. Rajgræs, kålroe, og 7 tomme glas.
Samlingen er lavet af Landbo- og husmandsforeningernes frøsalg

Findested Kathrine og Kaj Egon Nielsen
Helstrupvej 24

Findedato 2018

Udlån Nej

Indbragt af Kurt Hermansen

Låner



MUSEUM I LANGÅ

Dato 28-01-2023

RegistnrMiL 1773

Regdato 13-11-2018

Registreret af Jørgen Bojesen

Genstand Fjernsyn Antal 1



Kategori Butik/Handel

Lokale Depot KA

Tilknytning Anden virksomhed

Kasse/Reoln Andet

Materiale Træ, metal glas pap
bakkelit og plast

Periode Nutid

Årgang ca 1955

Anvendelse Modtagelse af fjernsynssignaler

Anvendt af Knud Vissing Christensen søn af "Wittus" TV og radio forhandler i Langå

Beskrivels
Fjernsynet er et Herofon arena type ef 1417 k, og er fra "Wittus" radio og cykel forretning i Langå lige overfor det gamle kæmnerkontor
1955: Arena Radio & TV
I 1955 kom man med i udviklingen af datidens nyeste højteknologi, som jo var fjernsynet. Ove Hede Nielsen fik i 1957 en aftale med amerikanske RCA, verdens største radio- og TV-producent, om brug af deres diagrammer og billedrør i sine nye "Arena"-fjernsyn, hvilket allerede her fra fjernsynets barndom betød et stort salg til både det danske marked og til eksport. På 3 år i starten af fra 1955 til 1958 steg salget af "Arena"-fjernsyn alene med mere end 400%.
Radio- og fjernsynsapparaterne blev efter radiogrøts fævel og transistorens indtog

Findested
Knud Vissing Christensen
søn af Wittus
40 20 40 75



Findedato 2017

Udlån Nej

Indbragt af Egon Kristensen (EK)

Låner

MUSEUM I LANGÅ

Dato 28-01-2023

RegistnrMiL 1774

Regdato 13-11-2018

Registreret af Jørgen Bojesen

Genstand Skrivemaskine Antal 1



Kategori Butik/Handel

Lokale Depot KA

Tilknytning Privat

Kasse/Reoln Reol nr.

Materiale Metal,

Periode Nutid

Årgang 1960-erne

Anvendelse Transportabel skrivemaskine

Anvendt af ?

Beskrivels https://site.xavier.edu/polt/typewriters/AdlerTippa_ManualEN.pdf
Transportabel skrivemaskine mrk. Adler Tippa u/ låg
mål 29 x 30 cm højde 7 cm, mørkegrå m brune taster

Findested ukendt

Findedato 2014



Udlån Nej

Indbragt af ukendt

Låner

MUSEUM I LANGÅ

Dato 28-01-2023

RegistnrMiL 1775

Regdato 13-11-2018

Registreret af Jørgen Bojesen

Genstand Skrivemaskine Antal 1



Kategori Butik/Handel

Lokale Depot KA

Tilknytning Privat

Kasse/Reoln Reol nr.

Materiale Meta, plast og gummi

Periode Nutid

Argang 1960-erne

Anvendelse Transportabel (men tung) skrivemaskine

Anvendt af Kaj Saxbeck, Houlbjerg

Beskrivels 1960's Olympia Monica Vintage Manual Typewriter
Working Olympia Monica vintage, manual portable typewriter.
After some research on the serial code, I concluded that it was produced during the 1960's. Regardless of such old age, the German machine works very well! The comfortable keys are responsive and it provides customisable functions for comfortable typing. The backspace, carriage return lever, the bell, the shift keys, carriage lock, margin setters, ribbon selector (for the colour change), the carriage release lever, the paper guide and the paper release lever all work as intended.

Findested Kaj Saxbeck, Houlbjerg

Findedato 2018



Udlån Nej

Indbragt af ?

Låner

MUSEUM I LANGÅ

Dato 28-01-2023

RegistnrMiL 1776

Regdato 13-11-2018

Registreret af Jørgen Bojesen

Genstand Skrivemaskine Antal 1



Kategori Jernbanen

Lokale Depot KA

Tilknytning DSB

Kasse/Reoln Reol nr.

Materiale Metal og plast

Periode Nutid

Årgang 1960-erne

Anvendelse Kontorarbejde

Anvendt af DSB Langå banegård

Beskrivels
Skrivemaskinen er en grøn model Norden fremstillet på Dansk Skrivemaskinefabrik som bl.a. ejedes af Foss familien Maskinen er ca. 45 x 45 cm og 25 cm høj og er meget tung

Findested Ved Inger datter af overbanemester Peb Jensen

Findedato 2018



Udlån Nej

Indbragt af Egon Kristensen (EK)

Låner

MUSEUM I LANGÅ

Dato 28-01-2023

RegistnrMiL 1777

Regdato 13-11-2018

Registreret af Jørgen Bojesen

Genstand Papirpose Antal 1



Kategori Butik/Handel

Lokale Depot KA

Tilknytning Anden virksomhed

Kasse/Reoln Reol nr.

Materiale Papir

Periode Nutid

Argang 1920-erne

Anvendelse emballage

Anvendt af Brugsuddeleren

Beskrivels
Pose fra Langaa & Omegns Brugsforening med reklametryk på forsiden
posen måler 19,5 x 13,5 cm med flg. Tekst i rødt og blå tryk:
Langaa & Omegns Brugsforening, Tre Kroner Margarine, Kolonial, Isenkram,
Manufaktur. Byens bedste Kaffe føres her, Altid første Klasses Varer, Skotøj Markfrø
Gødning Brændsel, Vil De støtte Dem selv, saa køb Deres Varer i Brugsforeningen,
Cigarer Tobak, kun det bedste føres her.
Telefon Langaa - 70

Findested ukendt

Findedato 2018



Udlån Nej

Indbragt af Egon Kristensen (EK)

Låner

MUSEUM I LANGÅ

Dato 28-01-2023

RegistnrMiL 1778

Regdato 13-11-2018

Registreret af Jørgen Bojesen

Genstand Dækketallerkner Antal 6



Kategori Industri

Lokale Depot KA

Tilknytning Langå Træindustri

Kasse/Reoln Reol nr.

Materiale Teaktræ finer

Periode Nutid

Årgang 1950/60

Anvendelse Dækketallerken

Anvendt af Lions i Langå

Beskrivels Rund formpresset tallerken i teakfiner diameter 28cm
Reg. Varemærke var først "Silva", men det blev i 1960-erne ændret til "Langva"
Bakkerne er doneret af "Lions i Langå"

Findested Niels Srescher Langå

Findedato 12-11-2018



Udlån Nej

Indbragt af Niels Drescher

Låner

MUSEUM I LANGÅ

Dato 28-01-2023

RegistnrMiL 1779

Regdato 13-11-2018

Registreret af Jørgen Bojesen

Genstand Havepræmie Antal 1



Kategori Landbrug/Have

Lokale Depot KA

Tilknytning Privat

Kasse/Reoln Reol nr.

Materiale Træ og metal

Periode Nutid

Årgang 1963

Anvendelse Præmie

Anvendt af Christian Hvid Vinkelvej Langå

Beskrivels 40 mm medalje i bronze, med egeløv og våbenskjold.
Tekst: Præmie Kolonihaveforbundet for Danmark 1963.
Medaljen er limet på en affaset teaktræs plade 10 x 95 x 125 mm
Haven lå i Sølyst på den grund som Skovsen (DSB pakmester) senere byggede hus på. I dag Randersvej 30.

Findested Christian Hvid Vinkelvej Langå

Findedato 2017



Udlån Nej

Indbragt af Egon Kristensen (EK)

Låner

MUSEUM I LANGÅ

Dato 28-01-2023

RegistnrMiL 1780

Regdato 13-11-2018

Registreret af Jørgen Bojesen

Genstand Vandrepokal Antal 1



Kategori Landbrug/Have

Lokale Depot KA

Tilknytning Anden virksomhed

Kasse/Reoln Reol nr.

Materiale Forsølvet

Periode Nutid

Årgang

Anvendelse Leverandørpræmie

Anvendt af Værum andelsmejeri

Beskrivels Vandrepokal fra Silkeborg Maskinfabrik (senere Paach og Silkeborg, og senere endnu Pasilac.)
Pokal i tretårnet sølv, højde 16 cm, diam. Bund 8 cm, diam. Top 13 cm,
Modtagere:
1956 H Glavind, 1957 H Lerche, 1958 H Glavind, 1959 K Kjærsgaard, 1960, 61, 62, 63
H Glavind, 1964 E Kjærsgaard, 1965 E Kjærsgård, 1966 P Dahl

Findested ?

Findedato 16-08-2018



Udlån Nej

Indbragt af Karen Fisker

Låner

MUSEUM I LANGÅ

Dato 28-01-2023

RegistnrMiL 1781

Regdato 13-11-2018

Registreret af Jørgen Bojesen

Genstand Peberkværn Antal 1



Kategori Industri

Lokale Depot KA

Tilknytning Rich. Nissen

Kasse/Reoln Reol nr.

Materiale Teaktræ

Periode Nutid

Årgang ca. 1960

Anvendelse Peberkværn

Anvendt af Edit og Hans Peter Hansen Randers

Beskrivels Peberkværn 12 cm høj, afrundet kvadratisk 7 x7 cm, Peugeot kværn fra Nissen Denmark US Patent 36.338.34 Formentlig designet af Richard Nissen

Findested Edit og Hans Peter Hansen Randers

Findedato 15-10-2018



Udlån Nej

Indbragt af Edit og Hans Peter Hansen Randers

Låner

MUSEUM I LANGÅ

Dato 28-01-2023

RegistnrMiL 1782

Regdato 13-11-2018

Registreret af Jørgen Bojesen

Genstand Gaslampe Antal 1



Kategori Jernbanen

Lokale Depot KA

Tilknytning DSB

Kasse/Reoln Reol nr.

Materiale Metal og plast

Periode Nutid

Årgang 1970-erne

Anvendelse Transportabel belysning

Anvendt af DSB Kolonne Langå

Beskrivels Såkaldt Petromax men til gas, 30 cm høj og ca 18 cm i diam. Håndtag i plast, mærket F KOIE Hillerød Danmark glødenet og afskærmning mangler

Findested Kolonnehus v/Lindevej Langå

Findedato 17-05-2018



Udlån Nej

Indbragt af Knud Andersen
Randersvej

Låner

MUSEUM I LANGÅ

Dato 28-01-2023

RegistnrMiL 1783

Regdato 13-11-2018

Registreret af Jørgen Bojesen

Genstand Pulverbøsser Antal 2



Kategori Landbrug/Have

Lokale Depot KA

Tilknytning Anden virksomhed

Kasse/Reoln Reol nr.

Materiale Metal

Periode Nutid

Årgang 1940-tallet

Anvendelse Til medicin indgivelse for heste Pulver eller tabletter

Anvendt af Dyrlæge eller landmænd (J: A: Leth)

Beskrivels Værktøj til medicinindgivelse til heste og kvæg
54 cm lang, består af et kammer afrundet rektangulært 45 x 27 x 120 mm, indvendig forsynet med et stempel med stang og håndtag som er placeret i et rør 12mm og 38 cm langt.

Findested Hammelvej 145

Findedato 12-02-2015



Udlån Nej

Indbragt af Erik Leth

Låner

MUSEUM I LANGÅ

Dato 28-01-2023

RegistnrMiL 1784

Regdato 13-11-2018

Registreret af Jørgen Bojesen

Genstand Cigarklipper Antal 1



Kategori Andet boliginventar

Lokale Depot KA

Tilknytning Privat

Kasse/Reoln Reol nr.

Materiale Stål og perlemor

Periode Nutid

Argang

Anvendelse Cigarklipper

Anvendt af Gunnar Andersen tidligere Lindevej 2

Beskrivels
Mint Condition German-made Donatus Solingen cigar cutter with . A beautifully decorated piece. Exceptionally well-crafted and has a nice, heavy feel in the hand. Cutter is designed to make a unique V-shaped cut in the cigar. It also doubles as a straight-cut via the holes on the side of the tool. The rounded back end of the tool has a small notch for prying out nails from cigar boxes - a really cool detail!

Dimensions: 5 3/4 inches long - 3/4 inches high
Donatus Solingen is a German company well known for its cutlery and steel products.

Findested Gerda Andersen
Randersvej/Ulstrupvej

Findedato 2018



Udlån Nej

Indbragt af Egon Kristensen (EK)

Låner

MUSEUM I LANGÅ

Dato 28-01-2023

RegistnrMiL 1785

Regdato 18-02-2019

Registreret af Jørgen Bojesen

Genstand Symaskine Antal 1



Kategori Andet boliginventar

Lokale Depot KA

Tilknytning Privat

Kasse/Reoln Reol Registr.nr.

Materiale Træ og metal

Periode Nutid

Årgang 1929

Anvendelse Bemærkning: L10.Syning og brodering
Årstal 1929

Anvendt af Anne Marie Munks forældre

Beskrivels Symaskine 'The Singer System'. Cm.-mål i indlagt finér foran på kassen. Porcelænhåndtag på svingarm. Lukket tandhjulstræk. Ca. fra 1920, meget velholdt m. tilbehør. Små 'fødder' af korkpropper.
Mål: Kasse 25 x 50 cm. H. 27 cm.

Dateringsnote
1920-1929

Findested Anne Marie Munk
Wahlsvej 4 Langå

Findedato 29-01-2019



Udlån Nej

Indbragt af Anne Marie Munk

Låner

MUSEUM I LANGÅ

Dato 28-01-2023

RegistnrMiL 1786

Regdato 18-02-2019

Registreret af Jørgen Bojesen



Genstand Kobberkedel Antal 1

Kategori Køkken og bryggers

Lokale Depot KA

Tilknytning Privat

Kasse/Reoln Reol Registr.nr.

Materiale Kobber og messing

Periode Nutid

Årgang 1800-tallet

Anvendelse Vandkedel

Anvendt af Herluf Friis

Beskrivels Underdelskedel til komfur, indhold ca 2-3 liter, komfurring størrelse ca 15 cm, kedlen er forsynet med låg, pånittede hank, og tud tydelige brugsspor

Findested Herluf Friis Skovbakkevej

Findedato 09-01-2019



Udlån Nej

Indbragt af Herluf Friis

Låner

MUSEUM I LANGÅ

Dato 28-01-2023

RegistnrMiL 1787

Regdato 18-02-2019

Registreret af Jørgen Bojesen

Genstand Urtepotteskjuler Antal 1



Kategori Andet boliginventar

Lokale Depot KA

Tilknytning Privat

Kasse/Reoln Reol Registr.nr.

Materiale Porcelæn

Periode Nutid

Årgang 1800-tallet

Anvendelse Til urtepotter

Anvendt af Herluf Friis

Beskrivels Urtepotteskjuler i porcelæn indvendig hvidglaseret med brun kant, udvendig lyseblå glasur med hvid kant foroven og guldstriber, dekoration med fugle og blomster, hul i bunden

Findested Herluf Friis Skvbakkevej

Findedato 09-01-2019



Udlån Nej

Indbragt af Herluf Friis

Låner

MUSEUM I LANGÅ

Dato 28-01-2023

RegistnrMiL 1788

Regdato 23-04-2019

Registreret af Jørgen Bojesen

Genstand Barbermaskine Antal 1



Kategori Andet boliginventar

Lokale Depot KA

Tilknytning Privat

Kasse/Reoln Reol Registr.nr.

Materiale Metal og bakkelit

Periode Nutid

Argang 1939

Anvendelse Barbering

Anvendt af Anne Marie Munks forældre

Beskrivels
Scheerapparaat van het merk Philishave van Philips, Nederland. Model 7736 is een door ontwikkeling van het eerste commerciële scheerapparaat uit 1939. Het betreft een éénkops scheerapparaat met roterend blad op de kop. Het roterend snijblad heeft zes snijelementen. Het scheerhoofd wordt beschermd door een metalen [?] kapje. Met originele verpakking en beschrijving. Op de verpakking rechts een man met links een snijblad met zes snijelementen.

Findested Anne Marie Munk
Wahlsvej 4 Langå

Findedato 29-01-2019



Udlån Nej

Indbragt af Anne Marie Munk

Låner

MUSEUM I LANGÅ

Dato 28-01-2023

RegistnrMiL 1789

Regdato 23-04-2019

Registreret af Jørgen Bojesen

Genstand DSB regnfrakke Antal 1



Kategori Beklædning

Lokale Depot KA

Tilknytning DSB

Kasse/Reoln Skab nr.

Materiale Gummieret lærred

Periode Nutid

Årgang 1950-erne

Anvendelse Regntøj

Anvendt af DSB Overbanemester PEB Jensen

Beskrivels Lang sort regnfrakke for DSB personale, skulderhøjde ca 120 cm, dobbelt radet, kan knappes til begge sider, livvidde ca 106 cm, 2 udvendige lommer. Formentlig produceret af "Viking rubber co."

Findested Ved Inger datter af overbanemester Peb Jensen

Findedato 2018



Udlån Nej

Indbragt af Egon Kristensen (EK)

Låner

MUSEUM I LANGÅ

Dato 28-01-2023

RegistnrMiL 1790

Regdato 23-04-2019

Registreret af Jørgen Bojesen

Genstand Relief Antal 1



Kategori Udenfor kategori

Lokale Depot KA

Tilknytning Privat

Kasse/Reoln Reol Registr.nr.

Materiale Gips

Periode Nutid

Årgang 1942

Anvendelse Udstilling, dekoration
Gave til Otto Gottschalch's 50 års jubilæum hos
Bronzestøber Rasmussen Raadmandsgade Randers

Anvendt af Otto Gottschalch

Beskrivels Relieffet er 47 cm højt og 31 cm bredt og lakeret på forsiden, grundpladen er 20 mm tyk. Forestiller Otto Gottschalch og er forsynet med en inskription:
"1892 23 November 1942"

Findested Børgine Gottshalk
Tværstien Langå

Findedato 2018



Udlån Nej

Indbragt af Egon Kristensen (EK)

Låner

MUSEUM I LANGÅ

Dato 28-01-2023

RegistnrMiL 1791

Regdato 23-04-2019

Registreret af Jørgen Bojesen

Genstand Nålepude Antal 1



Kategori Håndarbejde

Lokale Depot KA

Tilknytning Privat

Kasse/Reoln Reol Registr.nr.

Materiale Træ og stof

Periode Nutid

Argang

Anvendelse Til opbevaring af diverse nåle

Anvendt af Børgine Gottshalk

Beskrivels En skruetvinge i træ til spænding på bordplade, foroven forsynet med en nålepude i stof og fyld. Højde i alt 23 cm.

Findested Børgine Gottshalk
Tværstien Langå

Findedato 2018



Udlån Nej

Indbragt af Egon Kristensen (EK)

Låner

MUSEUM I LANGÅ

Dato 28-01-2023

RegistnrMiL 1792

Regdato 29-04-2019

Registreret af Jørgen Bojesen

Genstand Minitræsko Antal 9



Kategori Hobby og legetøj

Lokale Depot KA

Tilknytning Privat

Kasse/Reoln Reol Registr.nr.

Materiale Træ

Periode Nutid

Årgang 1960-erne

Anvendelse Dekoration

Anvendt af Børgine Gottshalk

Beskrivels Minitræsko hobbyarbejde

Findested Børgine Gottshalk
Tværstien Langå

Findedato 2018



Udlån Nej

Indbragt af Egon Kristensen (EK)

Låner

MUSEUM I LANGÅ

Dato 28-01-2023

RegistnrMiL 1793

Regdato 29-04-2019

Registreret af Jørgen Bojesen

Genstand Reol af trådtrisser Antal 1



Kategori Møbler

Lokale Depot KA

Tilknytning Privat

Kasse/Reoln Andet

Materiale Træ

Periode Nutid

Årgang 1942

Anvendelse Reol

Anvendt af Børgine Gottshalk

Beskrivels Reol udført i træplade og trådtrisser, højde 108 cm, bredde 62 cm, dybde 24 cm. Ben er udført af 104 trådtrisser med indvendig 1/4" rundjern gevindskåren + møtrikker, afsluttet med drejede fødder og topstykker. 3 hylder 62 x 24 cm og 1 hylde 52 x 19 cm. Hele reolen er brunlakeret

Findested Børgine Gottshalk
Tværstien Langå

Findedato 2018



Udlån Nej

Indbragt af Egon Kristensen (EK)

Låner

MUSEUM I LANGÅ

Dato 28-01-2023

RegistnrMiL 1794

Regdato 29-04-2019

Registreret af Jørgen Bojesen

Genstand Maltskovl Antal 1



Kategori Køkken og bryggers

Lokale Depot KA

Tilknytning Privat

Kasse/Reoln Andet

Materiale Træ

Periode Nutid

Årgang 1920-erne

Anvendelse Til vending af maltbyg

Anvendt af Bondemanden

Beskrivels Maltskovl længde 127 cm, bladet 30 x 30 cm boltet på med 2 stk 6mm bræddebolte.

Findested Genbrugspladsen Langå

Findedato 2019



Udlån Nej

Indbragt af Niels Dresher

Låner

MUSEUM I LANGÅ

Dato 28-01-2023

RegistnrMiL 1795

Regdato 29-04-2019

Registreret af Jørgen Bojesen

Genstand Kamera Antal 1



Kategori Hobby og legetøj

Lokale Depot KA

Tilknytning Privat

Kasse/Reoln Reol Registr.nr.

Materiale Metal plast gummi og glas Periode Nutid Argang 1970

Anvendelse Fotografering

Anvendt af Benny Maar Egevej Langå

Beskrivels Kameraet var ved købet i 1970 kendt som det mindste spejlrefleks kamera i verden. Det er et Olympus OM-1og forsynet med et Hoya 49 mm Skylight(1a) objektiv

Findested Benny Maar Egevej Langå

Findedato 2019



Udlån Nej

Indbragt af Benny Maar Egevej Langå

Låner

MUSEUM I LANGÅ

Dato 28-01-2023

RegistnrMiL 1796

Regdato 29-04-2019

Registreret af Jørgen Bojesen

Genstand Spinderok Antal 1



Kategori Håndarbejde

Lokale Depot KA

Tilknytning Privat

Kasse/Reoln Andet

Materiale Træ og metal

Periode Nutid

Argang ca 1920

Anvendelse Spinning af uldgarn

Anvendt af Marie Kristensen Torup

Beskrivels
Tirsdag den 2. oktober 2018.
Roar Skov Olesen har i dag været på besøg hos Erik Jensen i Torup, for at hente en spinderok som hans bedstemor, Marie Kristensen har brugt flittigt. Erik fortæller at hun spandt garn for folk som selv skulle sørge for at ulden var kartet, fordi hun ikke havde kræfter til den del af arbejdet.
Marie var mor til Børgine i Langå og Anne i Torup som var Eriks mor, altså er Erik nevø til Børgine Gottschalk.
Rokken er sortmalet og 75 cm høj længde 75 cm bredde 40 cm

Findested Erik Jensen Torup

Findedato 02-10-2018



Udlån Nej

Indbragt af Roar Skov Olesen

Låner

MUSEUM I LANGÅ

Dato 28-01-2023

RegistnrMiL 1797

Regdato 29-04-2019

Registreret af Jørgen Bojesen

Genstand Huggert Antal 1



Kategori Landbrug/Have

Lokale Depot KA

Tilknytning Privat

Kasse/Reoln Reol Registr.nr.

Materiale Stål og træ

Periode Nutid

Årgang ca 1900

Anvendelse Anvendt til skov og markarbejde

Anvendt af Peter Rasmus Rasmussen (Poul Rasmussens farbror)

Beskrivels Hjemmelavet 35 cm langt knivblad i 8 x 75 mm stål let buet formentlig fremstillet ud af et andet værktøj f.eks. Et plovskær. Håndtag 17 cm langt i træ med omviklet isolerbånd og forsynet med underhånds beskyttelse i stål, møtrik for enden

Findested Poul Rasmussen Laurbjerg

Findedato 2019



Udlån Nej

Indbragt af Poul Rasmussen

Låner

MUSEUM I LANGÅ

Dato 28-01-2023

RegistnrMiL 1798

Regdato 29-04-2019

Registreret af Jørgen Bojesen

Genstand Madonna Antal 1



Kategori Arkæologi

Lokale Depot KA

Tilknytning Forhistorisk

Kasse/Reoln Reol Registr.nr.

Materiale Klæbersten (fedtsten)

Periode Fortid

Årgang efter år 1550

Anvendelse Hvis det er en madonna figur så er den jo et kristent symbol og senere end år 1000 hvor Danmark blev kristent, men den har været til danefæ vurdering på nationalmuseet, og her mener man ikke at den er fra middelalderen men af nyere dato og ikke danefæ.

Anvendt af Foementlig en bondefamilie

Beskrivels Figuren er ca 8 cm høj og enkelt forarbejdet af en naturlig sten (klæbersten) der anes et ansigt med øjne næse og mund, en halslignende indskæring og kroppen med antydning af en arm.

Findested Stenen er fundet i jebjerg af Else V. Sørensen

Findedato ca år 2000



Udlån Nej

Indbragt af Else V. Sørensen
Jebjergvej 48

Låner

MUSEUM I LANGÅ

Dato 28-01-2023

RegistnrMiL 1799

Regdato 12-09-2019

Registreret af Jørgen Bojesen

Genstand Segl Antal 1



Kategori Landbrug/Have

Lokale Depot KA

Tilknytning Privat

Kasse/Reoln Reol Registr.nr.

Materiale Stål og træ

Periode Nutid

Årgang ca. 1900

Anvendelse Anvendt i landbruget ved høstarbejde

Anvendt af Peter Rasmus Rasmussen (Poul Rasmussens farbror)

Beskrivels Består af et ca 35 cm langt halvcirkelformet knivblad med en forstærkningsrille på ydersiden og mærket DST, og forsynet med et træskaft med initialerne PR.

Findested Poul Rasmussen Laurbjerg

Findedato 2019



Udlån Nej

Indbragt af Poul Rasmussen

Låner

MUSEUM I LANGÅ

Dato 28-01-2023

RegistnrMiL 1800

Regdato 18-09-2017

Registreret af Wivi Thing Nielsen

Genstand Gul sikkerhedshjelm Antal 1



Kategori Jernbanen

Lokale Udstilling F

Tilknytning DSB

Kasse/Reoln

Materiale Glasfiber/plastik

Periode Nutid

Årgang 1995

Anvendelse Sikkerhedshjelm til beskyttelse af hovedet

Anvendt af DSB personale

Beskrivels Gul sikkerhedshjelm størrelse 54 - 61 med justerbar inderhjelm. Hjelmene er fremstillet i Sverige af virksomheden BICAPA og modellen hedder BALANCE. Forrest på hjelmen sidder en metalfatning beregnet til en lygte.

Findested sandsynligvis cementstøberiet

Findedato ?

Indbragt af ?

Udlån Nej

Låner



MUSEUM I LANGÅ

Dato 28-01-2023

RegistnrMiL 1801

Regdato 18-09-2017

Registreret af Wivi Thing Nielsen

Genstand Blå DSB Kasket Antal 1



Kategori Jernbanen

Lokale Udstilling F

Tilknytning DSB

Kasse/Reoln

Materiale Bomuld og viscose

Periode Nutid

Årgang ca. 1980

Anvendelse Kasket til uniformsbeklædning.

Anvendt af DSB personale

Beskrivels Kasket med hovedformet pull med skygge. Over skyggen en dobbelt sort pyntesnor samt påsyet DSB logo med krone og egeløv. Kasketten er fremstillet hos DANACAP og er en størrelse 56½.

Findested ?

Findedato ?

Indbragt af ?

Udlån Nej

Låner



MUSEUM I LANGÅ

Dato 28-01-2023

RegistnrMiL 1802

Regdato 18-09-2017

Registreret af Wivi Thing Nielsen

Genstand DSB plakat Antal 1

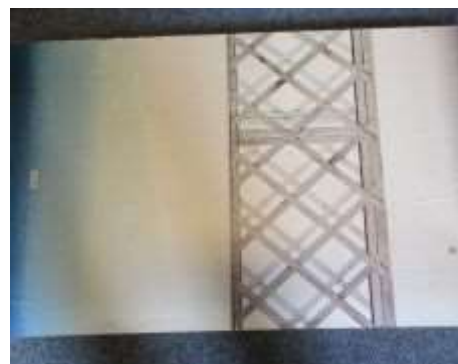

Kategori Jernbanen

Lokale Udstilling F

Tilknytning DSB

Kasse/Reoln

Materiale Papir

Periode Nutid

Årgang 1979

Anvendelse Udsmykning på Banegårde

Anvendt af DSB

Beskrivels Plakatstørrelse 61 cm x 100 cm
Papirplakat pålimet masonitplade monteret på tæramme

Findested ?

Findedato ?

Indbragt af ?

Udlån Nej

Låner



MUSEUM I LANGÅ

Dato 28-01-2023

RegistnrMiL 1803

Regdato 18-09-2017

Registreret af Wivi Thing Nielsen

Genstand DSB plakat Antal 1



Kategori Jernbanen

Lokale Udstilling F

Tilknytning DSB

Kasse/Reoln

Materiale Papir

Periode Nutid

Årgang 1979

Anvendelse Udsmykning på Banegårde

Anvendt af DSB

Beskrivels Plakatstørrelse 61 cm x 100 cm.
Papirplakat pålimet masoniplade monteret på træramme.

Findested ?

Findedato ?

Indbragt af ?

Udlån Nej

Låner



MUSEUM I LANGÅ

Dato 28-01-2023

RegistnrMiL 1804

Regdato 18-09-2017

Registreret af Wivi Thing Nielsen



Genstand DSB plakat Antal 1

Kategori Jernbanen

Lokale Udstilling F

Tilknytning DSB

Kasse/Reoln

Materiale Papir

Periode Nutid

Årgang 1979

Anvendelse Udsmykning på Banegårde

Anvendt af DSB

Beskrivels Plakatstørrelse 61 cm x 100 cm
Papirplakat pålimet en masonitplade monteret på en træramme

Findested ?

Findedato ?

Udlån Nej

Indbragt af ?

Låner



MUSEUM I LANGÅ

Dato 28-01-2023

RegistnrMiL 1805

Regdato 18-09-2017

Registreret af Wivi Thing Nielsen

Genstand Model af Langå Banegård Antal 1



Kategori Jernbanen

Lokale Udstilling F

Tilknytning DSB

Kasse/Reoln

Materiale

Periode Nutid

Argang

Anvendelse

Anvendt af

Beskrivels

Findested

Findedato

Indbragt af

Udlån Nej

Låner



MUSEUM I LANGÅ

Dato 28-01-2023

RegistnrMiL 1806

Regdato 02-10-2017

Registreret af Wivi Thing Nielsen

Genstand kogebog Antal 1



Kategori Køkken og bryggers

Lokale Udstilling D

Tilknytning Ukendt

Kasse/Reoln

Materiale Papir

Periode Nutid

Årgang 1859

Anvendelse Kogebog for små husholdninger indeholdende forskellige retter og kagers tillavning.

Anvendt af en husmoder ?

Beskrivels 15,5 x 11 cm stor kogebog indeholdend fremgangsmåden for forskellige retter og kagers tilberedning.

Findested ?

Findedato ?

Indbragt af ?

Udlån Nej

Låner



MUSEUM I LANGÅ

Dato 28-01-2023

RegistnrMiL 1807

Regdato 02-10-2017

Registreret af Wivi Thing Nielsen

Genstand 2 P lod Antal 1



Kategori Køkken og bryggers

Lokale Udstilling D

Tilknytning Ukendt

Kasse/Reoln

Materiale Jern

Periode Nutid

Årgang 1894

Anvendelse Vejning af forskelligt på balancevægt

Anvendt af ?

Beskrivels 6 cm højt jernlod med hank. Støbt i loddet 2 P
Kontrolstempel med monogram stemplet 1894.

Findested

Findedato

Indbragt af

Udlån Nej

Låner



MUSEUM I LANGÅ

Dato 28-01-2023

RegistnrMiL 1808

Regdato 16-10-2017

Registreret af Wivi Thing Nielsen

Genstand Treben - bordskåner Antal 1



Kategori Køkken og bryggers

Lokale Udstilling D

Tilknytning Ukendt

Kasse/Reoln

Materiale Jern

Periode Nutid

Argang 1900 -----

Anvendelse Til afsætning af varme fade m.m.

Anvendt af I husholdningerne

Beskrivels Sortmalet bordskåner udformet som en ring på tre ben. 14 cm i diameter. Bordskåneren har følgende påskrift: EKSPRESS - COMFORT - RAPIDE.

Findested ?

Findedato ?

Indbragt af ?

Udlån Nej

Låner



MUSEUM I LANGÅ

Dato 28-01-2023

RegistnrMiL 1809

Regdato 16-10-2017

Registreret af Wivi Thing Nielsen

Genstand Persillehakker/vugge Antal 1



Kategori Køkken og bryggers

Lokale Udstilling D

Tilknytning Privat

Kasse/Reoln

Materiale Træ og metal

Periode Nutid

Argang 1900 -----

Anvendelse Hakning af persille og andet grønt

Anvendt af I husholdningen

Beskrivels Krumt knivskær med 2 træhåndtag.
Skæret er mærket P.L.Schmidt samt 225 hvilket angiver længden på skæret i mm.

Findested ?

Findedato ?

Indbragt af ?

Udlån Nej

Låner



MUSEUM I LANGÅ

Dato 28-01-2023

RegistnrMiL 1810

Regdato 30-10-2017

Registreret af Wivi Thing Nielsen

Genstand Hakkebrædt Antal 1



Kategori Køkken og bryggers

Lokale Udstilling D

Tilknytning Ukendt

Kasse/Reoln

Materiale Træ

Periode Nutid

Argang 1900 tallet

Anvendelse Hakning af persille

Anvendt af ?

Beskrivels
Hakkebrædt hvor bunden er af bøg og de tre sider af gran.
På bagsiden en ophængsøsken
Repareret med blikbeslag i det ene hjørne
Hakkebrædtets mål: 51x28x9.5 cm.

Findested Henning Nielsen

Findedato ?



Udlån Nej

Indbragt af Henning Nielsen,
Skovlystvej

Låner

MUSEUM I LANGÅ

Dato 28-01-2023

RegistnrMiL 1811

Regdato 30-10-2017

Registreret af Wivi Thing Nielsen

Genstand Tallerkener Antal 4



Kategori Køkken og bryggers

Lokale Udstilling D

Tilknytning Ukendt

Kasse/Reoln

Materiale Fajance

Periode Nutid

Årgang 1900 tallet

Anvendelse Service

Anvendt af i Husholdningen

Beskrivels en flad middagstallerken + 1 dyb middagstallerken + 2 frokosttallerkener. Tallerkener af ukendt stel med blå kant.

Findested ?

Findedato ?

Indbragt af ?

Udlån Nej

Låner



MUSEUM I LANGÅ

Dato 28-01-2023

RegistnrMiL 1812

Regdato 30-10-2017

Registreret af Wivi Thing Nielsen

Genstand Sodaskål Antal 1



Kategori Køkken og bryggers

Lokale Udstilling D

Tilknytning Ukendt

Kasse/Reoln

Materiale Emalje og jern

Periode Nutid

Årgang ca 1930

Anvendelse Opbevaring af soda

Anvendt af Husmoderen

Beskrivels Oval blå emaljeret skål 10 x 15 cm med væghæng. På forsiden står SODA

Findested ?

Findedato ?

Indbragt af ?

Udlån Nej

Låner



MUSEUM I LANGÅ

Dato 28-01-2023

RegistnrMiL 1813

Regdato 30-10-2017

Registreret af Wivi Thing Nielsen

Genstand Sæbeskål Antal 1



Kategori Køkken og bryggers

Lokale Udstilling D

Tilknytning Ukendt

Kasse/Reoln

Materiale Emalje og jern

Periode Nutid

Årgang ca 1930

Anvendelse Opbevaring af sæbe

Anvendt af Husmoderen

Beskrivels Oval blå emaljeret skål 10 x 15 cm med væghæng. På forsiden står SÆBE

Findested ?

Findedato ?

Indbragt af ?

Udlån Nej

Låner



MUSEUM I LANGÅ

Dato 28-01-2023

RegistnrMiL 1814

Regdato 30-10-2017

Registreret af Wivi Thing Nielsen

Genstand Saltkar Antal 1



Kategori Køkken og bryggers

Lokale Udstilling D

Tilknytning Ukendt

Kasse/Reoln

Materiale Emalje, jern og træ

Periode Nutid

Årgang ca 1930

Anvendelse Opbevaring af salt

Anvendt af Husmoderen

Beskrivels Halvrundt saltkar i blå emalje Ø 13,5 cm h 10 cm
Væghæng og låg af træ
På forsiden står: SALT

Findested ?

Findedato ?

Indbragt af +

Udlån Nej

Låner



MUSEUM I LANGÅ

Dato 28-01-2023

RegistnrMiL 1815

Regdato 11-12-2017

Registreret af Wivi Thing Nielsen

Genstand Krus Antal 1



Kategori Køkken og bryggers

Lokale Udstilling D

Tilknytning Ukendt

Kasse/Reoln

Materiale Emalje og jern

Periode Nutid

Argang 1900 tallet

Anvendelse Anvendt som drikkekrus

Anvendt af ?

Beskrivels Lille blå emaljekrus med et øre, formentlig fra Glud og Marstrand. Ø 7,5 cm og h 7 cm.

Findested ?

Findedato ?

Indbragt af ?

Udlån Nej

Låner



MUSEUM I LANGÅ

Dato 28-01-2023

RegistnrMiL 1816

Regdato 11-12-2017

Registreret af Wivi Thing Nielsen

Genstand Hulske Antal 1



Kategori Køkken og bryggers

Lokale Udstilling D

Tilknytning

Kasse/Reoln

Materiale jern og emalje

Periode Nutid

Argang 1900 tallet

Anvendelse Anvendt i madlavningen til at tage kødboller. Klejner og lignende op af henholdsvis suppe og fedt.

Anvendt af Husmoder

Beskrivels Hulskeen består af en skeformet rund plade med huller påsat et 32 cm langt skaft som er ombugget i enden så det danner en krog til ophæng. Formentlig produceret ved Glud og Marstrand.

Findested ?

Findedato ?

Indbragt af ?

Udlån Nej

Låner



MUSEUM I LANGÅ

Dato 28-01-2023

RegistnrMiL 1817

Regdato 11-12-2017

Registreret af Wivi Thing Nielsen

Genstand Opøseske Antal 1



Kategori Køkken og bryggers

Lokale Udstilling D

Tilknytning Ukendt

Kasse/Reoln

Materiale Jern og emalje

Periode Nutid

Årgang 1900 tallet

Anvendelse Opøsning af vand, suppe, mælk m.m.

Anvendt af Husmoderen

Beskrivels Skålføremet kop med 23 cm. Langt håndtag der i enden er mbugget så det danner en krog til ophæng.

Findested ?

Findedato ?

Indbragt af ?

Udlån Nej

Låner



MUSEUM I LANGÅ

Dato 28-01-2023

RegistnrMiL 1818

Regdato 11-12-2017

Registreret af Wivi Thing Nielsen

Genstand Dørslag Antal 1



Kategori Køkken og bryggers

Lokale Udstilling D

Tilknytning Ukendt

Kasse/Reoln

Materiale Jern og emalje

Periode Nutid

Årgang 1900 tallet

Anvendelse Dørslaget er brugt til at sigte væde fra frugt, grønt o. lign.

Anvendt af Husmoderen

Beskrivels Skålføremet sigte, med Ø 23 cm og hank på hver side.

Findested ?

Findedato ?

Indbragt af ?

Udlån Nej

Låner



MUSEUM I LANGÅ

Dato 28-01-2023

RegistnrMiL 1819

Regdato 11-12-2017

Registreret af Wivi Thing Nielsen

Genstand Tragt Antal 1



Kategori Køkken og bryggers

Lokale Udstilling D

Tilknytning Ukendt

Kasse/Reoln

Materiale Jern og emalje

Periode Nutid

Årgang 1900 tallet

Anvendelse Tragten bruges når man f.eks. Skal overføre en væske til flasker

Anvendt af Husmoderen

Beskrivels
Tragten har en diameter på 8 cm og højde på 9 cm.
Tragten har et øre.
Formentlig produceret af Glud og Marstrand

Findested ?

Findedato ?

Indbragt af ?

Udlån Nej

Låner



MUSEUM I LANGÅ

Dato 28-01-2023

RegistnrMiL 1820

Regdato 11-12-2017

Registreret af Wivi Thing Nielsen

Genstand Tragt Antal 1



Kategori Køkken og bryggers

Lokale Udstilling D

Tilknytning Ukendt

Kasse/Reoln

Materiale Jern og emalje

Periode Nutid

Årgang 1900 tallet

Anvendelse Anvendes f.eks. Når væske skal overføres til en flaske.

Anvendt af Husmoderen

Beskrivels Tragt med en diameter på 8,5 cm og højde 9,5 cm og et øre
Formentlig produceret af Glud og Marstrand

Findested ?

Findedato ?

Indbragt af ?

Udlån Nej

Låner



MUSEUM I LANGÅ

Dato 28-01-2023

RegistnrMiL 1821

Regdato 11-12-2017

Registreret af Wivi Thing Nielsen

Genstand Kaffetragt uden pose Antal 1



Kategori Køkken og bryggers

Lokale Udstilling D

Tilknytning Ukendt

Kasse/Reoln

Materiale Jern og emalje

Periode Nutid

Årgang 1900 tallet

Anvendelse Anvendt ved kaffebrygning

Anvendt af Husmoderen

Beskrivels
Tragt formet som et krus med et øre og en diameter på 9,5 cm. I bunden af tragten er der en rund åbning med en diameter på 6,5 cm og en ombugget kant hvorpå kaffeposen fastbindes

Findested ?

Findedato ?

Indbragt af ?

Udlån Nej

Låner



MUSEUM I LANGÅ

Dato 28-01-2023

RegistnrMiL 1822

Regdato 11-12-2017

Registreret af Wivi Thing Nielsen

Genstand Kaffetragt med pose Antal 1



Kategori Køkken og bryggers

Lokale Udstilling D

Tilknytning Ukendt

Kasse/Reoln

Materiale Jern og emalje

Periode Nutid

Årgang 1900 tallet

Anvendelse Anvendes ved kaffebrygning

Anvendt af Husmoderen

Beskrivels Tragt for met som et krus med en diameter på 10,5 cm . I bunden af tragten er der en rund åbning på 8 cm med en ombugget kant til fastgørelse af stofposen

Findested ?

Findedato ?

Indbragt af ?

Udlån Nej

Låner



MUSEUM I LANGÅ

Dato 28-01-2023

RegistnrMiL 1823

Regdato 11-12-2017

Registreret af Wivi Thing Nielsen

Genstand Tragt Antal 1



Kategori Køkken og bryggers

Lokale Udstilling D

Tilknytning Ukendt

Kasse/Reoln

Materiale Jern og Emalje

Periode Nutid

Årgang 1900 tallet

Anvendelse Til påfyldning af flasker og dunke

Anvendt af husmødre, købmænd o.s.v.

Beskrivels Tragt Ø10,5 cm i blå emalje formentlig Glud og Marstrand

Findested ?

Findedato ?

Indbragt af ?

Udlån Nej

Låner



MUSEUM I LANGÅ

Dato 28-01-2023

RegistnrMiL 1824

Regdato 22-01-2018

Registreret af Wivi Thing Nielsen

Genstand Rivejern Antal 1



Kategori Køkken og bryggers

Lokale Udstilling D

Tilknytning Ukendt

Kasse/Reoln

Materiale Jern og blå emalje

Periode Nutid

Argang

Anvendelse Rivning af peberros, løg m.m.

Anvendt af Husmødre

Beskrivels Rivejern med Ø 26 x 9,5 cm
Rivedelen er buet og forsynet med en hank

Findested ?

Findedato ?

Indbragt af ?

Udlån Nej

Låner



MUSEUM I LANGÅ

Dato 28-01-2023

RegistnrMiL 1825

Regdato 22-01-2018

Registreret af Wivi Thing Nielsen

Genstand strygejern Antal 1



Kategori Køkken og bryggers

Lokale Udstilling D

Tilknytning Nørskovgaard

Kasse/Reoln

Materiale Jern og træ

Periode Nutid

Argang 1800 tallet

Anvendelse Strygning

Anvendt af Nørskovgaard

Beskrivels Strygejern med det originale træhåndtag

Findested Nørskovgaard
Løjstrupvej Langå

Findedato



Udlån Nej

Indbragt af Edit Høeg
Løjstrupvej 32, Langå

Låner

MUSEUM I LANGÅ

Dato 28-01-2023

RegistnrMiL 1826

Regdato 30-01-2018

Registreret af Wivi Thing Nielsen

Genstand Strygejern Antal 1



Kategori Køkken og bryggers

Lokale Udstilling D

Tilknytning Nørskovgaard

Kasse/Reoln

Materiale Jern og træ

Periode Nutid

Årgang 1800 tallet

Anvendelse Strygning

Anvendt af Nørskovgaard

Beskrivels Strygejern med træhåndtag som er fornyet på et tidspunkt
På strygejernets overside er præget et 5 tal

Findested Nørskovgaard
Løjstrupvej, Langå

Findedato



Udlån Nej

Indbragt af Edit Høeg
Løjstrupvej 32, Langå

Låner

MUSEUM I LANGÅ

Dato 28-01-2023

RegistnrMiL 1827

Regdato 30-01-2018

Registreret af Wivi Thing Nielsen

Genstand Strygejern Antal 1



Kategori Køkken og bryggers

Lokale Udstilling D

Tilknytning Nørskovgaard

Kasse/Reoln

Materiale Jern og træ

Periode Nutid

Årgang 1800tallet

Anvendelse Strygning

Anvendt af Nørskovgaard

Beskrivels Strygejern med træhåndtag som er af nyere dato. I Strygejernets overside er præget et 5 tal, muligvis for at holde styr på rækkefølgen af varme strygejern

Findested Nørskovgaard
Løjstrupvej, Langå

Findedato ?



Udlån Nej

Indbragt af Edith W Høeg
Løjstrupvej 32, Langå

Låner

MUSEUM I LANGÅ

Dato 28-01-2023

RegistnrMiL 1828

Regdato 30-01-2018

Registreret af Wivi Thing Nielsen

Genstand Strygejern Antal 1



Kategori Køkken og bryggers

Lokale Udstilling D

Tilknytning Nørskovgaard

Kasse/Reoln

Materiale Jern og træ

Periode Nutid

Årgang 1800 tallet

Anvendelse Strygning

Anvendt af Nørskovgaard

Beskrivels Strygejern med træhåndtag af nyere dato

Findested Nørskovgaard
Løjstrupvej, Langå

Findedato



Udlån Nej

Indbragt af Edit Høeg
Løjstrupvej 32, Langå

Låner

MUSEUM I LANGÅ

Dato 28-01-2023

RegistnrMiL 1829

Regdato 30-01-2018

Registreret af Wivi Thing Nielsen

Genstand Varmeplade til strygejern Antal 1



Kategori Køkken og bryggers

Lokale Udstilling D

Tilknytning Nørskovgaard

Kasse/Reoln

Materiale Jern

Periode Nutid

Argang 1800 tallet

Anvendelse Opvarmning af strygejern

Anvendt af Nørskovgaard

Beskrivels Cirkulær varmeplade til at stå i gløderne i et åbent ildsted. Pladen er beregnet til opvarmning af fire strygejern. I centrum af varmepladen sidder en øjeformet ildkrog til at løfte pladen ud af ilden efter brug ved hjælp af en ildrage.

Findested Nørskovgaard
Løjstrupvej, Langå

Findedato



Udlån Nej

Indbragt af Edit Høeg
Løjstrupvej 32, Langå

Låner

MUSEUM I LANGÅ

Dato 28-01-2023

RegistnrMiL 1830

Regdato 30-01-2018

Registreret af Wivi Thing Nielsen

Genstand Tragt Antal 1



Kategori Køkken og bryggers

Lokale Udstilling D

Tilknytning Ukendt

Kasse/Reoln

Materiale Blå emalje

Periode Nutid

Årgang 1900 tallet

Anvendelse Påfyldning af flasker m.m.

Anvendt af Husholdninger, butikker m.m.

Beskrivels Stor tragt med Ø på 14,5 cm i blå emalje formodentlig fra Glud og Marstrand. Tragten er forsynet med et enkelt øre.

Findested ?

Findedato ?

Indbragt af ?

Udlån Nej

Låner



MUSEUM I LANGÅ

Dato 28-01-2023

RegistnrMiL 1831

Regdato 19-02-2018

Registreret af Wivi Thing Nielsen

Genstand Kaffekande Antal 1



Kategori Køkken og bryggers

Lokale Udstilling D

Tilknytning Privat

Kasse/Reoln

Materiale Blå emalje

Periode Nutid

Argang 1855-1956

Anvendelse Kaffebrygning

Anvendt af Husholdninger

Beskrivels Kaffekande fra Glud og Marstrand
17,5cm uden låg

Findested ?

Findedato ?

Indbragt af ?

Udlån Nej

Låner



MUSEUM I LANGÅ

Dato 28-01-2023

RegistnrMiL 1832

Regdato 19-02-2018

Registreret af Wivi Thing Nielsen

Genstand Varmedunk Antal 1



Kategori Andet boliginventar

Lokale Udstilling D

Tilknytning Ukendt

Kasse/Reoln

Materiale Gummi

Periode Nutid

Argang 1970

Anvendelse Til at lægge i sengene for at varme dynerne op

Anvendt af Familier

Beskrivels 35 x 20 cm gummibholder til påfyldning af varmt vand, som bliver lukket med en plastprop. På varmedunken er et mærke hvorpå står coronation.

Findested ?

Findedato ?

Indbragt af ?

Udlån Nej

Låner



MUSEUM I LANGÅ

Dato 28-01-2023

RegistnrMiL 1833

Regdato 19-02-2018

Registreret af Wivi Thing Nielsen

Genstand randform Antal 1



Kategori Køkken og bryggers

Lokale Udstilling D

Tilknytning Ukendt

Kasse/Reoln

Materiale Jern og blå emalje

Periode Nutid

Årgang 1930/50

Anvendelse Madlavning

Anvendt af Husmoderen

Beskrivels Randformen har Ø 23,5 og h. 6,5 cm

Findested ?

Findedato ?

Indbragt af

Udlån Nej

Låner



MUSEUM I LANGÅ

Dato 28-01-2023

RegistnrMiL 1834

Regdato 19-02-2018

Registreret af Wivi Thing Nielsen

Genstand Spunshane Antal 1



Kategori Køkken og bryggers

Lokale Udstilling D

Tilknytning Ukendt

Kasse/Reoln

Materiale Træ

Periode Nutid

Årgang 1940erne

Anvendelse Taphane

Anvendt af Husholdninger

Beskrivels 19 cm langt konisk træør hvori gennem der er boret et konisk hul isat en aftapningshane i zink og med træhåndtag.

Findested ?

Findedato ?

Indbragt af ?

Udlån Nej

Låner



MUSEUM I LANGÅ

Dato 28-01-2023

RegistnrMiL 1835

Regdato 19-03-2018

Registreret af Wivi Thing Nielsen

Genstand Randform Antal 1



Kategori Køkken og bryggers

Lokale Udstilling D

Tilknytning Ukendt

Kasse/Reoln

Materiale Emaljeret jern

Periode Nutid

Årgang 1900 tallet

Anvendelse Tiberedning af f.eks. Kødrand eller budding

Anvendt af Husmoderen

Beskrivels Blåemaljeret randform med Ø 19cm.

Findested ?

Findedato ?

Indbragt af ?

Udlån Nej

Låner



MUSEUM I LANGÅ

Dato 28-01-2023

RegistnrMiL 1836

Regdato 19-03-2018

Registreret af Wivi Thing Nielsen

Genstand Randform Antal 1

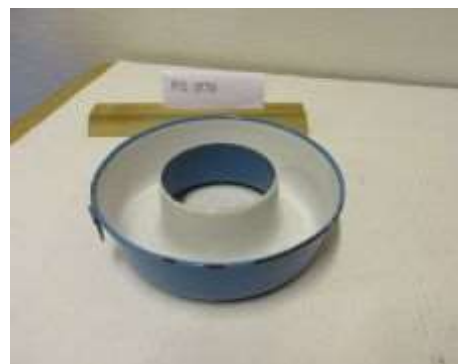

Kategori Køkken og bryggers

Lokale Udstilling D

Tilknytning Privat

Kasse/Reoln

Materiale Blåemaljeret jern

Periode Nutid

Årgang 1900-tallet

Anvendelse Tilberedning af mad f.eks, budding, gelerand og kødrand

Anvendt af Husholdningen

Beskrivels Blåemaljeret randform med hvid inderside og Ø 18 cm.
Forsynet med trekantet øsken til ophæng

Findested ?

Findedato ?

Indbragt af ?

Udlån Nej

Låner



MUSEUM I LANGÅ

Dato 28-01-2023

RegistnrMiL 1837

Regdato 19-03-2018

Registreret af Wivi Thing Nielsen

Genstand Randform Antal 1



Kategori Køkken og bryggers

Lokale Udstilling D

Tilknytning Ukendt

Kasse/Reoln

Materiale emaljeret jern

Periode Nutid

Årgang 1900 tallet

Anvendelse tilberedning af f.eks. Kødrand ,budding

Anvendt af Husholdningen

Beskrivels Blåemaljeret randform med Ø 21 cm.
Randformen er fremstillet af 2 dele som er sammenloddet og forsynet med en rund øsken til ophæng.

Findested ?

Findedato ?

Indbragt af +

Udlån Nej

Låner



MUSEUM I LANGÅ

Dato 28-01-2023

RegistnrMiL 1838

Regdato 19-03-2018

Registreret af Wivi Thing Nielsen

Genstand Geléglass Antal 1



Kategori Køkken og bryggers Lokale Udstilling D

Tilknytning Ukendt Kasse/Reoln

Materiale Glas Periode Nutid Argang 1950'erne

Anvendelse Opbevaring af madvare som frugtgelé

Anvendt af I Husholdningen

Beskrivels
Geleglass med Ø 10 cm og H 8,5 cm
Glasset, der er uden låg, har øverst en krave til ombinding med snor eller elastik

Findested ?

Findedato ?

Indbragt af ?

Udlån Nej

Låner



MUSEUM I LANGÅ

Dato 28-01-2023

RegistnrMiL 1839

Regdato 16-04-2018

Registreret af Wivi Thing Nielsen

Genstand Henkogningsglas Antal 1



Kategori Køkken og bryggers

Lokale Udstilling D

Tilknytning Ukendt

Kasse/Reoln

Materiale Glas og gummi

Periode Nutid

Årgang 1950erne

Anvendelse Opbevaring af frugt og grøntsager

Anvendt af Husmoderen

Beskrivels 16,5 cm højt, cylinderisk glas, hvortil hører et løst låg samt en gummiring
På forsiden af glasset er et motiv af kirsebær, på låget står KASTRUP.

Findested ?

Findedato ?

Indbragt af ?

Udlån Nej

Låner



MUSEUM I LANGÅ

Dato 28-01-2023

RegistnrMiL 1840

Regdato 16-04-2018

Registreret af Wivi Thing Nielsen

Genstand Tranlampe Antal 1



Kategori Køkken og bryggers

Lokale Udstilling D

Tilknytning Ukendt

Kasse/Reoln

Materiale Jerne

Periode Nutid

Årgang 1800 tallet

Anvendelse Belysning

Anvendt af Husholdningen

Beskrivels
Lampen består af et 19 cm højt stativ med en bladformet skål som bund. Midt på stativet er der en krog til ophængning af endnu en bladformet skål. Øverst er der et justerbart ophæng.

Findested ?

Findedato ?

Indbragt af ?

Udlån Nej

Låner



MUSEUM I LANGÅ

Dato 28-01-2023

RegistnrMiL 1841

Regdato 16-04-2018

Registreret af Wivi Thing Nielsen

Genstand Dørslag Antal 1



Kategori Køkken og bryggers

Lokale Udstilling D

Tilknytning Ukendt

Kasse/Reoln

Materiale Blå emalje

Periode Nutid

Årgang 1877 og frem

Anvendelse Anvendes i husholdningen ved skylning f.eks. Af frugt eller væde skulle sies fra

Anvendt af Husmoderen

Beskrivels Dørslag med Ø 21 cm. I blå emaljeret jern. Formentlig fra Glud og Marstrand. Påloddet to håndtag.

Findested

Findedato

Indbragt af

Udlån Nej

Låner



MUSEUM I LANGÅ

Dato 28-01-2023

RegistnrMiL 1842

Regdato 03-09-2018

Registreret af Wivi Thing Nielsen

Genstand Ben- Hur - bog Antal 1



Kategori Bøger og blade

Lokale Udstilling E

Tilknytning Ukendt

Kasse/Reoln

Materiale papir

Periode Nutid

Argang 2det oplag

Anvendelse Skønlitterær læsning

Anvendt af ?

Beskrivels Ben-Hur En østerlandsk fortælling fra kristi tider af Lew. Wallace
2det oplag. Forlagt af Hasle og Nielsen. Larvik
Bogen er skrevet med gotisk skrift

Findested ?

Findedato ?

Indbragt af ?

Udlån Nej

Låner



MUSEUM I LANGÅ

Dato 28-01-2023

RegistnrMiL 1843

Regdato 03-09-2018

Registreret af Wivi Thing Nielsen

Genstand Mine kæreste fortællinger Antal 1



Kategori Bøger og blade

Lokale Udstilling E

Tilknytning Ukendt

Kasse/Reoln

Materiale papir

Periode Nutid

Argang 1906

Anvendelse Skønlitteratur

Anvendt af

Beskrivels Mine kæreste fortællinger fra fremmede lande af Carit Etlar.
Andet oplag med tegninger af Poul Steffensen.
Chr. Erichsens forlag - København

Findested ?

Findedato ?

Indbragt af ?

Udlån Nej

Låner



MUSEUM I LANGÅ

Dato 28-01-2023

RegistnrMiL 1844

Regdato 03-09-2018

Registreret af Wivi Thing Nielsen

Genstand Danmarks hjælpekilder og Antal 1



Kategori Bøger og blade

Lokale Udstilling E

Tilknytning Nørskovgaard

Kasse/Reoln

Materiale papir

Periode Nutid

Argang 1894

Anvendelse Oplysende læsning

Anvendt af Nørskovgård

Beskrivels
Danmarks hjælpekilder og næringsveje
Historiske fremstillinger
af
Ludvig Schrøder

Findested ?

Findedato ?

Indbragt af ?

Udlån Nej

Låner



MUSEUM I LANGÅ

Dato 28-01-2023

RegistnrMiL 1845

Regdato 03-09-2018

Registreret af Wivi Thing Nielsen

Genstand Den Hellige Frans af Assi Antal 1



Kategori Bøger og blade

Lokale Udstilling E

Tilknytning

Kasse/Reoln

Materiale papir

Periode Nutid

Argang 1927

Anvendelse Skønlitterer læsning

Anvendt af ?

Beskrivels Den Hellige Frans af Assissi
af
Johannes Jørgensen
Gyldendals forlag
Levnedsbeskrivelse

Findested ?

Findedato ?

Indbragt af ?

Udlån Nej

Låner



MUSEUM I LANGÅ

Dato 28-01-2023

RegistnrMiL 1846

Regdato 03-09-2018

Registreret af Wivi Thing Nielsen

Genstand Livgarden Antal 1



Kategori Bøger og blade

Lokale Udstilling E

Tilknytning

Kasse/Reoln

Materiale Papir

Periode Nutid

Argang

Anvendelse Uddrag af livgardens historie

Anvendt af ?

Beskrivels
Livgarden
Dette hefte er i hovedsagen et uddrag af
Løvenskjold:" Efterretninger om den Kongelige Livgarde til fods".
Brammer: 2 Livgarden"
O. Vaupell: Den dansk-Norske hærs historie
Brock: " Historiske efterretninger om Rosenborg "

Findested ?

Findedato ?

Indbragt af ?

Udlån Nej

Låner



MUSEUM I LANGÅ

Dato 28-01-2023

RegistnrMiL 1847

Regdato 03-09-2018

Registreret af Wivi Thing Nielsen

Genstand De tre Musketerer Antal 3



Kategori Bøger og blade

Lokale Udstilling E

Tilknytning Ukendt

Kasse/Reoln

Materiale papir

Periode Nutid

Argang

Anvendelse Skønlitteratur

Anvendt af

Beskrivels De tre musketerer af Alexander Dumas, illustreret af Maurice Leloir.
Bogforlaget National
Første del - Indledningen
Tredje del - Grevinde de Winter
Femte del - Om nytten af kakkelovnsrør

Findested ?

Findedato ?

Indbragt af ?

Udlån Nej

Låner



MUSEUM I LANGÅ

Dato 28-01-2023

RegistnrMiL 1848

Regdato 17-09-2018

Registreret af Wivi Thing Nielsen

Genstand Lommbog for ladmænd Antal 1



Kategori Bøger og blade

Lokale Udstilling E

Tilknytning Ukendt

Kasse/Reoln

Materiale Papir

Periode Nutid

Argang 1902

Anvendelse Oplysninger om det rationelle landbrugs grundsætninger

Anvendt af Landmænd

Beskrivels Lommebog for Landmænd fjerde Aargang udgivet af AND. NIELSEN, Svejstrup Østergaard.

Findested ?

Findedato ?

Indbragt af ?

Udlån Nej

Låner



MUSEUM I LANGÅ

Dato 28-01-2023

RegistnrMiL 1849

Regdato 17-09-2018

Registreret af Wivi Thing Nielsen

Genstand Hjortens Flugt Antal 1



Kategori Bøger og blade

Lokale Udstilling E

Tilknytning Ukendt

Kasse/Reoln

Materiale Papir

Periode Nutid

Argang 1929

Anvendelse Skønlitteratur

Anvendt af ?

Beskrivels
Hjortens Flugt er et digt skrevet af Christian Winther
Udgivet af Gyldendalske boghandel. Nordisk forlag. København MCMXXIX (1929)

Findested ?

Findedato ?

Indbragt af ?

Udlån Nej

Låner



MUSEUM I LANGÅ

Dato 28-01-2023

RegistnrMiL 1850

Regdato 17-09-2018

Registreret af Wivi Thing Nielsen

Genstand Brorson salmer Antal 1



Kategori Bøger og blade

Lokale Udstilling E

Tilknytning Privat

Kasse/Reoln

Materiale Papir

Periode Nutid

Årgang 1862

Anvendelse Salmesang

Anvendt af mette Marie Kristensen 1885

Beskrivels Aandelige sange skrevet af Hans Adolph Brorson, Biskop udi Ribe Stift. Syvende uforandrede oplag med en kort udsigt over Brorsons levned.

Findested ?

Findedato ?

Indbragt af ?

Udlån Nej

Låner



MUSEUM I LANGÅ

Dato 28-01-2023

RegistnrMiL 1851

Regdato 17-09-2018

Registreret af Wivi Thing Nielsen

Genstand Salmebog for kirke og hje Antal 1



Kategori Bøger og blade

Lokale Udstilling E

Tilknytning Ukendt

Kasse/Reoln

Materiale Papir

Periode Nutid

Argang 1912

Anvendelse Salmesang

Anvendt af ?

Beskrivels
Psalmebog for kirke og hjem.
København
Det Kgl. Vaisenhusets forlag
Fås i Lehmans og Stages boghandel
Løvstræde 8
1912

Findested ?

Findedato ?

Indbragt af ?

Udlån Nej

Låner



MUSEUM I LANGÅ

Dato 28-01-2023

RegistnrMiL 1852

Regdato 17-09-2018

Registreret af Wivi Thing Nielsen

Genstand Salmebog for kirke og hje Antal 1



Kategori Bøger og blade

Lokale Udstilling E

Tilknytning Privat

Kasse/Reoln

Materiale Papir

Periode Nutid

Årgang 1917

Anvendelse Salmesang

Anvendt af Dorthea Sørensen, Revn.

Beskrivels
Psalmebog for kirke og hjem
Det Kgl. Vajsenhuses forlag
1917
Inde i bogen står
Peter Chr. Jensen, Revn, 10 septb. 1924

Findested ?

Findedato ?

Indbragt af ?

Udlån Nej

Låner



MUSEUM I LANGÅ

Dato 28-01-2023

RegistnrMiL 1853

Regdato 17-09-2018

Registreret af Wivi Thing Nielsen

Genstand H.C.Andersen Antal 2



Kategori Bøger og blade

Lokale Udstilling E

Tilknytning Ukendt

Kasse/Reoln

Materiale rPapir

Periode Nutid

Argang 1905

Anvendelse Skønlitteratur

Anvendt af

Beskrivels H.C.Andersens
Eventyr og historier
Jubilæumsudgave for danske børn
med Vilh. Pedersens og Lorenz Frølichs tegninger
Udvalgt ved Sophus Bauditz
Andet bind

Findested ?

Findedato ?

Indbragt af ?

Udlån Nej

Låner



MUSEUM I LANGÅ

Dato 28-01-2023

RegistnrMiL 1854

Regdato 17-09-2018

Registreret af Wivi Thing Nielsen

Genstand Salmebog for kirke og hje Antal 1



Kategori Bøger og blade

Lokale Udstilling E

Tilknytning Ukendt

Kasse/Reoln

Materiale Papir

Periode Nutid

Årgang 1919

Anvendelse Salmesang

Anvendt af ?

Beskrivels Salmebog for kirke og hjem, 162. oplag
Det Kgl. Vajsenhuses forlag
1919

Findested ?

Findedato ?

Indbragt af ?

Udlån Nej

Låner



MUSEUM I LANGÅ

Dato 28-01-2023

RegistnrMiL 1855

Regdato 17-09-2018

Registreret af Wivi Thing Nielsen

Genstand De tre Musketerer Antal 2



Kategori Bøger og blade

Lokale Udstilling E

Tilknytning Ukendt

Kasse/Reoln

Materiale Papir

Periode Nutid

Argang 1940

Anvendelse Skønlitteratur

Anvendt af ?

Beskrivels Bogen De tre Musketerer af Alexander Dumas
I .del og II. Del
Oversat og let bearbejdet for ungdommen
af
Ellen Thomassen
Illustreret af
Palle Wennerwald.

Findested ?

Findedato ?

Indbragt af ?

Udlån Nej

Låner



MUSEUM I LANGÅ

Dato 28-01-2023

RegistnrMiL 1856

Regdato 17-09-2018

Registreret af Wivi Thing Nielsen

Genstand Børnevennen Antal 1



Kategori Bøger og blade Lokale Udstilling E

Tilknytning Ukendt Kasse/Reoln

Materiale Papir Periode Nutid Argang 1906

Anvendelse Skønlitteratur

Anvendt af På indersiden af omslaget står. Knud Christensen

Beskrivels Børnevennen
Fortællinger, eventyr, digte og skildringer
af
Danske forfattere
med talrige illustrationer

Findested ?

Findedato ?

Indbragt af ?

Udlån Nej

Låner



MUSEUM I LANGÅ

Dato 28-01-2023

RegistnrMiL 1857

Regdato 17-09-2018

Registreret af Wivi Thing Nielsen

Genstand Fangen på Kallø Antal 1



Kategori Bøger og blade

Lokale Udstilling E

Tilknytning Ukendt

Kasse/Reoln

Materiale Papir

Periode Nutid

Argang

Anvendelse Skønlitteratur

Anvendt af ?

Beskrivels Bogen Fangen på Kallø af Carit Etlar

Findested ?

Findedato ?

Indbragt af ?

Udlån Nej

Låner



MUSEUM I LANGÅ

Dato 28-01-2023

RegistnrMiL 1858

Regdato 01-10-2018

Registreret af Wivi Thing Nielsen

Genstand Aladdin Antal 1



Kategori Bøger og blade

Lokale Udstilling E

Tilknytning Ukendt

Kasse/Reoln

Materiale Papir

Periode Nutid

Argang 1930

Anvendelse Skønlitterer læsning

Anvendt af ?

Beskrivels
A L A D D I N skrevet af: ADAM OEHLENSCHLÄGER
eller
Den forunderlige lampe
Dramatisk eventyr
Med 55 tegninger af: Louis Moe

Chr. Erichsens børneblade
1930

Findested ?

Findedato ?

Indbragt af ?

Udlån Nej

Låner



MUSEUM I LANGÅ

Dato 28-01-2023

RegistnrMiL 1859

Regdato 01-10-2018

Registreret af Wivi Thing Nielsen

Genstand Ørvarodds Saga Antal 1



Kategori Bøger og blade

Lokale Udstilling E

Tilknytning Ukendt

Kasse/Reoln

Materiale Papir

Periode Nutid

Årgang 1930

Anvendelse Skønlitterer læsning

Anvendt af ?

Beskrivels
ØRVARODDS SAGA OG PALNATOKE AF: Adam Oehlenschläger.
Oldnordisk eventyr
med 27 tegninger af
Louis Moe

Chr. Erichsens børneblade
1930

Findested ?

Findedato ?

Udlån Nej

Indbragt af ?

Låner



MUSEUM I LANGÅ

Dato 28-01-2023

RegistnrMiL 1860

Regdato 01-10-2018

Registreret af Wivi Thing Nielsen

Genstand Konversations leksikon Antal 26



Kategori Bøger og blade

Lokale Udstilling E

Tilknytning Privat

Kasse/Reoln

Materiale Papir - ryg med guldtryk

Periode Nutid

Årgang 1916

Anvendelse Opslagsværk

Anvendt af ?

Beskrivels
Store Nordiske KONVERSATIONS LEKSIKON i 26 bind
En Nordisk Encyklopædi

Store Nordiske Konversations-leksikons Forlag
Fr. Bagges Kgl. Hofbogtrykkeri
1916

Findested ?

Findedato ?

Indbragt af ?

Udlån Nej

Låner



MUSEUM I LANGÅ

Dato 28-01-2023

RegistnrMiL 1861

Regdato 01-10-2018

Registreret af Wivi Thing Nielsen

Genstand Fremmedordbog Antal 1



Kategori Bøger og blade

Lokale Udstilling E

Tilknytning Ukendt

Kasse/Reoln

Materiale Papir

Periode Nutid

Argang 1884

Anvendelse Opslagsværk

Anvendt af ?

Beskrivels
FREMMEORDBOG af Ludvig Meyer
eller
Kortfattet Lexikon over fremmede
I Det Danske Skrift- og Omgangs-sprog
forekommende
ORD, KUNSTUDTRYK og TALEMÅDER

Findested ?

Findedato ?

Indbragt af ?

Udlån Nej

Låner



MUSEUM I LANGÅ

Dato 28-01-2023

RegistnrMiL 1862

Regdato 01-10-2018

Registreret af Wivi Thing Nielsen

Genstand Juleroser Antal 1



Kategori Bøger og blade

Lokale Udstilling E

Tilknytning Ukendt

Kasse/Reoln

Materiale Papir

Periode Nutid

Årgang 1944

Anvendelse Hyggelæsning

Anvendt af ?

Beskrivels Julehæfte med noveller skrevet af forskellige forfattere bl.a. Robert Storm Petersen

Findested ?

Findedato ?

Indbragt af ?

Udlån Nej

Låner



MUSEUM I LANGÅ

Dato 28-01-2023

RegistnrMiL 1863

Regdato 01-10-2018

Registreret af Wivi Thing Nielsen

Genstand Vore Damers Jul Antal 1



Kategori Bøger og blade

Lokale Udstilling E

Tilknytning Ukendt

Kasse/Reoln

Materiale Papir

Periode Nutid

Argang 1952

Anvendelse Hyggelæsning

Anvendt af ?

Beskrivels Julehæfte med forside af Dronning Ingrid og de tre prinsesser. Hæftet indeholder noveller skrevet af forskellige forfattere lidt modestof samt juleklip og julepynt.

Findested

Findedato

Indbragt af

Udlån Nej

Låner



MUSEUM I LANGÅ

Dato 28-01-2023

RegistnrMiL 1864

Regdato 21-01-2019

Registreret af Wivi Thing Nielsen

Genstand Vægtæppe Antal 1



Kategori Andet boliginventar

Lokale Udstilling E

Tilknytning Ukendt

Kasse/Reoln

Materiale Uld

Periode Nutid

Argang

Anvendelse ?

Anvendt af ?

Beskrivels Tæppe 3 x1,5 m stort med frynser i enderne og en vævet dekoreret kant rundt om den sorte tæppeflade.

Findested ?

Findedato ?

Indbragt af ?

Udlån Nej

Låner



MUSEUM I LANGÅ

Dato 28-01-2023

RegistnrMiL 1865

Regdato 04-02-2019

Registreret af Wivi Thing Nielsen

Genstand Langpipe med porcelæns Antal 1



Kategori Udenfor kategori

Lokale Udstilling E

Tilknytning Ukendt

Kasse/Reoln

Materiale Træ, porcelæn, bakelit og merskum

Periode Nutid

Årgang Første halvdel af

Anvendelse Rygning

Anvendt af ?

Beskrivels 47 cm lang pipe. Piberøret i diverse materiakler. 2-delt hoved i hvidt porcelæn og i bunden af porcelænhovedet er der dekoret en kronhjort

Findested ?

Findedato ?

Indbragt af ?

Udlån Nej

Låner



MUSEUM I LANGÅ

Dato 28-01-2023

RegistnrMiL 1866

Regdato 04-02-2019

Registreret af Wivi Thing Nielsen

Genstand Langpibe /træhoved med Antal 1



Kategori Udenfor kategori

Lokale Udstilling E

Tilknytning Ukendt

Kasse/Reoln

Materiale Træ, messing og bakkelit

Periode Nutid

Argang Første halvdel af

Anvendelse Rygning

Anvendt af ?

Beskrivels 39 cm lang pibe . Pibehovedet i træ samt låg i messing

Findested ?

Findedato ?

Udlån Nej

Indbragt af ?

Låner



MUSEUM I LANGÅ

Dato 28-01-2023

RegistnrMiL 1867

Regdato 04-02-2019

Registreret af Wivi Thing Nielsen

Genstand Langpibe/ træhoved -låg Antal 1



Kategori Udenfor kategori

Lokale Udstilling E

Tilknytning Ukendt

Kasse/Reoln

Materiale Træ, messing og merskum

Periode Nutid

Argang Første haldel af 1

Anvendelse Rygning

Anvendt af ?

Beskrivels 48 cm lang pibe med kantet pibehoved. Oprindeligt med messinglåg men låget mangler.

Findested ?

Findedato ?

Indbragt af ?

Udlån Nej

Låner



MUSEUM I LANGÅ

Dato 28-01-2023

RegistnrMiL 1868

Regdato 04-02-2019

Registreret af Wivi Thing Nielsen

Genstand Langpipe/porcelænsbove Antal 1



Kategori Udenfor kategori

Lokale Udstilling E

Tilknytning Ukendt

Kasse/Reoln

Materiale Træ, porcelæn og merskum

Periode Nutid

Argang Første halvdel af

Anvendelse Rygning

Anvendt af ?

Beskrivels 122 cm lang pipe med 2delt porcelænsbøve. Pipebøvedet er øverst forsynet med et metalnet for at fange eventuelle gløder.

Findested ?

Findedato ?

Indbragt af ?

Udlån Nej

Låner



MUSEUM I LANGÅ

Dato 28-01-2023

RegistnrMiL 1869

Regdato 04-02-2019

Registreret af Wivi Thing Nielsen

Genstand kongeportrætter Antal 1



Kategori Udenfor kategori

Lokale Udstilling E

Tilknytning Ukendt

Kasse/Reoln

Materiale Træ og papir

Periode Nutid

Årgang Ca år 1900

Anvendelse Vægdekorationer

Anvendt af ?

Beskrivels Forgyldte ovale trærammer. I rammerne er der billeder af 11 forskellige danske konger.

Findested ?

Findedato ?

Indbragt af ?

Udlån Nej

Låner



MUSEUM I LANGÅ

Dato 28-01-2023

RegistnrMiL 1870

Regdato 04-02-2019

Registreret af Wivi Thing Nielsen

Genstand Langpibe/ træhoved med I Antal 1



Kategori Udenfor kategori

Lokale Udstilling E

Tilknytning Ukendt

Kasse/Reoln

Materiale Træ, messing og merskum

Periode Nutid

Argang Første halvdel ag

Anvendelse Rygning

Anvendt af

Beskrivels 51 cm lang pibe. Pibehovedet med messinglåg

Findested ?

Findedato ?

Indbragt af ?

Udlån Nej

Låner



MUSEUM I LANGÅ

Dato 28-01-2023

RegistnrMiL 1871

Regdato 04-02-2019

Registreret af Wivi Thing Nielsen

Genstand Valse til skolæder Antal 1



Kategori Håndværk

Lokale Udstilling C

Tilknytning Skomager

Kasse/Reoln

Materiale Jern

Periode Nutid

Årgang 1950

Anvendelse Valsning af læder

Anvendt af Valdemar Pedersen (Valle)

Beskrivels
Ca. 40 cm. Høj valse i sortlakeret støbejern.
Valsen drives med håndkraft ved håndsving.
Selvealsen består af et 4 cm. Bredt glat hjul og et tilsvarende 4 cm. Bredt rillet hjul.
Man blødgør læderet ved at køre det igennem de to valse. Valserne er forsynet med et skilt fra producenten hvoraf det fremgår at valsen er fremstillet på Vilhelm Pedersens maskinfabrik i Høng.

Findested Valdemar Pedersen

Findedato



Udlån Nej

Indbragt af Valdemar Pedersens arvinger

Låner

MUSEUM I LANGÅ

Dato 28-01-2023

RegistnrMiL 1872

Regdato 04-02-2019

Registreret af Wivi Thing Nielsen

Genstand Kontantskilt Antal 1

Kategori Butik/Handel Lokale Udstilling C

Tilknytning Skomager Kasse/Reoln

Materiale Papir Periode Nutid Argang

Anvendelse Informationsskilt

Anvendt af Valdemar Pedersen

Beskrivels Hjemmelavet skilt på 38 x 28 cm i ramme med glas for.
TEKST. Til mine kunder
PÅ GRUND AF KREDITSTRAMNINGER VIL
SALG OG REPARATIONER KUN BLIVE MOD
KONTANT

Findested Valdemar Pedersen

Findedato



Udlån Nej

Indbragt af Valdemar Pedersens arvinger

Låner

MUSEUM I LANGÅ

Dato 28-01-2023

RegistnrMiL 1873

Regdato 04-02-2019

Registreret af Wivi Thing Nielsen

Genstand Plastkasse med såler og ti Antal 1

Kategori Håndværk Lokale Udstilling C

Tilknytning Skomager Kasse/Reoln

Materiale Plastkasse Periode Nutid Årgang 1960erne

Anvendelse Reparation af diverse fodtøj

Anvendt af Skomager Valdemar Pedersen

Beskrivels Sorteman af såler og forskelligt materiale til reparation af fodtøj

Findested Skomager Valdemar Pedersen

Findedato



Udlån Nej

Indbragt af Valdemar Pedersens arvinger

Låner

MUSEUM I LANGÅ

Dato 28-01-2023

RegistnrMiL 1874

Regdato 04-02-2019

Registreret af Wivi Thing Nielsen

Genstand Skammel - trebenet Antal 1



Kategori Håndværk

Lokale Udstilling C

Tilknytning Skomager

Kasse/Reoln

Materiale Træ

Periode Nutid

Årgang 1950erne

Anvendelse Trebenet skammel som Valdemar Pedersen sad på når han reparerede sko m.m.

Anvendt af Valdemar Pedersen

Beskrivels 45 cm høj skammel med tre skråtstillede ben og et formet sæde som en halv cirkel

Findested Valdemar Pedersen

Findedato



Udlån Nej

Indbragt af Valdemar Pedersens familie

Låner

MUSEUM I LANGÅ

Dato 28-01-2023

RegistnrMiL 1875

Regdato 04-02-2019

Registreret af Wivi Thing Nielsen

Genstand Sofa og 4 stole Antal 1



Kategori Møbler

Lokale Udstilling E

Tilknytning Privat

Kasse/Reoln

Materiale Rødt stof og træ

Periode Nutid

Årgang ca. år 1900

Anvendelse Møblement

Anvendt af Møblerne stammer oprindeligt fra en ledende medarbejder ved postvæsenet i Viborg. Det gik i arv til familie på en gård i Helstrup

Beskrivels Lille 2 personers sofa længde ca. 1,35 m med høj ryg og 4 tilhørende spisestuestole. Møblerne er dekoreret på ryg og armlæn med udskæringer.

Findested ?

Findedato ?

Indbragt af ?

Udlån Nej

Låner



MUSEUM I LANGÅ

Dato 28-01-2023

RegistnrMiL 1876

Regdato 04-02-2019

Registreret af Wivi Thing Nielsen

Genstand Standur Antal 1



Kategori Møbler

Lokale Udstilling E

Tilknytning Privat

Kasse/Reoln

Materiale Nøddetræ

Periode Nutid

Årgang Slutningen af 170

Anvendelse Møblement

Anvendt af Kirsten Christiansen, Brorsonsvej 32, Langå

Beskrivels
Standur af Nøddetræ med forsølvet urskive m. ornamentik, datoviser og 8 døgns værk.
På urskiven står: William Brice.
SANDWICH
Standuret er 215 cm højt og 34 cm bredt

Findested Kirsten Christiansen, Brorsonsvej 32, Langå

Findedato 17.12.2015



Udlån Nej

Indbragt af Kirsten Christiansens søn, Niels Christiansen

Låner

MUSEUM I LANGÅ

Dato 28-01-2023

RegistnrMiL 1877

Regdato 18-02-2019

Registreret af Wivi Thing Nielsen

Genstand Næsebriller Antal 1



Kategori Udenfor kategori

Lokale Udstilling E

Tilknytning Privat

Kasse/Reoln

Materiale Glas, metalog træ

Periode Nutid

Årgang ca 1900

Anvendelse Forbedre sit syn

Anvendt af ?

Beskrivels
2 runde glas med en diameter på 38 mm. Om hvert glas er der en metalring. Ringene er forbundet med en næseklemme i et fjedrende metal.
Brillerne ligger i en håndskåret 2delt trææske med hængsler i messing.

Findested ?

Findedato ?

Indbragt af ?

Udlån Nej

Låner



MUSEUM I LANGÅ

Dato 28-01-2023

RegistnrMiL 1878

Regdato 18-02-2019

Registreret af Wivi Thing Nielsen

Genstand Bogreol Antal 1



Kategori Møbler

Lokale Udstilling E

Tilknytning Privat

Kasse/Reoln

Materiale Træ

Periode Nutid

Argang 1900 tallet

Anvendelse Opbevaring af bøger

Anvendt af ?

Beskrivels 145 cm lang og 103 cm høj bogreol i mørkbejdet træ. Reolen er opdelt med 6 hylder

Findested ?

Findedato ?

Udlån Nej

Indbragt af ?

Låner



MUSEUM I LANGÅ

Dato 28-01-2023

RegistnrMiL 1879

Regdato 18-02-2019

Registreret af Wivi Thing Nielsen

Genstand Fotoalbum, lille Antal 1



Kategori Bøger og blade

Lokale Udstilling E

Tilknytning Privat

Kasse/Reoln

Materiale Læderindbunden

Periode Nutid

Argang 1900 tallet

Anvendelse Indsætning af fotos

Anvendt af ?

Beskrivels 15,5x13 cm. Læderindbunden fotoalbum med billeder fra omkring år 1900 . Albummet indeholder ca 40 billeder.

Findested ?

Findedato ?

Indbragt af ?

Udlån Nej

Låner



MUSEUM I LANGÅ

Dato 28-01-2023

RegistnrMiL 1880

Regdato 18-02-2019

Registreret af Wivi Thing Nielsen



Genstand Stoppegarn Antal 1

Kategori Hobby og legetøj

Lokale Udstilling E

Tilknytning Privat

Kasse/Reoln

Materiale Uldgarn

Periode Nutid

Årgang 1900 tallet

Anvendelse Stoppegarn

Anvendt af ?

Beskrivels Papæske 34x24 cm indeholdenden diverse uldgarn i forskellige farver.

Findested ?

Findedato ?

Udlån Nej

Indbragt af ?

Låner



MUSEUM I LANGÅ

Dato 28-01-2023

RegistnrMiL 1881

Regdato 18-02-2019

Registreret af Wivi Thing Nielsen

Genstand Trææske Antal 1



Kategori Andet boliginventar

Lokale Udstilling E

Tilknytning Privat

Kasse/Reoln

Materiale Træ

Periode Nutid

Argang ca. 1950

Anvendelse Opbevaring som syskrin, muligvis?

Anvendt af ?

Beskrivels Trææske i mørbejdset træ, 25x14 cm med sidehængslet låg. Æsken er rigt dekoreret med udskåret egeløv og ordet TOILETTE udskåret i låget. Æsken er indvendig opdelt i 2 rum og indeholder diverse sygrej

Findested ?

Findedato ?

Indbragt af ?

Udlån Nej

Låner



MUSEUM I LANGÅ

Dato 28-01-2023

RegistnrMiL 1882

Regdato 18-02-2019

Registreret af Wivi Thing Nielsen

Genstand Broderi Antal 1



Kategori Kort og billeder

Lokale Udstilling E

Tilknytning Privat

Kasse/Reoln

Materiale Forgyldt træ, glas og uld Periode Nutid Argang ca. 1900

Anvendelse Vægdekoration

Anvendt af ?

Beskrivels Religiøst motiv. Et kors omviklet af en brombær syet i fladsting på sort baggrund. Indfattet i forgyldt træramme på 31,5 x 25,5 cm

Findested ?

Findedato ?

Indbragt af +

Udlån Nej

Låner



MUSEUM I LANGÅ

Dato 28-01-2023

RegistnrMiL 1883

Regdato 18-02-2019

Registreret af Wivi Thing Nielsen

Genstand Platte, Langå Kirke Antal 1



Kategori Andet boliginventar

Lokale Udstilling E

Tilknytning Ukendt

Kasse/Reoln

Materiale Porcelæn

Periode Nutid

Argang 1956 -

Anvendelse Pynt

Anvendt af ?

Beskrivels Porcelænsplatte(Ø 17,5 cm) med guldkant samt et billede af Langå kirke på forsiden. Kirken blev restaureret i 1956 så platten må være fra 1956 eller senere, da det er den restaurerede kirke som ses på platten. Platten er fremstillet hos Binger og Grøndahl. På bagsiden står B&G

619
4390

Findested ?

Findedato ?

Indbragt af ?

Udlån Nej

Låner



MUSEUM I LANGÅ

Dato 28-01-2023

RegistnrMiL 1884

Regdato 18-02-2019

Registreret af Wivi Thing Nielsen

Genstand Cigarillosæske, med dukk Antal 1



Kategori Andet boliginventar

Lokale Udstilling E

Tilknytning Ukendt

Kasse/Reoln

Materiale Porcelæn, lærred, træ, træsmuld

Periode Nutid

Argang 1900 tallet

Anvendelse Legetøj

Anvendt af ?

Beskrivels Cigarillosæske - Morgan - fra brødrene Braun A/S København med en 18 cm lang dukke i. Dukken har porcelænshoved-hænder og fødder. Kroppen er af lærred fyldt med træsmuld.

Findested ?

Findedato ?

Indbragt af ?

Udlån Nej

Låner



MUSEUM I LANGÅ

Dato 28-01-2023

RegistnrMiL 1885

Regdato 18-02-2019

Registreret af Wivi Thing Nielsen

Genstand Penneskaft med pen Antal 1



Kategori Udenfor kategori

Lokale Udstilling E

Tilknytning Ukendt

Kasse/Reoln

Materiale Træ og messing

Periode Nutid

Årgang 1900 tallet

Anvendelse Skrivebrug

Anvendt af Til brug i almindelige hjem samt skoler m.m.

Beskrivels Penneskaft på 15,5 cm i træ og messing. Messingfatningen er beregnet til at sætte pennen i.

Findested ?

Findedato ?

Indbragt af ?

Udlån Nej

Låner



MUSEUM I LANGÅ

Dato 28-01-2023

RegistnrMiL 1886

Regdato 18-02-2019

Registreret af Wivi Thing Nielsen

Genstand Cigarkasse Antal 1



Kategori Andet boliginventar

Lokale Udstilling E

Tilknytning Privat

Kasse/Reoln

Materiale Sølvbelagt trækasse

Periode Nutid

Årgang 1950

Anvendelse Opbevaring af cigarer

Anvendt af ?

Beskrivels Sølvbelagt cigarkasse 17,5x13 cm med indskription " Erindring fra sognerådet 11.01 1950"
Æsken er rigt dekoreret på låg og sider

Findested Jørgen Dyrholm Hansens familie
(Ålborg Hansen)

Findedato ?



Udlån Nej

Indbragt af Jørgen Dyrholm Hansen

Låner

MUSEUM I LANGÅ

Dato 28-01-2023

RegistnrMiL 1887

Regdato 18-02-2019

Registreret af Wivi Thing Nielsen

Genstand Cigarkasse - tin Antal 1



Kategori Andet boliginventar

Lokale Udstilling E

Tilknytning Privat

Kasse/Reoln

Materiale Tin

Periode Nutid

Argang 1938

Anvendelse Opbevaring af cigarer

Anvendt af ?

Beskrivels
Tincigaræske på 4 ben 22x14 cm.
Æsken er ifølge gravering på låget en erindringsgave i forbindelse med et 25 års Sognefogedjubilæum i september 1938.
Æsken er skænket af Danmarks Sognefogedforening- og lægdsmandsforening.

Findested ?

Findedato ?

Indbragt af +

Udlån Nej

Låner



MUSEUM I LANGÅ

Dato 28-01-2023

RegistnrMiL 1888

Regdato 18-02-2019

Registreret af Wivi Thing Nielsen

Genstand Foto Antal 1



Kategori Andet boliginventar

Lokale Udstilling E

Tilknytning Privat

Kasse/Reoln

Materiale Papir, pap og træ

Periode Nutid

Argang anden halvdel af

Anvendelse Vægdekoration

Anvendt af

Beskrivels Foto af yngre mand indrammet i oval paspartou i en træramme 55x45 cm. Fotoet er formentlig af Christen Poulsen, født 1803 eller Thomas Rasmussen født i 1751.

Findested Familien har ejet Martinusminde i Helstrup

Findedato ?

Udlån Nej

Indbragt af Indleveret af Niels Leth

Låner



MUSEUM I LANGÅ

Dato 28-01-2023

RegistnrMiL 1890

Regdato 18-02-2019

Registreret af Wivi Thing Nielsen

Genstand Sabel Antal 1



Kategori Militær

Lokale Udstilling E

Tilknytning Privat

Kasse/Reoln

Materiale Jern og messing

Periode Nutid

Årgang ca. 1850

Anvendelse Militært våben

Anvendt af

Beskrivels Ole Mortensen har fået sabelen fra Niels Peter Johnsen, Bjørnkærvej 12 Ø. Velling. Ved besøg hos N.P.J 8/6 - 94 oplystes at sabelen var fundet i stråtaget på en ejendom østligt i Terp, V. Velling opsat af tidligere ejer - ifølge oplysning fra dennes søn til Carl Windgaard, der har været ejer af gården fra begyndelsen af 1930erne til begyndelsen af 1970erne.

Findested I stråtaget på en ejendom i Terp

Findedato ?

Udlån Nej

Indbragt af N.P.J.

Låner



MUSEUM I LANGÅ

Dato 28-01-2023

RegistnrMiL 1891

Regdato 18-02-2019

Registreret af Wivi Thing Nielsen

Genstand Papirkurv Antal 1



Kategori Andet boliginventar

Lokale Udstilling E

Tilknytning Ukendt

Kasse/Reoln

Materiale Pile

Periode Nutid

Argang 1900 talle

Anvendelse Papiraffald

Anvendt af ?

Beskrivels Papirkurv i pileflet .- højde 36 cm .- diameteren = 32 cm foroven og 25 cm forned

Findested ?

Findedato ?

Indbragt af +

Udlån Nej

Låner



MUSEUM I LANGÅ

Dato 28-01-2023

RegistnrMiL 1892

Regdato 18-02-2019

Registreret af Wivi Thing Nielsen

Genstand Pokal Antal 1



Kategori Andet boliginventar

Lokale Udstilling E

Tilknytning Anden virksomhed

Kasse/Reoln

Materiale Forsølvet metal

Periode Nutid

Argang 1945

Anvendelse Vandrepokal

Anvendt af Langå og omegns Landboforenings vandrepokal

Beskrivels Ca. 52 cm høj forsølvet vinderpokal skænket af Gudenåavis i 1945 til Langå og omegns landboforening

Findested ?

Findedato ?

Indbragt af ?

Udlån Nej

Låner



MUSEUM I LANGÅ

Dato 28-01-2023

RegistnrMiL 1893

Regdato 18-02-2019

Registreret af Wivi Thing Nielsen

Genstand Pianette Antal 1



Kategori Andet boliginventar

Lokale Udstilling E

Tilknytning Privat

Kasse/Reoln

Materiale Træ og forskellige metaller

Periode Nutid

Årgang ca. 1835

Anvendelse Spilleinstrument

Anvendt af ?

Beskrivels Pianette med nodestativ og 2 lysholdere. Pianette er Ca. 92 cm høj og 173 cm lang. Pianettet er fremstillet af Jens Nielsen Gade i København. Jens Nielsen Gade var farbroder til komponisten Niels V. Gade

Findested Ole og Karen Helene Villavej

Findedato



Udlån Nej

Indbragt af Karen Helene

Låner

MUSEUM I LANGÅ

Dato 28-01-2023

RegistnrMiL 1894

Regdato 18-02-2019

Registreret af Wivi Thing Nielsen

Genstand Nodeblad , Hedepigen Antal 1



Kategori Bøger og blade

Lokale Udstilling E

Tilknytning Ukendt

Kasse/Reoln

Materiale Papir

Periode Nutid

Årgang 1948

Anvendelse Afspilning af Hedepigen på klaver

Anvendt af ?

Beskrivels Nodeblad årgang 1948, består af 4 sider inklusiv for og bagside. Noderne er til Hedepigen, tekst og musik af Ejvind Skov. Udgivet af Nyt Dansk Musikforlag, København. Kostede i sin tid 2,50 kr.

Findested ?

Findedato ?

Indbragt af ?

Udlån Nej

Låner



MUSEUM I LANGÅ

Dato 28-01-2023

RegistnrMiL 1895

Regdato 18-02-2019

Registreret af Wivi Thing Nielsen

Genstand Noder, romancer og sang Antal 1



Kategori Bøger og blade

Lokale Udstilling E

Tilknytning Privat

Kasse/Reoln

Materiale Papir

Periode Nutid

Argang 1900tallet

Anvendelse Sang og- Nodehæfte til undervisningsbrug

Anvendt af ?

Beskrivels Node- og sanghæfte til undervisningsbrug
Wilhelm Hansens Musik-forlag

Findested ?

Findedato ?



Udlån Nej

Indbragt af ?

Låner

MUSEUM I LANGÅ

Dato 28-01-2023

RegistnrMiL 1896

Regdato 18-02-2019

Registreret af Wivi Thing Nielsen

Genstand Sangalbum Antal 1



Kategori Bøger og blade

Lokale Udstilling E

Tilknytning Ukendt

Kasse/Reoln

Materiale Papir

Periode Nutid

Argang 1900tallet

Anvendelse Node og-sanghæfte

Anvendt af ?

Beskrivels Nodehæfte på 26x33 cm.
På forsiden et billede af Peter Heise
Oprindelig pris 3.00 kr.

Findested ?

Findedato ?

Indbragt af ?

Udlån Nej

Låner



MUSEUM I LANGÅ

Dato 28-01-2023

RegistnrMiL 1897

Regdato 18-02-2019

Registreret af Wivi Thing Nielsen

Genstand Husvelsignelse, 1864 Antal 1



Kategori Andet boliginventar

Lokale Udstilling E

Tilknytning Privat

Kasse/Reoln

Materiale Papir

Periode Nutid

Årgang 1864

Anvendelse Religiøs velsignelse af boligen

Anvendt af Marie Andersen

Beskrivels Husvelsignelsen er skrevet på papir og indrammet i en ramme af forgydt træ med glas for. Rammens størrelse er 34x42 cm

Findested I henhold til tekst på bagsiden har husvelsignelsen hængt i det hus hvor familien Rank boede på det vestlige hjørne af Ulstrupvej og

Findedato ?

Indbragt af ?

Udlån Nej

Låner



MUSEUM I LANGÅ

Dato 28-01-2023

RegistnrMiL 1898

Regdato 18-02-2019

Registreret af Wivi Thing Nielsen



Genstand Petroleumslampe, loftshæ Antal 1

Kategori Andet boliginventar

Lokale Udstilling E

Tilknytning Ukendt

Kasse/Reoln

Materiale Kobber, messing, Bronze? og glas

Periode Nutid

Argang 1900 tallet

Anvendelse Belysning

Anvendt af Almindelig husholdning

Beskrivels Lofthængt Petroleumslampe. Total højde ca 60 cm. Lampen er ændret fra petroleum til elektrisk belysning I ophænget er lampen forsynet med en kontravægt således at lampen kan hæves og sænkes efter behov.

Findested ?

Findedato ?

Indbragt af ?

Udlån Nej

Låner



MUSEUM I LANGÅ

Dato 28-01-2023

RegistnrMiL 1899

Regdato 18-02-2019

Registreret af Wivi Thing Nielsen

Genstand Bord, 8-kantet Antal 1



Kategori Møbler

Lokale Udstilling E

Tilknytning Ukendt

Kasse/Reoln

Materiale Træ

Periode Nutid

Årgang 1900 tallet

Anvendelse Stuebord

Anvendt af ?

Beskrivels 8 - kantet bord med diamet på 95 cm
Bordet er fremstillet i en mørkbejdset træsort
Understel af 4 drejede ben der går ned på en kraftig træsokke

Findested ?

Findedato ?

Indbragt af ?

Udlån Nej

Låner



MUSEUM I LANGÅ

Dato 28-01-2023

RegistnrMiL 1900

Regdato 18-02-2019

Registreret af Wivi Thing Nielsen

Genstand Bord- lille Antal 1



Kategori Møbler

Lokale Udstilling E

Tilknytning Ukendt

Kasse/Reoln

Materiale Træ

Periode Nutid

Årgang 1900 tallet

Anvendelse Som Pídestal

Anvendt af ??

Beskrivels Elioseformet bordplade med en længde på 60 cm og højde på 75 cm med 4 svungne ben og skuffe under bordpladen
Hylde mellem de 4 ben

Findested ?

Findedato ?

Indbragt af ?

Udlån Nej

Låner



MUSEUM I LANGÅ

Dato 28-01-2023

RegistnrMiL 1901

Regdato 18-02-2019

Registreret af Wivi Thing Nielsen

Genstand Ampel Antal 1



Kategori Andet boliginventar Lokale Udstilling E

Tilknytning Ukendt Kasse/Reoln

Materiale Glas og messing Periode Nutid Argang 1900 tallet

Anvendelse Belysning

Anvendt af ?

Beskrivels 38 cm høj Ampel til Loftophæng. Rosafarvet glas. I bunden er der en messingskål til tælle- eller stearinlys.

Findested ?

Findedato ?

Indbragt af ?

Udlån Nej

Låner



MUSEUM I LANGÅ

Dato 28-01-2023

RegistnrMiL 1902

Regdato 18-02-2019

Registreret af Wivi Thing Nielsen

Genstand Kniplebrædt Antal 1



Kategori Håndarbejde

Lokale Udstilling E

Tilknytning Ukendt

Kasse/Reoln

Materiale Træ og stof

Periode Nutid

Argang

Anvendelse Knipling af flaconer, bånd m.m.

Anvendt af ?

Beskrivels Kniplebrædt med rulle, hvorpå mønsterpapiret hæftes, kniplepinde og påbegyndt arbejde.

Findested ?

Findedato ?

Indbragt af +

Udlån Nej

Låner



MUSEUM I LANGÅ

Dato 28-01-2023

RegistnrMiL 1903

Regdato 18-02-2019

Registreret af Wivi Thing Nielsen

Genstand Punch Antal 1



Kategori Bøger og blade

Lokale Udstilling E

Tilknytning Ukendt

Kasse/Reoln

Materiale Papir

Periode Nutid

Årgang 1885

Anvendelse Underholdning

Anvendt af ?

Beskrivels Samlebog indeholdende ugebladet Punch årgange 1885 - 1886
Bog med målene 37x33 cm
Samlingener ikke komplet

Findested ?

Findedato ?

Indbragt af ?

Udlån Nej

Låner



MUSEUM I LANGÅ

Dato 28-01-2023

RegistnrMiL 1904

Regdato 18-02-2019

Registreret af Wivi Thing Nielsen

Genstand Ole Bole ABC Antal 1



Kategori Bøger og blade

Lokale Udstilling E

Tilknytning Ukendt

Kasse/Reoln

Materiale Papir

Periode Nutid

Årgang 1959

Anvendelse Læsebog til undervisnings brug

Anvendt af De små skoleklasser

Beskrivels Lille bog 14x21 cm med rødt omslag med brun ryg og et motiv af en dreng med et tornyster. og påskriften OLE BOLE ABC 29ende oplag

Findested ?

Findedato ?

Indbragt af ?

Udlån Nej

Låner



MUSEUM I LANGÅ

Dato 28-01-2023

RegistnrMiL 1905

Regdato 18-02-2019

Registreret af Wivi Thing Nielsen

Genstand Skål Antal 1



Kategori Andet boliginventar

Lokale Udstilling E

Tilknytning Ukendt

Kasse/Reoln

Materiale Porcelæn

Periode Nutid

Årgang Efter 1950

Anvendelse Nips eller Frugtskål

Anvendt af ?

Beskrivels Skålens størrelse er Ø ca. 23 cm med motiv af roser i bunden . Den har et mynster af huller på siderne samt forgyldte ranker.

Findested ?

Findedato ?

Udlån Nej

Indbragt af ?

Låner



MUSEUM I LANGÅ

Dato 28-01-2023

RegistnrMiL 1906

Regdato 18-02-2019

Registreret af Wivi Thing Nielsen

Genstand Læderskæremaskine Antal 1



Kategori Håndværk

Lokale Udstilling C

Tilknytning Skomager

Kasse/Reoln

Materiale Metal

Periode Nutid

Årgang 1960erne

Anvendelse Opskæring og valsning af læder

Anvendt af Skomager Valdemar Pedersen

Beskrivels Maskine i metal 70 x 42 cm. Den har flere funktioner idet den både kan opskære og valse læder. Maskinen drives med håndkraft ved et svinghjul med håndtag. Skilt hvoraf fremgår at maskinen er fremstillet af Vilhelm Pedersens maskinfabrik i Høng

Findested Skomager Valdemar Pedersen

Findedato



Udlån Nej

Indbragt af Valdemar Pedersens familie

Låner

MUSEUM I LANGÅ

Dato 28-01-2023

RegistnrMiL 1907

Regdato 03-10-2019

Registreret af Wivi Thing Nielsen

Genstand Pudsemaskine Antal 1



Kategori Håndværk

Lokale Udstilling C

Tilknytning Skomager

Kasse/Reoln

Materiale Jern

Periode Nutid

Årgang 1950erne

Anvendelse Oppolering af fodtøj

Anvendt af Valdemar Pedersen

Beskrivels
Pudsemaskine- eldrevet.
Maskinen er 1,40 m høj med en aksel på 1,60 m. Akselen er trukket af læderremme fra elmotoren og på akselen er monteret forskellige slibe-og polerredskaber

Findested Valdemar Pedersen

Findedato



Udlån Nej

Indbragt af Valdemar Pedersens familie

Låner

MUSEUM I LANGÅ

Dato 28-01-2023

RegistnrMiL 1908

Regdato 03-10-2019

Registreret af Wivi Thing Nielsen

Genstand Varmeovnen Antal 1



Kategori Håndværk

Lokale Udstilling C

Tilknytning Skomager

Kasse/Reoln

Materiale Metal

Periode Nutid

Argang 1950erne

Anvendelse Opvarmning af værkstedet

Anvendt af Valdemar Pedersen

Beskrivels
66 cm høj petroleumsovn på tre ben.
I bunden af ovnen er der en beholder til petroleum og en brænder
Ovnen der er mærket THERMO er forsynet med to små glaseruder hvorigennem man kunne kontrollere ovnens forbrænding.

Findested Valdemar Pedersen

Findedato



Udlån Nej

Indbragt af Valdemar Pedersens familie

Låner

MUSEUM I LANGÅ

Dato 28-01-2023

RegistnrMiL 1909

Regdato 03-10-2019

Registreret af Wivi Thing Nielsen

Genstand Krumnål Antal 1



Kategori Håndværk

Lokale Udstilling C

Tilknytning Skomager

Kasse/Reoln

Materiale Metal og træ

Periode Nutid

Årgang 1950erne

Anvendelse Krumnål til fremstilling af og reparation af fodtøj

Anvendt af Valdemar Pedersen

Beskrivels 16 cm lang værktøj bestående af et 7 cm langt træhåndtag og en 9 cm lang krum nål. I enden af nålen er der et indhak hvormed man kunne trække en tråd tilbage gennem læderet.

Findested Valdemar Pedersen

Findedato



Udlån Nej

Indbragt af Valdemar Pedesens familie

Låner

MUSEUM I LANGÅ

Dato 28-01-2023

RegistnrMiL 1910

Regdato 03-10-2019

Registreret af Wivi Thing Nielsen

Genstand Arbejdsbord Antal 1



Kategori Håndværk

Lokale Udstilling C

Tilknytning Skomager

Kasse/Reoln

Materiale Træ

Periode Nutid

Argang 1950erne

Anvendelse Arbejdsbord til brug for skomager

Anvendt af Skomager Valdemar Pedersen (Valle)

Beskrivels 77 cm højt bord på fire ben. Bordpladen er 72x100 cm. Under bordet er der en hylde og to skuffer indeholdende diverse småting til skoreparation.

Findested Valdemar Pedersen

Findedato



Udlån Nej

Indbragt af Valdemar Pedersens familie

Låner

MUSEUM I LANGÅ

Dato 28-01-2023

RegistnrMiL 1911

Regdato 03-10-2019

Registreret af Wivi Thing Nielsen

Genstand Lampe- Skomagær Antal 1



Kategori Håndværk

Lokale Udstilling C

Tilknytning Skomagær

Kasse/Reoln

Materiale Metal og porcelæn

Periode Nutid

Årgang 1950erne

Anvendelse Belysning på skomagerværkstedet

Anvendt af Valdemar Pedersen

Beskrivels Metallampeskærm med en Ø på 26 cm. Skærmen er grøn på oversiden og hvid på undersiden. Lampen er forsynet med en porcelænsfatning til stor sokkel.

Findested Valdemar Pedersen

Findedato



Udlån Nej

Indbragt af Valdemar Pedersens familie

Låner

MUSEUM I LANGÅ

Dato 28-01-2023

RegistnrMiL 1912

Regdato 03-10-2019

Registreret af Wivi Thing Nielsen

Genstand Børste-indsmøring Antal 1



Kategori Håndværk

Lokale Udstilling C

Tilknytning Skomager

Kasse/Reoln

Materiale Træ og børster

Periode Nutid

Argang 1950erne

Anvendelse Indsmøring af sværte

Anvendt af Valdemar Pedersen

Beskrivels 17,5 cm lang børste i bøgetræ med sorte børster

Findested Valdemar Pedersen

Findedato



Udlån Nej

Indbragt af Valdemar Pedersens familie

Låner

MUSEUM I LANGÅ

Dato 28-01-2023

RegistnrMiL 1913

Regdato 15-11-2021

Registreret af Wivi Thing Nielsen



Genstand Spisebordsstole Antal 2

Kategori Håndværk

Lokale Udstilling C

Tilknytning Rich. Nissen

Kasse/Reoln

Materiale Træ og stof

Periode Nutid

Årgang 1960erne

Anvendelse Spisebordsstole

Anvendt af Privat personer

Beskrivels Spisebordsstole- 2 stk.- i lakeret bøgetræ med polstret sæde

Findested Lions i Langå

Findedato



Udlån Nej

Indbragt af Lions

Låner

MUSEUM I LANGÅ

Dato 28-01-2023

RegistnrMiL 1914

Regdato 15-11-2021

Registreret af Wivi Thing Nielsen

Genstand Spisebord Antal 1



Kategori Møbler

Lokale Udstilling C

Tilknytning Rich. Nissen

Kasse/Reoln

Materiale Træ og metal

Periode Nutid

Argang 1960erne

Anvendelse Spisebord

Anvendt af Privat personer

Beskrivels Rundt spisebord model Yang/ Lazy Susan
Bordet er i massivt, stavlignende bøgetræ med Ø 50 cm centerplade i metal.
Bordet er oprindeligt i model Yang men museet har med hjælp fra Richard Nissen opgraderet bordet til et model Lazy Susan. Forskellen er at på sidstnævnte kan centerpladen rotere

Findested Hans Peter og Edith Hansen

Findedato



Udlån Nej

Indbragt af Hans Peter og Edith

Låner

MUSEUM I LANGÅ

Dato 28-01-2023

RegistnrMiL 1915

Regdato 15-11-2021

Registreret af Wivi Thing Nielsen

Genstand Statusbog 1929 - 1955 Antal 1



Kategori Industri

Lokale Udstilling C

Tilknytning Rich. Nissen

Kasse/Reoln

Materiale Træ og stof

Periode Nutid

Årgang 1960erne

Anvendelse Statusbog over 1929 - 1955

Anvendt af Richard Nissens trævarefabrik

Beskrivels På første side står: Nærværende gennemdragne af 96-nitiseks- paginerede sider bestående protokol autoriseres som
STATUSBOG
for Richard Nissens Trævarefabrik ved Hans Nissen i Langaa
Bogen er forsynet med stempel og stempelmærke samt forsejlet med laksegl

Findested Familien Nissen

Findedato



Udlån Nej

Indbragt af Familien Nissen

Låner

MUSEUM I LANGÅ

Dato 28-01-2023

RegistnrMiL 1916

Regdato 15-11-2021

Registreret af Wivi Thing Nielsen

Genstand Krøshøvl Antal 1



Kategori Håndværk

Lokale Udstilling C

Tilknytning Rich. Nissen

Kasse/Reoln

Materiale Træ og metal

Periode Nutid

Årgang 1960erne

Anvendelse Høvling af krøsen. Høvling af den fals - kaldet kød - hvori bund og låg på tøndens hviler.

Anvendt af Nissens trævarefabrik

Beskrivels Buet høvl fremstillet af Bødker N. Rogild i Skive. Høvlen er monteret på et buet land i bøgetræ.

Findested Nissens trævarefabrik

Findedato



Udlån Nej

Indbragt af Nissens familie

Låner

MUSEUM I LANGÅ

Dato 28-01-2023

RegistnrMiL 1917

Regdato 15-11-2021

Registreret af Wivi Thing Nielsen

Genstand Tøndestave Antal



Kategori Håndværk

Lokale Udstilling C

Tilknytning Rich. Nissen

Kasse/Reoln

Materiale Træ

Periode Nutid

Årgang 1960erne

Anvendelse Reklamestave

Anvendt af Nissens trævarefabrik

Beskrivels 57 cm lange tøndestave i bøgetræ. Hver stav forsynet med en reklame for Dansk Smør. Reklamen er på engelsk og brændt ind i træet

Findested Nissens trævarefabrik

Findedato



Udlån Nej

Indbragt af Nissens familie

Låner

MUSEUM I LANGÅ

Dato 28-01-2023

RegistnrMiL 1918

Regdato 15-11-2021

Registreret af Wivi Thing Nielsen

Genstand Papirsæk til træmel Antal 1



Kategori Håndværk

Lokale Udstilling C

Tilknytning Rich. Nissen

Kasse/Reoln

Materiale Papir

Periode Nutid

Argang 1960erne

Anvendelse Emballage til træmel

Anvendt af Nissens trævarefabrik

Beskrivels Kraftig papirssæk 70x110 cm med Nissens logo og beskrivelse af indhold. Træmel som egentlig er savsmuld blev solgt i forskellige finhedsgrader hver sæk indeholdt 25 kg. Ovn tørret og sigtet træmel. Træmel blev anvendt bl.a. i bagerier til bageplader i stedet for fedtstof. Træmel blev også anvendt til opsamling af olie.

Findested Nissens trævarefabrik

Findedato



Udlån Nej

Indbragt af Nissens familie

Låner

MUSEUM I LANGÅ

Dato 28-01-2023

RegistnrMiL 1919

Regdato 15-11-2021

Registreret af Wivi Thing Nielsen

Genstand Luftfoto af fabriksområde Antal 1



Kategori Industri

Lokale Udstilling C

Tilknytning Rich. Nissen

Kasse/Reoln

Materiale Papir og plexiglas

Periode Nutid

Argang 1960 erne

Anvendelse Luftfoto over fabrikken

Anvendt af Nissens trævarfabrik

Beskrivels Sort-hvid luftfoto på 50x62 cm i sort træramme over fabriksområdet.

Findested Nissens trævarefabrik

Findedato



Udlån Nej

Indbragt af Nissens familie

Låner

MUSEUM I LANGÅ

Dato 28-01-2023

RegistnrMiL 1920

Regdato 15-11-2021

Registreret af Wivi Thing Nielsen

Genstand Diagram over produktion Antal 1

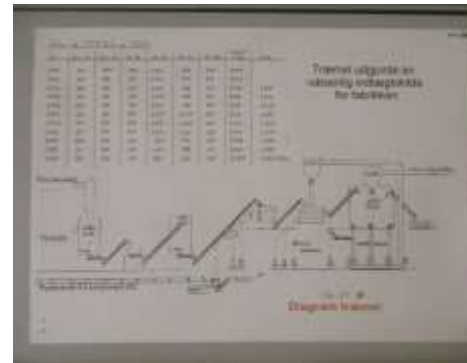

Kategori Industri

Lokale Udstilling C

Tilknytning Rich. Nissen

Kasse/Reoln

Materiale Papir

Periode Nutid

Årgang 1960erne

Anvendelse Oversigt over produktion af træmel

Anvendt af Nissens trævarefabrik

Beskrivels Pair i størrelse A4 med diagram der viser mængde og produktionen af træmel

Findested Nissens trævarefabrik

Findedato



Udlån Nej

Indbragt af Nissens familie

Låner

MUSEUM I LANGÅ

Dato 28-01-2023

RegistnrMiL 1921

Regdato 15-11-2021

Registreret af Wivi Thing Nielsen

Genstand Solur Antal 1



Kategori Udenfor kategori

Lokale Udstilling C

Tilknytning Rich. Nissen

Kasse/Reoln

Materiale Bronze

Periode Nutid

Argang 1965

Anvendelse Dekoration udenfor kontorbygningen

Anvendt af Nissens trævarefabrik

Beskrivels Solur ca. 170 cm høj bestående af en 110 cm høj stensokkel hvorpå selve soluret står. Stensoklen er dekoreret med tre forskellige udsmykninger i bronze. Soluret er skænket af medarbejderne i forbindelse med fabrikkens 75 års jubilæum i 1965.

Findested

Findedato

Indbragt af

Udlån Nej

Låner



MUSEUM I LANGÅ

Dato 28-01-2023

RegistnrMiL 1922

Regdato 15-11-2021

Registreret af Wivi Thing Nielsen

Genstand Udhængsskab med rekla Antal 1



Kategori Udenfor kategori

Lokale Udstilling C

Tilknytning Rich. Nissen

Kasse/Reoln

Materiale Træ og glas

Periode Nutid

Årgang 1960erne

Anvendelse Ophængning af reklamer

Anvendt af Nissens trævarefabrik

Beskrivels Udhængsskab med træramme 84x84 cm. Skabet består af 2 halvdele som er hængslet sammen i den ene side. Forsiden er forsynet med en glasrude på 74x74 cm hvorigennem man kan se det ophængte i skabet

Findested Nissens trævarefabrik

Findedato



Udlån Nej

Indbragt af nissens familie

Låner

MUSEUM I LANGÅ

Dato 28-01-2023

RegistnrMiL 1923

Regdato 15-11-2021

Registreret af Wivi Thing Nielsen

Genstand Vinreol Antal



Kategori Udenfor kategori

Lokale Udstilling C

Tilknytning Rich. Nissen

Kasse/Reoln Nissen montre

Materiale Træ

Periode Nutid

Årgang 1960erne

Anvendelse Opbevaring af vin

Anvendt af Privat hjem

Beskrivels Vinreol som samlesæt. Reolen er fremstillet i stokke af bøgetræ. Reolen kan udbygges og samles efter ønske.

Findested Richard Nissen

Findedato



Udlån Nej

Indbragt af

Låner

MUSEUM I LANGÅ

Dato 28-01-2023

RegistnrMiL 1924

Regdato 29-11-2021

Registreret af Wivi Thing Nielsen

Genstand Buelampe Antal 1



Kategori Udenfor kategori

Lokale Udstilling G

Tilknytning Martens

Kasse/Reoln

Materiale Træ og glas

Periode Nutid

Argang

Anvendelse Lysreklame

Anvendt af Carl Martens

Beskrivels

Findested Prescott i Arizona USA.

Findedato



Udlån Nej

Indbragt af Carl Martens. Barnebarn af Carl Martens

Låner

MUSEUM I LANGÅ

Dato 28-01-2023

RegistnrMiL 1925

Regdato 29-11-2021

Registreret af Wivi Thing Nielsen

Genstand Hovedbog Antal 1



Kategori Industri

Lokale Udstilling C

Tilknytning Rich. Nissen

Kasse/Reoln Nissen montre

Materiale Papir

Periode Nutid

Årgang 1949 - 1953

Anvendelse Regnskab

Anvendt af Richard Nissens trævarefabrik

Beskrivels Bogen er 31x19 cm. Og indeholder 384 paginerede og gennemdragne sider og forsynet med politiets segl

Findested

Findedato

Indbragt af

Udlån Nej

Låner



MUSEUM I LANGÅ

Dato 28-01-2023

RegistnrMiL 1926

Regdato 29-11-2021

Registreret af Wivi Thing Nielsen

Genstand Tilsynsbog Antal 1



Kategori Industri

Lokale Udstilling C

Tilknytning Rich. Nissen

Kasse/Reoln Nissen montre

Materiale Papir

Periode Nutid

Årgang 1971 ---

Anvendelse Brugt til registrering af ulykkestilfælde og alvorlige hændelser

Anvendt af på Richard Nissens fabrik

Beskrivels Bogen er 19,5x24 cm indeholdende 30 sider

Findested

Findedato

Indbragt af



Udlån Nej

Låner

MUSEUM I LANGÅ

Dato 28-01-2023

RegistnrMiL 1927

Regdato 29-11-2021

Registreret af Wivi Thing Nielsen

Genstand Tilsynsbog Antal 1



Kategori Industri

Lokale Udstilling C

Tilknytning Rich. Nissen

Kasse/Reoln Nissen montre

Materiale Træ

Periode Nutid

Årgang 1961

Anvendelse Registrering af arbejdsulykker m.m.

Anvendt af Richard Nissens fabrik

Beskrivels Bog på 19,5 x 24 cm indeholdende 30 sider

Findested

Findedato

Indbragt af

Udlån Nej

Låner



MUSEUM I LANGÅ

Dato 28-01-2023

RegistnrMiL 1928

Regdato 29-11-2021

Registreret af Wivi Thing Nielsen

Genstand Tilsynsbog Antal 1



Kategori Industri

Lokale Udstilling C

Tilknytning Rich. Nissen

Kasse/Reoln Nissen montre

Materiale Papir

Periode Nutid

Årgang 1933

Anvendelse oversigt over ansatte under 18 år

Anvendt af Richard Nissens fabrik

Beskrivels Bog på 19,5 x24 cm indeholdende 30 sider

Findested

Findedato

Indbragt af

Udlån Nej

Låner



MUSEUM I LANGÅ

Dato 28-01-2023

RegistnrMiL 1929

Regdato 29-11-2021

Registreret af Wivi Thing Nielsen



Genstand Vase Antal 1

Kategori Udenfor kategori

Lokale Udstilling C

Tilknytning Rich. Nissen

Kasse/Reoln Nissen montre

Materiale Stentøj i Relief

Periode Nutid

Årgang 1959/60

Anvendelse til blomster

Anvendt af Private husholdninger

Beskrivels 16 cm høj vase i stentøj af mærket RELIEF.
Fremstillet på kronjyden i Randers af Richard Nissen og designet af J.H.Q.

Findested

Findedato

Indbragt af

Udlån Nej

Låner



MUSEUM I LANGÅ

Dato 28-01-2023

RegistnrMiL 1930

Regdato 29-11-2021

Registreret af Wivi Thing Nielsen

Genstand Sidetallerken til testel Antal



Kategori Udenfor kategori

Lokale Udstilling C

Tilknytning Rich. Nissen

Kasse/Reoln Nissen montre

Materiale Stentøj

Periode Nutid

Argang 1959/60

Anvendelse Sidetallerkenen kan f.eks. bruges til servering af æblekage m.m.

Anvendt af Anendt i private husholdninger

Beskrivels Sidetallerken Ø 20 cm med navn RELIEF. Fremstillet på Kronjyden i Randers af Richard Nissen, designet af J.H.Q.

Findested

Findedato

Indbragt af

Udlån Nej

Låner



MUSEUM I LANGÅ

Dato 28-01-2023

RegistnrMiL 1931

Regdato 29-11-2021

Registreret af Wivi Thing Nielsen

Genstand Lysestager Antal 2



Kategori Udenfor kategori

Lokale Udstilling C

Tilknytning Rich. Nissen

Kasse/Reoln Nissen montre

Materiale Stentøj i Relief

Periode Nutid

Årgang 1959/60

Anvendelse Til stearinlys

Anvendt af Private husholdninger

Beskrivels Lysestager i stentøj i Relief- 10,5 cm- til et enkelt stearinlys. Fremstillet på Kronjyden i Randers af R.Nissen og designet af J.H.Q.

Findested

Findedato

Indbragt af

Udlån Nej

Låner



MUSEUM I LANGÅ

Dato 28-01-2023

RegistnrMiL 1932

Regdato 29-11-2021

Registreret af Wivi Thing Nielsen

Genstand Kuvertaskebæger Antal 1



Kategori Møbler

Lokale Udstilling C

Tilknytning Rich. Nissen

Kasse/Reoln Nissen montre

Materiale Stentøj i mærket Relief

Periode Nutid

Årgang 1959/60

Anvendelse Askebæger

Anvendt af private husholdninger

Beskrivels Kuvertaskebæger på 7,5 cm Fremstillet på Kronjyden i Randers af R. Nissen og designet af J.H.Q.

Findested

Findedato

Indbragt af

Udlån Nej

Låner



MUSEUM I LANGÅ

Dato 28-01-2023

RegistnrMiL 1933

Regdato 02-12-2021

Registreret af Wivi Thing Nielsen

Genstand Peberkværn Antal 1



Kategori Udenfor kategori

Lokale Udstilling C

Tilknytning Rich. Nissen

Kasse/Reoln Nissen montre

Materiale Træ og støbejern

Periode Nutid

Argang ca 1960

Anvendelse Kværne peberkorn

Anvendt af Private husholdninger

Beskrivels Kværnen er drejet i stavlimet bøg
Totalhøjde er 17 cm.
I toppen en støbejernsring til at dreje kværnen med

Findested

Findedato

Indbragt af

Udlån Nej

Låner



MUSEUM I LANGÅ

Dato 28-01-2023

RegistnrMiL 1934

Regdato 02-12-2021

Registreret af Wivi Thing Nielsen

Genstand Peberkværn Antal 1



Kategori Udenfor kategori

Lokale Udstilling C

Tilknytning Rich. Nissen

Kasse/Reoln Nissen montre

Materiale Træ og støbejern

Periode Nutid

Argang 1960

Anvendelse Kværning af peberkorn

Anvendt af Private husholdninger

Beskrivels Peberkværn i teaktræ. Totalhøjde 15 cm
Påfyldning sker gennem et hul i siden der lukkes med en magnet

Findested

Findedato

Indbragt af

Udlån Nej

Låner



MUSEUM I LANGÅ

Dato 28-01-2023

RegistnrMiL 1935

Regdato 02-12-2021

Registreret af Wivi Thing Nielsen

Genstand Saltkværn Antal 1



Kategori Udenfor kategori

Lokale Udstilling C

Tilknytning Rich. Nissen

Kasse/Reoln Nissen montre

Materiale Bøgetræ

Periode Nutid

Argang

Anvendelse Sandsynligvis været anvendt som gave ved fabrikkens 75 års jubilæum

Anvendt af

Beskrivels 15 cm høj og drejet ud af et stykke bøgetræ.
Den er formet som en tønne og forsynet med indskription i låget

Findested

Findedato

Indbragt af

Udlån Nej

Låner



MUSEUM I LANGÅ

Dato 28-01-2023

RegistnrMiL 1936

Regdato 24-01-2022

Registreret af Wivi Thing Nielsen

Genstand Lysestage Antal 1



Kategori Industri

Lokale Udstilling C

Tilknytning Rich. Nissen

Kasse/Reoln Nissen montre

Materiale Stentøj - Rune

Periode Nutid

Årgang 1960

Anvendelse Lysestage

Anvendt af

Beskrivels Rund lysestage til et enkelt lys, Ø 8,5 cm og højde på 4,5 cm. Lysestagen er produceret ved Bing og Grøndahl der købte produktionen af Richard Nissen.

Findested

Findedato

Udlån Nej

Indbragt af Jens A. Jensen, Åbrovej 5, Langå i 2010

Låner



MUSEUM I LANGÅ

Dato 28-01-2023

RegistnrMiL 1937

Regdato 24-01-2022

Registreret af Wivi Thing Nielsen

Genstand Flødekande - Rune Antal 1



Kategori Industri

Lokale Udstilling C

Tilknytning Rich. Nissen

Kasse/Reoln Nissen montre

Materiale Stentøj

Periode Nutid

Årgang 1960

Anvendelse Kaffefløde eller mælk

Anvendt af

Beskrivels Flødekanden er 10 cm høj med hank og hældetud. Kanden e produceret ved Bing og Grøndahl som købte produktionen af Richard Nissen

Findested

Findedato

Udlån Nej

Indbragt af Jens A. jensen, Åbrovej 5. 2010

Låner



MUSEUM I LANGÅ

Dato 28-01-2023

RegistnrMiL 1938

Regdato 24-01-2022

Registreret af Wivi Thing Nielsen

Genstand tekande - Rune Antal 1



Kategori Industri

Lokale Udstilling C

Tilknytning Rich. Nissen

Kasse/Reoln Nissen montre

Materiale Stentøj

Periode Nutid

Årgang 1960

Anvendelse Brygning af te

Anvendt af

Beskrivels
Stor og rummelig tekande med højde på 13 cm og en Ø på 16 cm.
Hængslet messinghank omviklet med bast og løst låg.
Tekanden er designet af Jens Quistgård og produceret hos Richard Nissen.

Findested

Findedato

Udlån Nej

Indbragt af Jens A. Jensen, Åbrovej 5,
Langå

Låner



MUSEUM I LANGÅ

Dato 28-01-2023

RegistnrMiL 1939

Regdato 24-01-2022

Registreret af Jørgen Bojesen

Genstand Kuvertaskebægre Antal 1



Kategori Industri

Lokale Udstilling C

Tilknytning Rich. Nissen

Kasse/Reoln Nissen montre

Materiale Stentøj - Rune

Periode Nutid

Årgang 1960

Anvendelse

Anvendt af

Beskrivels
Askebægrene er 9,5 cm i Ø
Produceret ved Bing og Grøndahlsom købte produktionen af Richard Nissen.

Findested

Findedato

Udlån Nej

Indbragt af Jens A. Jensen, Åbrovej 5, Langå

Låner



MUSEUM I LANGÅ

Dato 28-01-2023

RegistnrMiL 1940

Regdato 24-01-2022

Registreret af Jørgen Bojesen

Genstand Sukkerskål - Rune Antal 1



Kategori Industri

Lokale Udstilling D

Tilknytning Rich. Nissen

Kasse/Reoln Nissen montre

Materiale Stentøj

Periode Nutid

Årgang 1960

Anvendelse

Anvendt af

Beskrivels
Sukkerskålen er 8 cm i Ø og 5 cm høj
Sukkerskålen er produceret af Bing og Grøndahl dom købte produktionen af Richard Nissen

Findested

Findedato

Udlån Nej

Indbragt af Jens A. Jensen, Åbrovej 5, Langå

Låner



MUSEUM I LANGÅ

Dato 28-01-2023

RegistnrMiL 1941

Regdato 07-02-2022

Registreret af Wivi Thing Nielsen

Genstand Skærebrædt Antal 1



Kategori Køkken og bryggers

Lokale Udstilling C

Tilknytning Rich. Nissen

Kasse/Reoln Nissen montre

Materiale Træ

Periode Nutid

Årgang 1960erne

Anvendelse Skærebrædtet kan f.eks. anvendes ved skæring af brød, kød m.m.

Anvendt af

Beskrivels Skærebrædtet har en længde på 37,5 cm x 22 cm i bøgetræ. På undersiden i begge ender er der indfræst et håndtag. Brædtet er forsynet med 4 små fødder i plast.

Findested

Findedato

Indbragt af

Udlån Nej

Låner



MUSEUM I LANGÅ

Dato 28-01-2023

RegistnrMiL 1942

Regdato 07-02-2022

Registreret af Wivi Thing Nielsen

Genstand Vinbrikker Antal 2



Kategori Andet boliginventar

Lokale Udstilling C

Tilknytning Rich. Nissen ??

Kasse/Reoln Nissen montre

Materiale Teaktræ

Periode Nutid

Årgang 1960erne

Anvendelse Brikkerne kan bruges til at sætte flasker eller glas på

Anvendt af

Beskrivels Vinbrikkerne har en Ø på 9.5 cm og er af teaktræ. Brikkerne er drejet ud således at der er en forhøjet kant.

Findested

Findedato

Udlån Nej

Indbragt af

Låner



MUSEUM I LANGÅ

Dato 28-01-2023

RegistnrMiL 1943

Regdato 07-02-2022

Registreret af Wivi Thing Nielsen

Genstand Skære/serveringsfad Antal 1



Kategori Køkken og bryggers

Lokale Udstilling C

Tilknytning Rich. Nissen

Kasse/Reoln Nissen montre

Materiale Teaktræ

Periode Nutid

Årgang 1960erne

Anvendelse Udskæring af kød

Anvendt af Private husholdninger

Beskrivels Stort skærebrædt i teaktræ. 54,5 i længde og 35,5 cm i bredde. Skærefladen er nedsænket med indlagt endetræ. På undersiden er det forsynet med 2 ben som akaber en hældning på skærebrættet hvorvd kødsaft kan opsamles i en indfræst fordybning bunden af den nedsænkte skæreflade.

Findested Richard Nissen

Findedato



Udlån Nej

Indbragt af richard Nissen

Låner

MUSEUM I LANGÅ

Dato 28-01-2023

RegistnrMiL 1944

Regdato 07-02-2022

Registreret af Wivi Thing Nielsen

Genstand Tobaksdåse Antal 1



Kategori Andet boliginventar

Lokale Udstilling C

Tilknytning Rich. Nissen

Kasse/Reoln Nissen montre

Materiale Teaktræ

Periode Nutid

Årgang 1960erne

Anvendelse Tobaksdåse til Pibetobak

Anvendt af

Beskrivels Tobaksdåse i teaktræ med Ø på 9,5 cm og højde på 9 cm. Dåsen er forsynet med et låg i teaktræ og har intet fabriksnavn men formodes at være Richard Nissen.

Findested

Findedato

Indbragt af

Udlån Nej

Låner



MUSEUM I LANGÅ

Dato 28-01-2023

RegistnrMiL 1945

Regdato 07-02-2022

Registreret af Wivi Thing Nielsen

Genstand Lyskrans Antal 1



Kategori Andet boliginventar

Lokale Udstilling C

Tilknytning Rich. Nissen

Kasse/Reoln Nissen montre

Materiale Bøgetræ

Periode Nutid

Argang 1960erne

Anvendelse Lyskrans beregnet til 4 lys

Anvendt af

Beskrivels Lyskransen består af en ring i bøg på Æ 23,5 cm. Kransen er forsynet med 4 lysholdere i støbejern. Fremstillet af Richard Nissen og designet af Flemming Digsmed

Findested

Findedato

Indbragt af

Udlån Nej

Låner



MUSEUM I LANGÅ

Dato 28-01-2023

RegistnrMiL 1946

Regdato 07-02-2022

Registreret af Wivi Thing Nielsen

Genstand Lakseskærebrædt Antal 1



Kategori Køkken og bryggers

Lokale Udstilling C

Tilknytning Rich. Nissen

Kasse/Reoln Nissen montre

Materiale Bøgetræ

Periode Nutid

Årgang 1960erne

Anvendelse Udkæring af laks

Anvendt af

Beskrivels Skærebrædt i Bøgetræ 60 cm lang og 19 cm bred og 3 cm tykt. Brættet er forsynet med Richard Nissens logo. På oversiden en flytbar anordning i rustfrit stål til at fastholde fisken under udkæringen. På siden af brættet er der en integreret knivholder hvori der sidder en 45 cm lang filetkniv.

Findested

Findedato

Indbragt af

Udlån Nej

Låner



MUSEUM I LANGÅ

Dato 28-01-2023

RegistnrMiL 1947

Regdato 07-02-2022

Registreret af Wivi Thing Nielsen

Genstand Ostebrædt med kniv Antal 1



Kategori Køkken og bryggers

Lokale Udstilling C

Tilknytning Rich. Nissen

Kasse/Reoln Nissen montre

Materiale Teaktræ

Periode Nutid

Årgang 1960erne

Anvendelse Osteanretning

Anvendt af

Beskrivels Skærebrædt på 29 x 19cm, 3,5 cm tykt i teaktræ. Skærebrættet er forsynet med Richard Nissens logo. På siden af skærebrættet er der integreret knivholder hvori der er en 26 cm lang kniv i rustfri stål.

Findested

Findedato

Indbragt af

Udlån Nej

Låner



MUSEUM I LANGÅ

Dato 28-01-2023

RegistnrMiL 1948

Regdato 10-02-2022

Registreret af Wivi Thing Nielsen

Genstand Peberkværn Antal 1



Kategori Udenfor kategori

Lokale Udstilling C

Tilknytning Rich. Nissen

Kasse/Reoln Nissen montre

Materiale Træ

Periode Nutid

Årgang 1960erne

Anvendelse Peberkværnener anvendt til at knuse peberkorn

Anvendt af

Beskrivels Peberkværnen er 19 cm høj. Kugleformet kværnehus forsynet med et håndtag som driver kværnen.

Findested

Findedato

Indbragt af

Udlån Nej

Låner



MUSEUM I LANGÅ

Dato 28-01-2023

RegistnrMiL 1949

Regdato 10-02-2022

Registreret af Wivi Thing Nielsen



Genstand Paprørsreklame Antal 1

Kategori Udenfor kategori

Lokale Udstilling C

Tilknytning Rich. Nissen

Kasse/Reoln Nissen montre

Materiale Pap

Periode Nutid

Argang 1965

Anvendelse Paprøret har været anvendt som reklame

Anvendt af Nissens trævarefabrik

Beskrivels
Paprøret har en diamet på 8,5cm og en længde på 22 cm. Udvendig er pålimet en reklame for Richard Nissens trævarefabrik i forbindelse med fabrikkens 75 års jubilæum i 1965.
Røret har formentlig indeholdt en gave til fabrikkens forretningsforbindelser.

Findested Richard Nissen

Findedato



Udlån Nej

Indbragt af Richard Nissen

Låner

MUSEUM I LANGÅ

Dato 28-01-2023

RegistnrMiL 1950

Regdato 10-02-2022

Registreret af Wivi Thing Nielsen

Genstand Picnicsæt til 6 glas Antal 1



Kategori Udenfor kategori

Lokale Udstilling C

Tilknytning Rich. Nissen

Kasse/Reoln Nissen montre

Materiale Træ, messing og glas

Periode Nutid

Argang 1960erne

Anvendelse Opbevaring og transport

Anvendt af

Beskrivels Picnicsættet består af 2 runde træplader der ungerer som bund og låg til de 6 medfølgende glas. I bunden er der en udfræsning til hvert glas således at glassenen når låget er påsat ikke kan vælte eller ustages. I midten er der en rundstok der går igennem låget . I rundstokken på oversiden af låget er der boret et hul hvori der er isat en messingsplit, som bærer håndtaget.

Findested Richard Nissen

Findedato



Udlån Nej

Indbragt af Richard Nissen

Låner

MUSEUM I LANGÅ

Dato 28-01-2023

RegistnrMiL 1951

Regdato 10-02-2022

Registreret af Wivi Thing Nielsen

Genstand salatskål Antal 1



Kategori Udenfor kategori

Lokale Udstilling C

Tilknytning Rich. Nissen

Kasse/Reoln Nissen montre

Materiale Bøgetræ

Periode Nutid

Årgang 1960erne

Anvendelse Skålen kan f.eks anvendes til salat

Anvendt af

Beskrivels Salatskålen er rund og fremstillet i stavlimet bøgetræ. Ø på 21 cm og højde på 13 cm. Skålen har midt på ydersiden 2 sortmalede udfræsninger som dekoration.

Findested Richard Nissen

Findedato



Udlån Nej

Indbragt af Richard Nissen

Låner

MUSEUM I LANGÅ

Dato 28-01-2023

RegistnrMiL 1952

Regdato 10-02-2022

Registreret af Wivi Thing Nielsen

Genstand Salat/frugtskål Antal 1



Kategori Udenfor kategori

Lokale Udstilling C

Tilknytning Rich. Nissen

Kasse/Reoln Nissen montre

Materiale Bøgetræ

Periode Nutid

Årgang 1960erne

Anvendelse Skålen kan anvendes til såvel salat som frugt

Anvendt af

Beskrivels Stor skål i stavlimet bøgetræ med udadbuende sider. Ø øverst er 41 cm. Og i bunden 24,5 cm. Hjden er 16 cm.

Findested Richard Nissen

Findedato



Udlån Nej

Indbragt af Richard Nissen

Låner

MUSEUM I LANGÅ

Dato 28-01-2023

RegistnrMiL 1953

Regdato 21-02-2022

Registreret af Wivi Thing Nielsen

Genstand sidetallerken til testel Antal 1



Kategori Udenfor kategori

Lokale Udstilling C

Tilknytning Rich. Nissen

Kasse/Reoln Nissen montre

Materiale Stentøj

Periode Nutid

Argang 1960erne

Anvendelse Tallerkenerne kan f.eks. Bruges til servering af æblekage m.m.

Anvendt af

Beskrivels Sidetallerkenen er forholdsvis dyb og har en Ø på 17,5 cm. Tallerkenerne er af mærket Cordial. Femstillet på Richard Nissens fabrik.

Findested

Findedato

Indbragt af

Udlån Nej

Låner



MUSEUM I LANGÅ

Dato 28-01-2023

RegistnrMiL 1954

Regdato 21-02-2022

Registreret af Wivi Thing Nielsen

Genstand Jubilæumsskrift Antal 1



Kategori Bøger og blade

Lokale Udstilling C

Tilknytning Rich. Nissen

Kasse/Reoln Nissen montre

Materiale Papir

Periode Nutid

Argang 1944

Anvendelse Reklameskrift til kunder

Anvendt af Richard Nissens fabrik

Beskrivels Tekst og billeder fra de forløbne år

Findested Per Frederiksen, Langå

Findedato



Udlån Nej

Indbragt af Per Frederiksen, Langå

Låner

MUSEUM I LANGÅ

Dato 28-01-2023

RegistnrMiL 1955

Regdato 04-04-2022

Registreret af Wivi Thing Nielsen

Genstand Smørnæb i Relief Antal 1



Kategori Udenfor kategori

Lokale Udstilling C

Tilknytning Rich. Nissen

Kasse/Reoln Nissen montre

Materiale Stentøj

Periode Nutid

Årgang 1960erne

Anvendelse Smeltet smør

Anvendt af Private husholdninger

Beskrivels Smørnæbbet er 9 cm højt og diameter på 12 cm. Smørnæbbet er forsynet med hældetud på 2 sider og forsynet med et 7 cm langt håndtag.

Findested

Findedato

Indbragt af

Udlån Nej

Låner



MUSEUM I LANGÅ

Dato 28-01-2023

RegistnrMiL 1956

Regdato 04-04-2022

Registreret af Wivi Thing Nielsen

Genstand Marmeladeskål Antal 1



Kategori Udenfor kategori

Lokale Udstilling C

Tilknytning Rich. Nissen

Kasse/Reoln Nissen montre

Materiale Stentøj

Periode Nutid

Argang ca 1960erne

Anvendelse Marmelade, sukker m.m.

Anvendt af Private husholdninger

Beskrivels
Skål på 8cm i højden og 9 cm i diameter.
Skålen er forsynet med et låg hvori der er en udskæring til en ske, midt på låget er der et lille håndtag.
Skålen er forsynet med en hank i messing som er beviklet med et bånd i naturmateriale.
Skålens mønster er i Relief men farven er lys grønlig. Formentlig er det en prøveproduktion

Findested Richard Nissen

Findedato



Udlån Nej

Indbragt af Richard Nissen

Låner

MUSEUM I LANGÅ

Dato 28-01-2023

RegistnrMiL 1957

Regdato 05-05-2022

Registreret af Wivi Thing Nielsen

Genstand Høvl Antal 1



Kategori Håndværk

Lokale Depot KA

Tilknytning Ukendt

Kasse/Reoln

Materiale Træ og metal

Periode Nutid

Årgang 1900 - 1950

Anvendelse Forarbejdning af træ .Skæret er takket således at forberedelse af limning forbedres

Anvendt af

Beskrivels Høvl på 16x6x12 cm Kniven på høvlen har et logo der hedder Ward

Findested

Findedato

Indbragt af

Udlån Nej

Låner



MUSEUM I LANGÅ

Dato 28-01-2023

RegistnrMiL 1958

Regdato 05-05-2022

Registreret af Wivi Thing Nielsen

Genstand Høvl Antal 1



Kategori Håndværk

Lokale Depot KA

Tilknytning Ukendt

Kasse/Reoln

Materiale Træ og metal

Periode Nutid

Årgang 1900 - 1950

Anvendelse Forarbejdning af træ

Anvendt af

Beskrivels Traditionel høvl i bøgetræ med venstrehåndsgreb
Mål 24 x 7 x 12 cm

Findested

Findedato

Indbragt af

Udlån Nej

Låner



MUSEUM I LANGÅ

Dato 28-01-2023

RegistnrMiL 1959

Regdato 05-05-2022

Registreret af Wivi Thing Nielsen

Genstand Høvl Antal 1



Kategori Håndværk

Lokale Depot KA

Tilknytning Ukendt

Kasse/Reoln

Materiale Bøgetræ og metal

Periode Nutid

Årgang 1900 - 1950

Anvendelse Træhøvl til afretning indvendig af drittel/tønde

Anvendt af

Beskrivels Høvlens mål: 19 x 6 cm . Høvlen er med buet stålbund og mærket Bødker N. Rogild, Skive.

Findested

Findedato

Indbragt af

Udlån Nej

Låner



MUSEUM I LANGÅ

Dato 28-01-2023

RegistnrMiL 1960

Regdato 05-05-2022

Registreret af Wivi Thing Nielsen



Genstand Høvl Antal 1

Kategori Håndværk

Lokale Depot KA

Tilknytning Ukendt

Kasse/Reoln

Materiale Træ og metal

Periode Nutid

Årgang 1900 - 1950

Anvendelse Afretning indvendig af dritler /tønder

Anvendt af

Beskrivels Høvl på 28,5 x 5 cm
Høvlen er mærket N R
Høvlen er med venstrehåndsgreb foran.

Findested

Findedato



Udlån Nej

Indbragt af

Låner

MUSEUM I LANGÅ

Dato 28-01-2023

RegistnrMiL 1961

Regdato 05-05-2022

Registreret af Wivi Thing Nielsen

Genstand Høvl Antal 1



Kategori Håndværk

Lokale Depot KA

Tilknytning Ukendt

Kasse/Reoln

Materiale Træ og metal

Periode Nutid

Årgang 1900 -1950

Anvendelse Afretning indvendig af dritler/tønder

Anvendt af

Beskrivels Høvl i bøgetræ på 20,5 x 5 cm med buet bund og håndtag fortil som kan anvendes både af venstre-og højrehådede.
Høvlen er mærket : Bødker n Rogild , Skive

Findested

Findedato

Indbragt af

Udlån Nej

Låner



MUSEUM I LANGÅ

Dato 28-01-2023

RegistnrMiL 1962

Regdato 16-05-2022

Registreret af Wivi Thing Nielsen

Genstand Buget høvl Antal 1



Kategori Håndværk

Lokale Depot KA

Tilknytning Ukendt

Kasse/Reoln

Materiale Træ og metal

Periode Nutid

Årgang 1900 - 1950erne

Anvendelse Grundet høvlens krumning mod vestre formodes høvlen at være brugt til høvling indvendig af større runde emner.

Anvendt af

Beskrivels Stor buget høvl 54 x 10 cm .
Høvlen er forsynet med et håndtag bagerst.. I den forreste del af høvlens venstre side er der et hul hvor det formodes at der har siddet et håndtag.
Høvlen er forsynet med initialerne NR.

Findested

Findedato

Indbragt af

Udlån Nej

Låner



MUSEUM I LANGÅ

Dato 28-01-2023

RegistnrMiL 1963

Regdato 16-05-2022

Registreret af Wivi Thing Nielsen

Genstand Bugthøvl Antal 1



Kategori Håndværk

Lokale Depot KA

Tilknytning Ukendt

Kasse/Reoln

Materiale Træ og metal

Periode Nutid

Årgang 1900 -1950erne

Anvendelse Muligvis anvendt til afbarkning af træ

Anvendt af

Beskrivels Høvlen ser ud til at være hjemmeproduceret
Høvlen har målene 34 x 10 cm.

Findested

Findedato

Indbragt af

Udlån Nej

Låner



MUSEUM I LANGÅ

Dato 28-01-2023

RegistnrMiL 1964

Regdato 16-05-2022

Registreret af Wivi Thing Nielsen

Genstand Skebor Antal 1



Kategori Håndværk

Lokale Depot KA

Tilknytning Ukendt

Kasse/Reoln

Materiale Træ og metal

Periode Nutid

Årgang

Anvendelse Skeboret har været anvendt til blandt andet træsko

Anvendt af

Beskrivels Skeboret er i jern og har et tilhørende træhåndtag. Der medfølger et ekstra bor. Det ene bor er 46 cm lang hvoraf selve skeen udgør 14 cm. Det ekstra bor 41 cm lang og skeens længde er ca 6,5 cm.. Tværhåndtaget er ca 36 cm og den lodrette del af håndtaget er 18 cm

Findested Robert Bach, Villavej 74, Langå

Findedato



Udlån Nej

Indbragt af Robert bach, Langå

Låner

MUSEUM I LANGÅ

Dato 28-01-2023

RegistnrMiL 1965

Regdato 16-05-2022

Registreret af Wivi Thing Nielsen

Genstand Sneglebor Antal 1



Kategori Håndværk

Lokale Depot KA

Tilknytning Ukendt

Kasse/Reoln

Materiale Træ og metal

Periode Nutid

Årgang 1900 - 1950erne

Anvendelse Bore hul i træstykker til et bestemt formål

Anvendt af

Beskrivels Snegleboret er med træskaft og har en længde af 62 x 27 cm

Findested

Findedato



Udlån Nej

Indbragt af Robert Bach, Villavej 74, Langå

Låner

MUSEUM I LANGÅ

Dato 28-01-2023

RegistnrMiL 1966

Regdato 16-05-2022

Registreret af Wivi Thing Nielsen

Genstand Heglebrædtbrædt Antal 1



Kategori Landbrug/Have

Lokale Depot KA

Tilknytning Ukendt

Kasse/Reoln

Materiale Træ og metal

Periode Nutid

Årgang 1900 - 1950erne

Anvendelse Hegling af hør

Anvendt af

Beskrivels Heglebrættet består af et bræt på 45 x 13 cm. På midten af dette er der en overbygning af træ påsat en jernplade forsynet med 4 cm pigge, ca. 70 styk i alt.

Findested

Findedato

Indbragt af

Udlån Nej

Låner



MUSEUM I LANGÅ

Dato 28-01-2023

RegistnrMiL 1967

Regdato 19-05-2022

Registreret af Wivi Thing Nielsen

Genstand Klaptræ Antal 1



Kategori Landbrug/Have

Lokale Depot KA

Tilknytning Ukendt

Kasse/Reoln

Materiale Træ og sisalreb

Periode Nutid

Årgang

Anvendelse Hovedtøj til kreatur eller midre husdyr

Anvendt af

Beskrivels
Klaptræ / hovedtøjtil mindre husdyr
Klaptræet består af 2 stykker træ på 28 cm i længden og i den ene ende forbunde med stykke snoet rundjern der holder en afstand mellem træstykkerne på 11 cm .
I den anden ende forbundet med et stykke tovværk

Findested

Findedato

Indbragt af

Udlån Nej

Låner



MUSEUM I LANGÅ

Dato 28-01-2023

RegistnrMiL 1968

Regdato 19-05-2022

Registreret af Wivi Thing Nielsen

Genstand Klaptræ Antal 1



Kategori Landbrug/Have

Lokale Depot KA

Tilknytning Ukendt

Kasse/Reoln

Materiale Træ og reb

Periode Nutid

Argang

Anvendelse Hovedtøj til mindre husdyr

Anvendt af

Beskrivels Klaptræ / hovedtøj til mindre husdyr hvor træstykkerne har en længde på 28 cm og afstanden mellem træstykkerne er på 16 cm. Træstykkerne bærer præg af at være kunstfærdigt forarbejdet med en kniv.

Findested

Findedato

Indbragt af

Udlån Nej

Låner



MUSEUM I LANGÅ

Dato 28-01-2023

RegistnrMiL 1969

Regdato 19-05-2022

Registreret af Wivi Thing Nielsen

Genstand Bugthøvl Antal 1



Kategori Håndværk

Lokale Depot KA

Tilknytning Ukendt

Kasse/Reoln

Materiale Stål

Periode Nutid

Årgang ca 1950

Anvendelse Bearbejdning af træ

Anvendt af

Beskrivels Stålstøbt Bugthøvl med 2 håndtag og justerbart skær
L 48 cm og B4 cm

Findested

Findedato

Indbragt af

Udlån Nej

Låner



MUSEUM I LANGÅ

Dato 28-01-2023

RegistnrMiL 1970

Regdato 19-05-2022

Registreret af Wivi Thing Nielsen

Genstand Bugthøvl Antal 1



Kategori Landbrug/Have

Lokale Depot KA

Tilknytning Ukendt

Kasse/Reoln

Materiale Stål

Periode Nutid

Årgang ca 1950

Anvendelse Bearbejdning af træ

Anvendt af

Beskrivels Stålstøbt bugthøvl med håndtag i begge sider L 48 cm og B 4 cm og justerbart skær

Findested

Findedato

Indbragt af

Udlån Nej

Låner



MUSEUM I LANGÅ

Dato 28-01-2023

RegistnrMiL 1971

Regdato 19-05-2022

Registreret af Wivi Thing Nielsen

Genstand Værktøjskasse Antal 1



Kategori Håndværk

Lokale Udstilling H

Tilknytning Anden virksomhed

Kasse/Reoln

Materiale Træ og jern

Periode Nutid

Argang ca 1940

Anvendelse Værktøjskasse til opbevaring af værktøj til skoning af heste

Anvendt af Smed Valdemar Groos, Bredgade Langå

Beskrivels Værktøjskasse fremstillet af rå brædder 50 x 35 cm. Kassen er opdelt i 3 rum og forsynet med et bærehåndtag i jern. Kassen indeholder 6 hestesko i forskellig størrelse, 2 hovknive, en rasp, en knibetang, en hammer med jernhoved, 1 træhammer, 1 gummihammer

Findested Bredgade i Langå

Findedato ca 1970



Udlån Nej

Indbragt af Hans Westphael, Langå

Låner

MUSEUM I LANGÅ

Dato 28-01-2023

RegistnrMiL 1972

Regdato 19-05-2022

Registreret af Wivi Thing Nielsen

Genstand Papkasse med potteskå Antal 1



Kategori Arkæologi

Lokale Depot KA

Tilknytning Privat

Kasse/Reoln

Materiale Brændt ler

Periode Oldtid

Argang Før kristi fødsel

Anvendelse Sandsynligvis opbevaring af madvarer

Anvendt af

Beskrivels

Findested Hæjvang i Langå

Findedato

Udlån Nej

Indbragt af Hans Westphael

Låner



MUSEUM I LANGÅ

Dato 28-01-2023

RegistnrMiL 1973

Regdato 16-06-2022

Registreret af Wivi Thing Nielsen

Genstand Høvl Antal 1



Kategori Håndværk

Lokale Depot KA

Tilknytning Ukendt

Kasse/Reoln

Materiale Træ og metal

Periode Nutid

Årgang 1900 - 1950

Anvendelse Forarbejdning af træ

Anvendt af

Beskrivels Høvlen er 24 x 6,5 cm. Almindelig håndhøvl med et hornformet håndtag forrest

Findested

Findedato

Indbragt af

Udlån Nej

Låner



MUSEUM I LANGÅ

Dato 28-01-2023

RegistnrMiL 1974

Regdato 16-06-2022

Registreret af Wivi Thing Nielsen



Genstand Høvler Antal 1

Kategori Håndværk

Lokale Værksted KV

Tilknytning Ukendt

Kasse/Reoln

Materiale Træ og metal

Periode Nutid

Årgang 1900-1950

Anvendelse Forarbejdning af træ

Anvendt af

Beskrivels Almindelig håndhøvler på 24x6 cm.
Foran på høvlen er der et hornformet håndtag.
Høvlen er sandsynligvis fremstillet ved N. Rodil i Skive.

Findested

Findedato



Udlån Nej

Indbragt af

Låner

MUSEUM I LANGÅ

Dato 28-01-2023

RegistnrMiL 1975

Regdato 16-06-2022

Registreret af Wivi Thing Nielsen

Genstand Høvl Antal 1



Kategori Håndværk

Lokale Depot KA

Tilknytning Ukendt

Kasse/Reoln

Materiale Træ og metal

Periode Nutid

Argang 1900-1950

Anvendelse Forarbejdning af træ

Anvendt af

Beskrivels Almindelig håndhøvl på 21x 6,5 cm. Forrest på høvlen er der et hornformet håndtak og bagerst er der et fingerformet håndstøtte i metal. Høvlen bærer præg af at bunden har været udskiftet og erstattet af et stykke hård træ

Findested

Findedato

Indbragt af

Udlån Nej

Låner



MUSEUM I LANGÅ

Dato 28-01-2023

RegistnrMiL 1976

Regdato 16-06-2022

Registreret af Wivi Thing Nielsen

Genstand Høvl Antal 1



Kategori Håndværk

Lokale Depot KA

Tilknytning Ukendt

Kasse/Reoln

Materiale Træ og metal

Periode Nutid

Argang 1900 - 1950

Anvendelse Forarbejdning af træ

Anvendt af

Beskrivels Almindelig håndhøvl på 24 x 7 cm. Forrest er der et hornformet fingerstøtte. Under bunden er indsat et lille firkantet metalforstærkning

Findested

Findedato

Indbragt af

Udlån Nej

Låner



MUSEUM I LANGÅ

Dato 28-01-2023

RegistnrMiL 1977

Regdato 16-06-2022

Registreret af Wivi Thing Nielsen

Genstand Høvl Antal 1



Kategori Håndværk

Lokale Depot KA

Tilknytning Ukendt

Kasse/Reoln

Materiale Træ og metal

Periode Nutid

Årgang 1900 - 1950

Anvendelse Forarbejdning af træ

Anvendt af

Beskrivels Sal håndhøvl på 26 x 4 cm. Forrest er der et hornformet fingergreb. Den forreste del af bunden på høvlen er skrå muligvis p.g.a. slid. Æggen på kniven er skråstillet.

Findested

Findedato

Indbragt af

Udlån Nej

Låner



MUSEUM I LANGÅ

Dato 28-01-2023

RegistnrMiL 1978

Regdato 16-06-2022

Registreret af Wivi Thing Nielsen

Genstand Drivklods Antal 1



Kategori Håndværk

Lokale Depot KA

Tilknytning Ukendt

Kasse/Reoln

Materiale Træ og metal

Periode Nutid

Årgang 1900 - 1950

Anvendelse Drivklodsen bruges for eksempel når et emne som en jernring skal bankes på plads på et vognhjul.

Anvendt af

Beskrivels Firkantet konisk træklods på 13 cm hvorpå er monteret en jernklods på 7 x 4 cm.

Findested

Findedato

Indbragt af

Udlån Nej

Låner



MUSEUM I LANGÅ

Dato 28-01-2023

RegistnrMiL 1979

Regdato 16-06-2022

Registreret af Wivi Thing Nielsen

Genstand Bor Antal 1



Kategori Håndværk

Lokale Depot KA

Tilknytning Ukendt

Kasse/Reoln

Materiale Træ og metal

Periode Nutid

Årgang 1900 - 1950

Anvendelse Anvendt til at bore mindre huller i træ

Anvendt af

Beskrivels Gammelt formentligt hjemmelavet boremaskine med en totallængde på 43 cm. Den øverste del er i træ, i bunden er der en jernskive som vægtlod, under den en stump kobberør hvori der monteres en ventil fra en cykel der fungerer som borerpatron og gør det muligt at skifte mellem forskellige borstørrelser.

Findested

Findedato

Indbragt af

Udlån Nej

Låner



MUSEUM I LANGÅ

Dato 28-01-2023

RegistnrMiL 1980

Regdato 23-06-2022

Registreret af Wivi Thing Nielsen

Genstand Bismervægt Antal 1



Kategori Køkken og bryggers

Lokale Depot KA

Tilknytning Ukendt

Kasse/Reoln

Materiale Jern

Periode Nutid

Årgang 1900 - 1950erne

Anvendelse Vening af forskellige vare f.eks. Hos grønthandlere, fiskehandlere m.m.

Anvendt af

Beskrivels Bismervægten er en form for en balancevægt. Den består af en 42 cm lang stang hvorpå der er en skala og et vægtlod der kan skydes frem og tilbage hvorved vægten kan aflæse på skalaen
I den ene ende af stangen sidder forskellige bøjler til ophængning af de emner som skal vejes

Findested

Findedato

Indbragt af

Udlån Nej

Låner



MUSEUM I LANGÅ

Dato 28-01-2023

RegistnrMiL 1981

Regdato 23-06-2022

Registreret af Wivi Thing Nielsen

Genstand Persillehakker Antal 1



Kategori Køkken og bryggers

Lokale Udstilling D

Tilknytning Ukendt

Kasse/Reoln

Materiale Metal og træ

Periode Nutid

Årgang ca. 1860

Anvendelse Hakning af grønsager, fedt m.m.

Anvendt af

Beskrivels
Persillehakkeren kom frem i det attendeårhundrede og blev kaldt en krumkniv. Persillehakkeren består af en 32 cm lang buet knivsblad. I hver ende af knivsbladet er der et træhåndtag. Krumkniven anvendes lodret hvor brugeren vipper kniven frem og tilbage over det emne der ønskes hakket.

Findested

Findedato

Indbragt af

Udlån Nej

Låner



MUSEUM I LANGÅ

Dato 28-01-2023

RegistnrMiL 1982

Regdato 23-06-2022

Registreret af Wivi Thing Nielsen

Genstand Rivejern (Peberrod) Antal 1



Kategori Køkken og bryggers

Lokale Depot KA

Tilknytning Ukendt

Kasse/Reoln

Materiale Messing og jern

Periode Nutid

Årgang midten af 1800 tal

Anvendelse Rivning af peberrod og forskellige faste krydderurte som f.eks. Muskatnød m.m.

Anvendt af

Beskrivels Rivejernet er totalt 32 cm langt og 12,5 cm bredt. Det består af en jern ramme hvorpå er nittet en buet plade i messing. I messingpladen er et stort antal huller med skarpe kanter

Findested

Findedato

Indbragt af

Udlån Nej

Låner



MUSEUM I LANGÅ

Dato 28-01-2023

RegistnrMiL 1983

Regdato 23-06-2022

Registreret af Wivi Thing Nielsen

Genstand Vaffeljern Antal 1



Kategori Køkken og bryggers

Lokale Depot KA

Tilknytning Ukendt

Kasse/Reoln

Materiale Jern

Periode Nutid

Årgang 1900 - 1950erne

Anvendelse Baging af Vafler

Anvendt af

Beskrivels Vaffeljernet er 72 cm langt . Det består af 2 lange håndtag af hensyn til varmen. Håndtagene er hængslet med en bolt således at vaffeljernet kan åbnes. Selve pladen til baging af vaflerne er 14 cm i diameter og tungeformet. Ved hver baging vil der blive 4 små hjerteformede vafler

Findested

Findedato

Indbragt af

Udlån Nej

Låner



MUSEUM I LANGÅ

Dato 28-01-2023

RegistnrMiL 1984

Regdato 23-06-2022

Registreret af Wivi Thing Nielsen



Genstand Kage/ form af en eller and Antal 1

Kategori Køkken og bryggers

Lokale Udstilling D

Tilknytning Ukendt

Kasse/Reoln

Materiale Kobber belagt med tin

Periode Nutid

Argang 1900 - 1950erne

Anvendelse Til kage, budding eller andre desserter

Anvendt af

Beskrivels Formen er 8 cm dyb og grydeformet med to ører. Bunden af formen har 7 fordybninger som på en æbleskivepande

Findested

Findedato

Indbragt af

Udlån Nej

Låner



MUSEUM I LANGÅ

Dato 28-01-2023

RegistnrMiL 1985

Regdato 23-06-2022

Registreret af Wivi Thing Nielsen

Genstand Knibetang Antal 1



Kategori Håndværk

Lokale Udstilling H

Tilknytning Ukendt

Kasse/Reoln

Materiale Jern

Periode Nutid

Argang

Anvendelse Bærer præg af at have været brugt i en esse

Anvendt af

Beskrivels Tangen er 29 cm lang og består af to lange håndtag der er hængslet med en bolt, og ender i 2 buede kæber.

Findested

Findedato

Indbragt af

Udlån Nej

Låner



MUSEUM I LANGÅ

Dato 28-01-2023

RegistnrMiL 1986

Regdato 23-06-2022

Registreret af Wivi Thing Nielsen

Genstand Æbleskivepande Antal 1



Kategori Køkken og bryggers

Lokale Depot KA

Tilknytning Ukendt

Kasse/Reoln

Materiale Jern

Periode Nutid

Argang

Anvendelse Baging af æbleskiver på et brændekomfur

Anvendt af

Beskrivels Panden er 24,5 cm . Oversiden er emaljebelagt med 7 huller. Ovenpå panden er der en bøjleformet hank som håndtag

Findested

Findedato

Indbragt af

Udlån Nej

Låner



MUSEUM I LANGÅ

Dato 28-01-2023

RegistnrMiL 1987

Regdato 23-06-2022

Registreret af Wivi Thing Nielsen

Genstand Plejl Antal 1



Kategori Landbrug/Have

Lokale Depot KA

Tilknytning Ukendt

Kasse/Reoln

Materiale Træ og Reb

Periode Nutid

Argang

Anvendelse Tærskning af korn. Brugeren holdt i den ene stok og slog den anden ned i dynger af korn hvorved kernerne blev adskilt fra stråene.

Anvendt af

Beskrivels Plejlen består af 2 træstokke, hver på ca 1 m. De to stokke er forbundet med hinanden med reb.

Findested

Findedato

Indbragt af

Udlån Nej

Låner



MUSEUM I LANGÅ

Dato 28-01-2023

RegistnrMiL 1988

Regdato 23-06-2022

Registreret af Wivi Thing Nielsen

Genstand Vaskebrædt Antal 1



Kategori Køkken og bryggers

Lokale Depot KA

Tilknytning Ukendt

Kasse/Reoln

Materiale Træ og Zink

Periode Nutid

Argang

Anvendelse Vaskning af tøj ved at skubbe tøjet op og ned af brædtets riller.

Anvendt af

Beskrivels Vaskebrædt på 57 x 32 cm.
Brædtet består af en træramme i bøgetræ hvori er isat en bølget zinkplade.

Findested

Findedato

Indbragt af

Udlån Nej

Låner



MUSEUM I LANGÅ

Dato 28-01-2023

RegistnrMiL 1989

Regdato 23-06-2022

Registreret af Wivi Thing Nielsen

Genstand Vaskebrædt Antal 1



Kategori Køkken og bryggers

Lokale Udstilling D

Tilknytning Ukendt

Kasse/Reoln

Materiale Træ

Periode Nutid

Argang

Anvendelse Tøjvask ved at skubbe tøjet op og ned af rillerne hvor selve brædtet står i en balje sæbevand

Anvendt af

Beskrivels 68 cm langt og 18,5 cm bredt vaskebrædt udskåret i egetræ. Formentlig hjemmelavet og tilvirket af en egeplankehvor der er brugt en håndsav til at forme den bølgetakkede overflade.

Findested

Findedato

Indbragt af



Udlån Nej

Låner

MUSEUM I LANGÅ

Dato 28-01-2023

RegistnrMiL 1990

Regdato 23-06-2022

Registreret af Wivi Thing Nielsen

Genstand Forladegevær Antal 1



Kategori Udenfor kategori

Lokale Depot KA

Tilknytning Ukendt

Kasse/Reoln

Materiale Træ og metal

Periode Nutid

Argang

Anvendelse

Anvendt af

Beskrivels 86 cm langt forladegevær. Enkeltløbet hanegevær. Mundingsåbningen er 18 mm

Findested

Findedato

Indbragt af

Udlån Nej

Låner



MUSEUM I LANGÅ

Dato 28-01-2023

RegistnrMiL 1991

Regdato 30-06-2022

Registreret af Wivi Thing Nielsen

Genstand Kyse Antal 1



Kategori Beklædning

Lokale Vandrestilling B

Tilknytning Ukendt

Kasse/Reoln

Materiale Silke og bomuld

Periode Nutid

Argang

Anvendelse Damehat

Anvendt af

Beskrivels
Kapothat er en kyselignende damehat, der var højeste mode midt det attendeårhundre. Hatten kunne have flere forskellige udformninger. Kapot kan oversættes ved kvindehat.

Findested

Findedato

Indbragt af

Udlån Nej

Låner



MUSEUM I LANGÅ

Dato 28-01-2023

RegistnrMiL 1992

Regdato 08-08-2022

Registreret af Wivi Thing Nielsen

Genstand Smidvinkel Antal 1



Kategori Håndværk

Lokale Depot KA

Tilknytning Rich. Nissen

Kasse/Reoln

Materiale Træ

Periode Nutid

Årgang 1950erne

Anvendelse Anvendes til at angive vinkelens (smidets) STØRRELSE

Anvendt af På Nissens trævarefabrik

Beskrivels Vinkelen er sammenfoldelig. Sammenfoldet er den 34 cm lang. Den er lavet i bøgetræ og sandsynligvis fremstillet på fabrikken. Vinkelen foldes sammen som en foldekniv hvor bladet er skjult i håndtaget. Vinkelen er forsynet med en bolt i den ene ende

Findested Richard Nissens trævarefabrik

Findedato



Udlån Nej

Indbragt af

Låner

MUSEUM I LANGÅ

Dato 28-01-2023

RegistnrMiL 1993

Regdato 08-08-2022

Registreret af Wivi Thing Nielsen

Genstand Krøshøvl Antal 1



Kategori Håndværk

Lokale Depot KA

Tilknytning Rich. Nissen

Kasse/Reoln

Materiale Træ og jern

Periode Nutid

Årgang 1950erne

Anvendelse Høvling af krøs

Anvendt af Anvendt af Bødkere under tøndefremstilling

Beskrivels Halvmåneformet træplade hvorpå er monteret skæreværktøj i jern
Træpladen har en diameter på 31 cm.

Findested Nissens trævarefabrik

Findedato



Udlån Nej

Indbragt af

Låner

MUSEUM I LANGÅ

Dato 28-01-2023

RegistnrMiL 1994

Regdato 08-08-2022

Registreret af Wivi Thing Nielsen

Genstand Langkrøs Antal 1



Kategori Håndværk

Lokale Depot KA

Tilknytning Rich. Nissen

Kasse/Reoln

Materiale Træ og jern

Periode Nutid

Årgang 1950erne

Anvendelse Skæring af riller i tøndes og kar

Anvendt af Bødkere

Beskrivels
Langkrøsen består af en træplade på 77 cm i længden .
Langkrøsen varierer i bredden, i den forreste ende er der udskåret et træhåndtag og et styrehåndtag omtrent på midten.
På træpladen er der med 2 bolte monteret en buet høvl. På høvlen er navnet J.E.Nissen indgraveret.

Findested Nissens trævarefabrik

Findedato



Udlån Nej

Indbragt af

Låner

MUSEUM I LANGÅ

Dato 28-01-2023

RegistnrMiL 1995

Regdato 08-08-2022

Registreret af Wivi Thing Nielsen

Genstand Krøshøvl Antal 1



Kategori Håndværk

Lokale Depot KA

Tilknytning Rich. Nissen

Kasse/Reoln

Materiale Træ og jern

Periode Nutid

Årgang 1950erne

Anvendelse Skæring af riller i tønder og kar

Anvendt af Bødkere

Beskrivels Høvlen består af en 26 cm bred halvmåneformet træplade. På træpladen er der boltet en træklods på med 2 bolte og monteret skæreværktøj

Findested Nissens trævarfabrik

Findedato



Udlån Nej

Indbragt af

Låner

MUSEUM I LANGÅ

Dato 28-01-2023

RegistnrMiL 1996

Regdato 08-08-2022

Registreret af Wivi Thing Nielsen

Genstand Krøshøvl Antal 1



Kategori Håndværk

Lokale Depot KA

Tilknytning Rich. Nissen

Kasse/Reoln

Materiale Træ og jern

Periode Nutid

Årgang 1950erne

Anvendelse Skæring af riller i tønders og kar

Anvendt af Bødkere

Beskrivels Høvlen består af en 40 cm bred halvmåneformet træplade hvorpå er med 2 bolte monteret en styreklodspå hvilket skæreværktøjet sidder. De 2 bolte bevirker samtidig at skæredybden kan justeres.

Findested Nissens trævarefabrik

Findedato



Udlån Nej

Indbragt af

Låner

MUSEUM I LANGÅ

Dato 28-01-2023

RegistnrMiL 1997

Regdato 08-08-2022

Registreret af Wivi Thing Nielsen

Genstand Krøshøvl Antal 1



Kategori Håndværk

Lokale Depot KA

Tilknytning Rich. Nissen

Kasse/Reoln

Materiale Træ og jern

Periode Nutid

Årgang 1950erne

Anvendelse Skæring af riller i tønder og kar

Anvendt af Bødkere

Beskrivels Høvlen består af en 37 cm bred halvmåneformet træplade hvorpå der med 2 bolte er monteret en styreklods i træ på hvilken skæreværktøjet er monteret.

Findested Nissens trævarefabrik

Findedato



Udlån Nej

Indbragt af

Låner

MUSEUM I LANGÅ

Dato 28-01-2023

RegistnrMiL 1998

Regdato 08-08-2022

Registreret af Wivi Thing Nielsen

Genstand Krøshøvl Antal 1



Kategori Håndværk

Lokale Depot KA

Tilknytning Rich. Nissen

Kasse/Reoln

Materiale Træ og jern

Periode Nutid

Årgang 1950erne

Anvendelse Skæring af riller i tønder og kar

Anvendt af Bødkere

Beskrivels Høvlen består af en 34 cm bred træplade hvorpå der med 2 bolte er monteret en styreklods i træ på hvilken skæreværktøjet er fastgjort. På styreklodsen er monteret en metalplade af samme størrelse.

Findested Nissens trævarefabrik

Findedato



Udlån Nej

Indbragt af

Låner

MUSEUM I LANGÅ

Dato 28-01-2023

RegistnrMiL 1999

Regdato 08-08-2022

Registreret af Wivi Thing Nielsen

Genstand Hammer Antal 1



Kategori Håndværk

Lokale Depot KA

Tilknytning Rich. Nissen

Kasse/Reoln

Materiale Træ og jern

Periode Nutid

Årgang 1950erne

Anvendelse Montering af stølbånd på tønder og kar

Anvendt af Bødkere

Beskrivels Hammeren er 16,5 cm lang hvoraf træskaftet er 12 cm langt. Hammerhovedet er buet foroven både på langs og tværs og i den ene ende er der en udskæring

Findested Nissens trævarefabrik

Findedato



Udlån Nej

Indbragt af

Låner

MUSEUM I LANGÅ

Dato 28-01-2023

RegistnrMiL 2000

Regdato 29-04-2019

Registreret af Jørgen Bojesen

Genstand Vandrepokal Antal 1



Kategori Udenfor kategori

Lokale Depot KA

Tilknytning Rich. Nissen

Kasse/Reoln Reol Registr.nr.

Materiale Forsølvet metal

Periode Nutid

Årgang 1962-65

Anvendelse Vandrepokal

Anvendt af Randersegnens Firmaidræt

Beskrivels Vandrepokal med låg, højde 22 cm, diam fod 9cm, diam top 11,5 cm, låget er forsynet med en krone på toppen, fremstillet af Urmager og Guldsmed Svend Aage Bendixen Randers.
Indskription: Amtsavisens Vandrepokal
Dronningborg Maskinfabrik 1962
Richard Nissen Langaa 1963
Richard Nissen Langaa 1964
Richard Nissen Langaa 1965
Vundet til ejendom 1965

Findested Ebbe Langberg Langå

Findedato 2019



Udlån Nej

Indbragt af Hanne Frederiksen Langå

Låner

MUSEUM I LANGÅ

Dato 28-01-2023

RegistnrMiL 2001

Regdato 29-04-2019

Registreret af Jørgen Bojesen

Genstand Vandrepokal Antal 1



Kategori Udenfor kategori

Lokale Depot KA

Tilknytning Rich. Nissen

Kasse/Reoln Reol Registr.nr.

Materiale Forsølvet metal

Periode Nutid

Årgang 1957-63

Anvendelse Vandrepokal

Anvendt af Randers Skyttekreds Firmaskydning

Beskrivels Vandrepokal med låg, højde 24 cm, diam fod 8,5 cm, diam top 12 cm, låget er forsynet med en krone på toppen, fremstillet af Urmager og Guldsmed Svend Aage Bendixen Randers.
Indskription: Randers Skyttekreds Firmaskydning
Randers Kommune 1957 470 P, Randers Kommune 1958 466 P
Møllestensfabriken "Engsko" 1959 467 P, Randers Kommune 1960 469 P
Vognfabriken "Scandia" I, 1961 462 P, A/S "Strømmen" 1962 463 P
Richard Nissen, Langaa 1963 466 P

Findested Ebbe Langberg Langå

Findedato 2018

Udlån Nej

Indbragt af Hanne Frederiksen Langå

Låner



MUSEUM I LANGÅ

Dato 28-01-2023

RegistnrMiL 2002

Regdato 29-04-2019

Registreret af Jørgen Bojesen

Genstand Pokal Antal 1



Kategori Udenfor kategori

Lokale Depot KA

Tilknytning Rich. Nissen

Kasse/Reoln Reol Registr.nr.

Materiale Forsølv metal

Periode Nutid

Årgang 1981

Anvendelse Skydepræmie

Anvendt af AAK

Beskrivels Forsølv bæger højde 12,5 cm, diam. Bund 7 cm, diam top 10 cm.
Inskription: AAK, 1981, 50 m, Hold DA, 1.Pr.
Fremstillet af Guldsmedemester Knud Rasmussen, Ved volden 2 Randers

Findested Ebbe Langberg Langå

Findedato 2018



Udlån Nej

Indbragt af Hanne Frederiksen Langå

Låner

MUSEUM I LANGÅ

Dato 28-01-2023

RegistnrMiL 2003

Regdato 29-04-2019

Registreret af Jørgen Bojesen

Genstand Pokal Antal 1



Kategori Udenfor kategori

Lokale Depot KA

Tilknytning Rich. Nissen

Kasse/Reoln Reol Registr.nr.

Materiale Forsølvmet metal

Periode Nutid

Årgang 1975

Anvendelse Skydepræmie

Anvendt af Skyttekreds

Beskrivels Forsølvmet bæger, højde 9cm, diam bund 5,7 cm, diam toop 7,3 cm
Inskription: 1.Pr., 50 m. C. rk. 1975

Findested Ebbe Langberg Langå

Findedato 2018

Udlån Nej

Indbragt af Hanne Frederiksen Langå

Låner



MUSEUM I LANGÅ

Dato 28-01-2023

RegistnrMiL 2004

Regdato 29-04-2019

Registreret af Jørgen Bojesen

Genstand Pokal Antal 1



Kategori Udenfor kategori

Lokale Depot KA

Tilknytning Rich. Nissen

Kasse/Reoln Reol Registr.nr.

Materiale Forsølvmet metal

Periode Nutid

Årgang 1964

Anvendelse Skydepræmie

Anvendt af R.F.S. (Randers Firmasport Skyttekreds?)

Beskrivels Forsølvmet bæger, højde 9 cm, diam fod 5 cm, diam bund 3,5 cm, diam top 7,2 cm
Inskription: R. F. S. 50 m Hold Skydning, Kl. B. vinder 1964

Findested Ebbe Langberg Langå

Findedato 2018



Udlån Nej

Indbragt af Hanne Frederiksen Langå

Låner

MUSEUM I LANGÅ

Dato 28-01-2023

RegistnrMiL 2005

Regdato 29-04-2019

Registreret af Jørgen Bojesen

Genstand Tørvegreb Antal 1



Kategori Landbrug/Have

Lokale Depot KA

Tilknytning Privat

Kasse/Reoln Reol Registr.nr.

Materiale Træ og metal

Periode Nutid

Årgang 1940-erne

Anvendelse Til stabling af klyner

Anvendt af Folk i tørvemosen

Beskrivels Tørvegreb i træ 140 cm høj, med et blad på 50 x 40 cm med 7 tænder og 3 tværribber som er skruet sammen med undersænkede skruer med lige kær, skaft på 95 cm er boltet på med 5/16" bræddebolte

Findested Genbrugspladsen i Langå

Findedato 2019



Udlån Nej

Indbragt af Niels Dresher

Låner

MUSEUM I LANGÅ

Dato 28-01-2023

RegistnrMiL 2006

Regdato 03-10-2019

Registreret af Jørgen Bojesen

Genstand Vejskilt Antal 1



Kategori Udenfor kategori

Lokale Depot KA

Tilknytning Langå Kommune

Kasse/Reoln Reol Registr.nr.

Materiale Metal

Periode Nutid

Årgang 1948

Anvendelse Vejviser

Anvendt af Laurbjerg/Lerbjerg Kommune

Beskrivels Vejskilt i metal 80 x 21,5 cm hvid bund med rød kant og rød skrift på begge sider. Har været placeret i krydset Nørregade / Østergade i Laurbjerg ifølge Per Øster
Teksten er: "7 Langaa"

Findested Per Øster Laurbjerg

Findedato 09-05-2019



Udlån Nej

Indbragt af Per Øster

Låner

MUSEUM I LANGÅ

Dato 28-01-2023

RegistnrMiL 2007

Regdato 03-10-2019

Registreret af Jørgen Bojesen

Genstand Lysedug Antal 1



Kategori Håndarbejde

Lokale Depot KA

Tilknytning Privat

Kasse/Reoln Reol Registr.nr.

Materiale Hørlærred, fint

Periode Nutid

Årgang 1930 erne ca.

Anvendelse Lyseduge/ løber anvendtes som regel som pynt på borde eller kommoder

Anvendt af Martine Laursen (Inga Holtings mor)

Beskrivels 56x29 lang Løber i bomuld. Mønsteret syet i hardangersyning og løberen kantet med en tungekant

Findested Inga Holting Havevej Langå

Findedato 2019



Udlån Nej

Indbragt af Inga Holting Havevej Langå

Låner

MUSEUM I LANGÅ

Dato 28-01-2023

RegistnrMiL 2008

Regdato 03-10-2019

Registreret af Jørgen Bojesen

Genstand Blonder Antal 1



Kategori Håndarbejde

Lokale Depot KA

Tilknytning Privat

Kasse/Reoln Reol Registr.nr.

Materiale Hørlærred, fint

Periode Nutid

Årgang 1930erne ca.

Anvendelse Blonde som pynt forneden på forskellige klædningsstykker som natkjoler m.m.

Anvendt af Martine Laursen (Inga Holtings mor)

Beskrivels 80 cm. Langt afklippet blondestykke. Suet i hardangersyning med tungekant i knaphulsting.

Findested Inga Holting Havevej Langå

Findedato 2019



Udlån Nej

Indbragt af Inga Holting Havevej Langå

Låner

MUSEUM I LANGÅ

Dato 28-01-2023

RegistnrMiL 2009

Regdato 03-10-2019

Registreret af Jørgen Bojesen

Genstand Blonder Antal 1

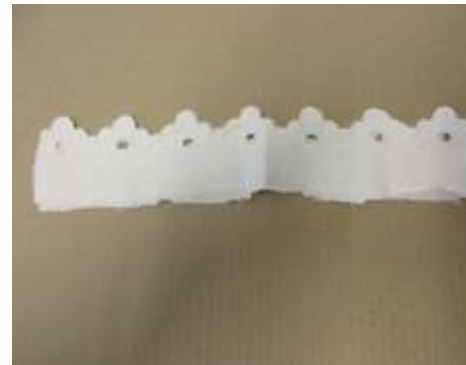

Kategori Håndarbejde

Lokale Depot KA

Tilknytning Privat

Kasse/Reoln Reol Registr.nr.

Materiale Hørlærred, fint

Periode Nutid

Årgang 1930'erne ca.

Anvendelse Anvendtes f.eks. På bordløbere

Anvendt af Martine Laursen (Inga Holtings mor)

Beskrivels 60 cm. Afklippet blondestykke syet med knaphulsting og tungekanter.

Findested Inga Holting Havevej Langå

Findedato 2019

Udlån Nej

Indbragt af Inga Holting Havevej Langå

Låner



MUSEUM I LANGÅ

Dato 28-01-2023

RegistnrMiL 2010

Regdato 03-10-2019

Registreret af Jørgen Bojesen

Genstand Blonder Antal 1



Kategori Håndarbejde

Lokale Depot KA

Tilknytning Privat

Kasse/Reoln Reol Registr.nr.

Materiale Hørlærred, fint

Periode Nutid

Årgang 1930erne ca.

Anvendelse Kant på en dug eller løber

Anvendt af Martine Laursen (Inga Holtings mor)

Beskrivels 44 cm afklippet blonderkant med huller syet i knaphulsting.

Findested Inga Holting Havevej Langå

Findedato 2019

Udlån Nej

Indbragt af Inga Holting Havevej Langå

Låner



MUSEUM I LANGÅ

Dato 28-01-2023

RegistnrMiL 2011

Regdato 03-10-2019

Registreret af Jørgen Bojesen

Genstand Blonder Antal 1



Kategori Håndarbejde

Lokale Depot KA

Tilknytning Privat

Kasse/Reoln Reol Registr.nr.

Materiale Bomuld

Periode Nutid

Årgang 1930erne ca.

Anvendelse Blonde til krave el.lign.

Anvendt af Martine Laursen (Inga Holtings mor)

Beskrivels 30 cm. Langt afklippet blondestykke.

Findested Inga Holting Havevej Langå

Findedato 2019

Udlån Nej

Indbragt af Inga Holting Havevej Langå

Låner



MUSEUM I LANGÅ

Dato 28-01-2023

RegistnrMiL 2012

Regdato 03-10-2019

Registreret af Jørgen Bojesen

Genstand Pyntekrave Antal 1



Kategori Beklædning

Lokale Depot KA

Tilknytning Privat

Kasse/Reoln Reol Registr.nr.

Materiale Periode Nutid Argang ca.1940-50-60

Anvendelse Pyntekrave

Anvendt af Børgine Gottshalk fra Torup

Beskrivels Krave der f.eks kan syes på en kjole

Findested Erik Jensen Torup

Findedato 2019

Udlån Nej

Indbragt af Erik Jensen Torup

Låner



MUSEUM I LANGÅ

Dato 28-01-2023

RegistnrMiL 2013

Regdato 03-10-2019

Registreret af Jørgen Bojesen

Genstand Pyntekrave Antal 1



Kategori Beklædning

Lokale Depot KA

Tilknytning Privat

Kasse/Reoln Reol Registr.nr.

Materiale Lærred, fint

Periode Nutid

Årgang 1940-50

Anvendelse Krave til at have under en kjole eller sweater med lidt stor halsudskæring

Anvendt af Børgine Gottshalk fra Torup

Beskrivels Krave påsyet et bærestykke med knapper og knaphuller

Findested Erik Jensen Torup

Findedato 2019



Udlån Nej

Indbragt af Erik Jensen Torup

Låner

MUSEUM I LANGÅ

Dato 28-01-2023

RegistnrMiL 2014

Regdato 03-10-2019

Registreret af Jørgen Bojesen

Genstand Pyntekrave Antal 1



Kategori Beklædning

Lokale Depot KA

Tilknytning Privat

Kasse/Reoln Reol Registr.nr.

Materiale Meget fint hørlærred

Periode Nutid

Årgang 1940-50-60

Anvendelse Pyntekrave under kjole eller bluser m.m.

Anvendt af Børgine Gottshalk fra Torup

Beskrivels Pyntekrave med fladsyning og påsyet bærestykke med knapper og knaphuller

Findested Erik Jensen Torup

Findedato 2019



Udlån Nej

Indbragt af Erik Jensen Torup

Låner

MUSEUM I LANGÅ

Dato 28-01-2023

RegistnrMiL 2015

Regdato 03-10-2019

Registreret af Jørgen Bojesen

Genstand Lysedug Antal 1



Kategori Håndarbejde

Lokale Depot KA

Tilknytning Privat

Kasse/Reoln Reol Registr.nr.

Materiale Fint hørlærred

Periode Nutid

Årgang 1940 erne ca.

Anvendelse Lysedug / løber som f.eks. Har ligget på en dragkiste

Anvendt af Børgine Gottshalk fra Torup

Beskrivels Lysedug / løber med mønster syet bl.andet i fladsyning/knaphulsting og tungekant

Findested Erik Jensen Torup

Findedato 2019



Udlån Nej

Indbragt af Erik Jensen Torup

Låner

MUSEUM I LANGÅ

Dato 28-01-2023

RegistnrMiL 2016

Regdato 03-10-2019

Registreret af Jørgen Bojesen

Genstand Lysedug Antal 1



Kategori Håndarbejde

Lokale Depot KA

Tilknytning Privat

Kasse/Reoln Reol Registr.nr.

Materiale Fint hørlærred Periode Nutid Argang 1940 -50 -

Anvendelse Lysedug/ måske snarere et klæde , der har været brugt som dække for f.eks. Håndklæder.

Anvendt af Børgine Gottshalk fra Torup

Beskrivels Klæde i fint hørlærred med broderi ifladsyning, hulmønster og tungekant

Findested Erik Jensen Torup

Findedato 2019



Udlån Nej

Indbragt af Erik Jensen Torup

Låner

MUSEUM I LANGÅ

Dato 28-01-2023

RegistnrMiL 2017

Regdato 03-10-2019

Registreret af Jørgen Bojesen

Genstand Klokkestreng/bakkebånd Antal 1



Kategori Håndarbejde

Lokale Depot KA

Tilknytning Privat

Kasse/Reoln Reol Registr.nr.

Materiale Etamine

Periode Nutid

Årgang 1940-50-60

Anvendelse Bånd til at hænge op og sætte bakker ind i

Anvendt af Børgine Gottshalk fra Torup

Beskrivels Bakkebånd broderet på Etamine med korssting

Findested Erik Jensen Torup

Findedato 2019



Udlån Nej

Indbragt af Erik Jensen Torup

Låner

MUSEUM I LANGÅ

Dato 28-01-2023

RegistnrMiL 2018

Regdato 03-10-2019

Registreret af Jørgen Bojesen

Genstand Pyntekrave Antal 1



Kategori Beklædning

Lokale Depot KA

Tilknytning Privat

Kasse/Reoln Reol Registr.nr.

Materiale Periode Nutid Argang

Anvendelse

Anvendt af Børgine Gottshalk fra Torup

Beskrivels

Findested Erik Jensen Torup

Findedato 2019



Udlån Nej

Indbragt af Erik Jensen Torup

Låner

MUSEUM I LANGÅ

Dato 28-01-2023

RegistnrMiL 2019

Regdato 03-10-2019

Registreret af Jørgen Bojesen

Genstand Pynteærmes Antal 1



Kategori Beklædning

Lokale Depot KA

Tilknytning Privat

Kasse/Reoln Reol Registr.nr.

Materiale Periode Nutid Argang

Anvendelse

Anvendt af Børgine Gottshalk fra Torup

Beskrivels

Findested Erik Jensen Torup

Findedato 2019



Udlån Nej

Indbragt af Erik Jensen Torup

Låner

MUSEUM I LANGÅ

Dato 28-01-2023

RegistnrMiL 2020

Regdato 03-10-2019

Registreret af Jørgen Bojesen

Genstand Pyntekrave Antal 1



Kategori Beklædning

Lokale Depot KA

Tilknytning Privat

Kasse/Reoln Reol Registr.nr.

Materiale Periode Nutid Argang

Anvendelse

Anvendt af Børgine Gottshalk fra Torup

Beskrivels

Findested Erik Jensen Torup

Findedato 2019



Udlån Nej

Indbragt af Erik Jensen Torup

Låner

MUSEUM I LANGÅ

Dato 28-01-2023

RegistnrMiL 2021

Regdato 03-10-2019

Registreret af Jørgen Bojesen

Genstand Pyntekrave Antal 1



Kategori Beklædning

Lokale Depot KA

Tilknytning Privat

Kasse/Reoln Reol Registr.nr.

Materiale Periode Nutid Argang

Anvendelse

Anvendt af Børgine Gottshalk fra Torup

Beskrivels

Findested Erik Jensen Torup

Findedato 2019



Udlån Nej

Indbragt af Erik Jensen Torup

Låner

MUSEUM I LANGÅ

Dato 28-01-2023

RegistnrMiL 2022

Regdato 30-01-2020

Registreret af Jørgen Bojesen

Genstand Fane Antal 1



Kategori Udenfor kategori

Lokale Depot KB

Tilknytning Privat

Kasse/Reoln Andet

Materiale Flagdug, træ, metalog brodereregarn

Periode Nutid

Årgang 1909

Anvendelse Fane/Standard anvendt ved mærkedage og festlige lejligheder

Anvendt af Socialdemokratiet i Langå og omegn (til låns må ikke kasseres)

Beskrivels Fanen måler 180 x 100 cm og er forsynet med 3 kvaster alt i rødt stof og garn, den er foroven fastgjort til lakeret træstok med 19 messingsøm igennem et vævet bændel i rødt med guldråd, for enden af stokken er monteret 2 messingbeslag med indvendigt gevind hvori der er monteret 2 fanespyd.
Fanen er broderet Med følgende inskriptioner i guldråd med størrelse 10, 5, 9, 4,5 cm:
Socialdemokratisk Forening,
Langaa og Omegn,
(Herunder en figur som formentlig forestiller to hænder i et håndtryk, og en bladranke med grønne, gule og brune blade bundet sammen med et rødt bånd).
Stiftet 14. Novbr. 1909.

Findested Poul og Anni Møller Enghavevej
Langå

Findedato 2019



Udlån Nej

Indbragt af Poul og Anni Møller

Låner

MUSEUM I LANGÅ

Dato 28-01-2023

RegistnrMiL 2023

Regdato 30-01-2020

Registreret af Jørgen Bojesen

Genstand Dirigentklokke Antal 1



Kategori Udenfor kategori

Lokale Depot KA

Tilknytning Privat

Kasse/Reoln Reol Registr.nr.

Materiale Metal, bakkelit og papkasse m låg

Periode Nutid

Argang 1932

Anvendelse Dirigentklokke til brug ved møder i i/s Langaa Vandværk
Stempel og stempelpude til brug for formand

Anvendt af i/s Langaa Vandværk

Beskrivels
Papkassen indeholder:
Dirigentklokke i metal med cicelering og håndtag i bakkelit,
Klokken er en gave til i/s Langaa Vandværks 25 års jubilæum med inskription:
25/4-1907 LV 25/4-1932 fra Vandmestre i Langaa.

1 stempel og stempelpude: "FORMD. FOR I/S LANGAA VANDVÆRK"

Findested Jan Jubi Mikkelsen

Findedato 29/4-2019



Udlån Nej

Indbragt af Jan Mikkelsen

Låner

MUSEUM I LANGÅ

Dato 28-01-2023

RegistnrMiL 2024

Regdato 27-02-2020

Registreret af Jørgen Bojesen

Genstand Hjulnav Antal 1



Kategori Håndværk

Lokale Depot KA

Tilknytning Privat

Kasse/Reoln Reol Registr.nr.

Materiale Træ

Periode Nutid

Årgang 1930-erne

Anvendelse Anvendes ved opbygning af vognhjul (arbejdsvogn)

Anvendt af Karetmager Niels Møller Andersen Houlbjerg

Beskrivels Hjulnav med en diameter på ca 21 cm og en akseldia. På 4,5 cm plads til 12 egere.

Findested Ole Møller Andersen
Laurbjerg

Findedato 2019



Udlån Nej

Indbragt af Ole Møller Andersen
Laurbjerg

Låner

MUSEUM I LANGÅ

Dato 28-01-2023

RegistnrMiL 2025

Regdato 27-02-2020

Registreret af Jørgen Bojesen

Genstand Skebor Antal 1



Kategori Håndværk

Lokale Depot KA

Tilknytning Privat

Kasse/Reoln Reol Registr.nr.

Materiale Træ og stål

Periode Nutid

Argang 1930-erne

Anvendelse Boring af huller i træ

Anvendt af Karetmager Niels Møller Andersen Houlbjerg

Beskrivels Skebor på ca 1" (28 mm) smedet i 1/2" firkantstål længde ca 35 cm. Forsynet med kraftig drejet håndtag i træ ø 50 mm længde 42 cm og med jernbånd og trækile stempel på boret 28 mm

Findested Ole Møller Andersen Laurbjerg

Findedato 2019



Udlån Nej

Indbragt af Ole Møller Andersen Laurbjerg

Låner

MUSEUM I LANGÅ

Dato 28-01-2023

RegistnrMiL 2026

Regdato 27-02-2020

Registreret af Jørgen Bojesen

Genstand Skebor Antal 1



Kategori Håndværk

Lokale Depot KA

Tilknytning Privat

Kasse/Reoln Reol Registr.nr.

Materiale Træ og stål

Periode Nutid

Argang 1930-erne

Anvendelse Boring af huller i træ

Anvendt af Karetmager Niels Møller Andersen Houlbjerg

Beskrivels Skebor på ca 20 mm smedet i 12 mm firkantstål længde ca 35 cm. Forsynet med kraftig drejet håndtag i træ ø 40 mm længde 38 cm og med jernbånd og trækile stempel på boret 20 mm

Findested Ole Møller Andersen Laurbjerg

Findedato 2019



Udlån Nej

Indbragt af Ole Møller Andersen Laurbjerg

Låner

MUSEUM I LANGÅ

Dato 28-01-2023

RegistnrMiL 2027

Regdato 27-02-2020

Registreret af Jørgen Bojesen

Genstand Skebor Antal 1



Kategori Håndværk

Lokale Depot KA

Tilknytning Privat

Kasse/Reoln Reol Registr.nr.

Materiale Træ og stål

Periode Nutid

Argang 1930-erne

Anvendelse Boring af huller i træ

Anvendt af Kæretmager Niels Møller Andersen Houlbjerg

Beskrivels Skebor på ca 18 mm smedet i 10 mm firkantstål længde ca 29 cm. Forsynet med kraftig drejet håndtag i træ ø 40 mm længde 38 cm og med jernbånd og trækile stempel på boret 18 mm

Findested Ole Møller Andersen Laurbjerg

Findedato 2019



Udlån Nej

Indbragt af Ole Møller Andersen Laurbjerg

Låner

MUSEUM I LANGÅ

Dato 28-01-2023

RegistnrMiL 2028

Regdato 27-02-2020

Registreret af Jørgen Bojesen

Genstand Skebor Antal 1



Kategori Håndværk

Lokale Depot KA

Tilknytning Privat

Kasse/Reoln Reol Registr.nr.

Materiale Træ og stål

Periode Nutid

Argang 1930-erne

Anvendelse Boring af huller i træ

Anvendt af Kærtmager Niels Møller Andersen Houlbjerg

Beskrivels Skebor på ca 30 mm smedet i 15 mm firkantstål længde ca 33 cm. Forsynet med kraftig drejet håndtag i træ ø 40 mm længde 40 cm og med jernbånd og trækile stempel på boret 30 mm

Findested Ole Møller Andersen Laurbjerg

Findedato 2019



Udlån Nej

Indbragt af Ole Møller Andersen Laurbjerg

Låner

MUSEUM I LANGÅ

Dato 28-01-2023

RegistnrMiL 2029

Regdato 27-02-2020

Registreret af Jørgen Bojesen

Genstand Skebor Antal 1



Kategori Håndværk

Lokale Depot KA

Tilknytning Privat

Kasse/Reoln Reol Registr.nr.

Materiale Træ og stål

Periode Nutid

Årgang 1930-erne

Anvendelse Boring af huller i træ

Anvendt af Karetmager Niels Møller Andersen Houlbjerg

Beskrivels Skebor på ca 26 mm smedet i 15 mm firkantstål længde ca 32 cm. Forsynet med kraftig drejet håndtag i træ ø 45 mm længde 41 cm og med jernbånd og trækile

Findested Ole Møller Andersen
Laurbjerg

Findedato 2019



Udlån Nej

Indbragt af Ole Møller Andersen
Laurbjerg

Låner

MUSEUM I LANGÅ

Dato 28-01-2023

RegistnrMiL 2030

Regdato 27-02-2020

Registreret af Jørgen Bojesen

Genstand Skebor Antal 1



Kategori Håndværk

Lokale Depot KA

Tilknytning Privat

Kasse/Reoln Reol Registr.nr.

Materiale Træ og stål

Periode Nutid

Årgang 1930-erne

Anvendelse Boring af huller i træ

Anvendt af Karetmager Niels Møller Andersen Houlbjerg

Beskrivels Skebor på ca 26 mm smedet i 15 mm firkantstål længde ca 26 cm. Forsynet med kraftig drejet håndtag i træ ø 42 mm længde 41 cm og med jernbånd og trækile

Findested Ole Møller Andersen Laurbjerg

Findedato 2019



Udlån Nej

Indbragt af Ole Møller Andersen Laurbjerg

Låner

MUSEUM I LANGÅ

Dato 28-01-2023

RegistnrMiL 2031

Regdato 27-02-2020

Registreret af Jørgen Bojesen

Genstand Skebor Antal 1



Kategori Håndværk

Lokale Depot KA

Tilknytning Privat

Kasse/Reoln Reol Registr.nr.

Materiale Træ og stål

Periode Nutid

Årgang 1930-erne

Anvendelse Boring af huller i træ

Anvendt af Karetmager Niels Møller Andersen Houlbjerg

Beskrivels Skebor på ca 13 mm smedet i 8 mm firkantstål længde ca 28 cm. Forsynet med kraftig drejet håndtag i træ ø 45 mm længde 41 cm og med trækile

Findested Ole Møller Andersen Laurbjerg

Findedato 2019



Udlån Nej

Indbragt af Ole Møller Andersen Laurbjerg

Låner

MUSEUM I LANGÅ

Dato 28-01-2023

RegistnrMiL 2032

Regdato 27-02-2020

Registreret af Jørgen Bojesen

Genstand Skebor Antal 5



Kategori Håndværk

Lokale Depot KA

Tilknytning Privat

Kasse/Reoln Reol Registr.nr.

Materiale Stål

Periode Nutid

Årgang 1930-erne

Anvendelse Boring af huller i træ

Anvendt af Karetmager Niels Møller Andersen Houlbjerg

Beskrivels
Diverse skebor fra
1 stk ca 16 mm smedet i 10 mm firkantstål længde ca 25 cm.
1 stk ca 19 mm smedet i 10 mm firkantstål længde ca 25 cm
1 stk ca 32 mm smedet i 13 mm rundstål længde ca 35 cm
1 stk ca 32 mm smedet i 16 mm rundstål længde ca 35 cm
1 stk ca 47 mm smedet i 16 mm rundstål længde ca 35 cm

Findested Ole Møller Andersen
Laurbjerg

Findedato 2019



Udlån Nej

Indbragt af Ole Møller Andersen
Laurbjerg

Låner

MUSEUM I LANGÅ

Dato 28-01-2023

RegistnrMiL 2033

Regdato 28-09-2020

Registreret af Jørgen Bojesen

Genstand Brevhoved Antal 4



Kategori Håndværk

Lokale Depot KA

Tilknytning Privat

Kasse/Reoln Reol Registr.nr.

Materiale Papir

Periode Nutid

Argang 1950-erne

Anvendelse Regninger til kunderne i Houlbjerg Karetmagerforretning

Anvendt af Karetmager Niels Møller Andersen Houlbjerg

Beskrivels
Regningsblok produceret af Central-trykkeriet i Randers
Papir højde 23 cm bredde 19,5 cm
tekst: Houlbjerg, den _____ 195
Niels Møller Houlbjerg Karetmagerforretning
Alt Karetmagerarbejde udføres solidt og billigt
Telefon 23 - Houlbjerg pr. Laurbjerg

Findested Ole Møller Andersen
Laurbjerg

Findedato 2019



Udlån Nej

Indbragt af Ole Møller Andersen
Laurbjerg

Låner

MUSEUM I LANGÅ

Dato 28-01-2023

RegistnrMiL 2034

Regdato 27-02-2020

Registreret af Jørgen Bojesen

Genstand Gris Antal 1



Kategori Håndværk

Lokale Depot KA

Tilknytning Privat

Kasse/Reoln Reol Registr.nr.

Materiale Træ og stål

Periode Nutid

Argang 1930-erne

Anvendelse Til opmærkning af genstande i træ til videre bearbejdning

Anvendt af Kæretmager Niels Møller Andersen Houlbjerg

Beskrivels Smuk nærmest kunstnerisk udført "gris" i træ og markeringsværktøj i stål fastgjort med bolt og fløjmøtrik gennem bund, grisen kan betjenes med både én og to hænder. Længde 23 cm, bredde 6,2 cm, højde 9,8 cm + fløjmøtrik. Se billede

Findested Ole Møller Andersen Laurbjerg

Findedato 2019



Udlån Nej

Indbragt af Ole Møller Andersen Laurbjerg

Låner

MUSEUM I LANGÅ

Dato 28-01-2023

RegistnrMiL 2035

Regdato 27-02-2020

Registreret af Jørgen Bojesen

Genstand Klaptræ Antal 1



Kategori Håndværk

Lokale Depot KA

Tilknytning Privat

Kasse/Reoln Reol Registr.nr.

Materiale Træ

Periode Nutid

Årgang 1960-erne

Anvendelse Til klapjagt

Anvendt af Kæretmager Niels Møller Andersen Houlbjerg

Beskrivels 2 stykker træ 6 x 13 x 1,2 cm det ene med håndtag 14 cm langt, som er samlet med et lille hængsel

Findested Ole Møller Andersen
Laurbjerg

Findedato 2019



Udlån Nej

Indbragt af Ole Møller Andersen
Laurbjerg

Låner

MUSEUM I LANGÅ

Dato 28-01-2023

RegistnrMiL 2036

Regdato 27-02-2020

Registreret af Jørgen Bojesen

Genstand Høvl Antal 1



Kategori Håndværk

Lokale Depot KA

Tilknytning Privat

Kasse/Reoln Reol Registr.nr.

Materiale Træ og stål

Periode Nutid

Årgang 1930-erne

Anvendelse Høvling i træ

Anvendt af Karetmager Niels Møller Andersen Houlbjerg

Beskrivels Almindelig høvl længde 25 cm bredde 4,5 cm højde 13 cm, høvlen har foran et horn til venstre hånd og er forsynet med et høvljern og kile på 32 mm bredde og 13 cm længde, på undersiden er der indlagt et stykke hårdt træ på 35 x 50 mm.

Findested Ole Møller Andersen
Laurbjerg

Findedato 2019



Udlån Nej

Indbragt af Ole Møller Andersen
Laurbjerg

Låner

MUSEUM I LANGÅ

Dato 28-01-2023

RegistnrMiL 2037

Regdato 27-02-2020

Registreret af Jørgen Bojesen

Genstand Tøndebåndstrammer Antal 1



Kategori Håndværk

Lokale Depot KA

Tilknytning Privat

Kasse/Reoln Reol Registr.nr.

Materiale Træ og stål

Periode Nutid

Årgang 1950-erne

Anvendelse Bødker værktøj til opstramning af tøndebånd

Anvendt af Karetmager Niels Møller Andersen Houlbjerg

Beskrivels Udsåret af et stykke bøg eller asketræ, forneden med en bredde på 85 mm halvrund og skråt afskåret med forskellig diameter indvendig og udvendig, foroven rund med en diameter på 45 mm og med indlagt stålband, samlet længde 25 cm.

Findested Ole Møller Andersen
Laurbjerg

Findedato 2019



Udlån Nej

Indbragt af Ole Møller Andersen
Laurbjerg

Låner

MUSEUM I LANGÅ

Dato 28-01-2023

RegistnrMiL 2038

Regdato 27-02-2020

Registreret af Jørgen Bojesen

Genstand Tøndebåndstrammer Antal 1



Kategori Håndværk

Lokale Depot KA

Tilknytning Privat

Kasse/Reoln Reol Registr.nr.

Materiale Træ og stål

Periode Nutid

Årgang 1950-erne

Anvendelse Bødker værktøj til opstramning af tøndebåndKaretmager

Anvendt af Karetmager Niels Møller Andersen Houlbjerg

Beskrivels Udsåret af et stykke bøg eller asketræ, forneden med en bredde på 80 mm x 25 mm og med indlagt stålring, foroven rund med en diameter på 50 mm og med indlagt stålbånd, samlet længde 22 cm.

Findested Ole Møller Andersen
Laurbjerg

Findedato 2019



Udlån Nej

Indbragt af Ole Møller Andersen
Laurbjerg

Låner

MUSEUM I LANGÅ

Dato 28-01-2023

RegistnrMiL 2039

Regdato 27-02-2020

Registreret af Jørgen Bojesen

Genstand Sneglebor Antal 1



Kategori Håndværk

Lokale Depot KA

Tilknytning Privat

Kasse/Reoln Reol Registr.nr.

Materiale Træ og stål

Periode Nutid

Årgang 1960-erne

Anvendelse Boring af huller i træ

Anvendt af Karetmager Niels Møller Andersen Houlbjerg

Beskrivels Sneglebor på ca 24 mm med forlænger i 13 mm rundstål total længde ca 58 cm. Forsynet foroven med øje til håndtag og en rundstok i træ ø 24 mm længde 39 cm

Findested Ole Møller Andersen
Laurbjerg

Findedato 2019



Udlån Nej

Indbragt af Ole Møller Andersen
Laurbjerg

Låner

MUSEUM I LANGÅ

Dato 28-01-2023

RegistnrMiL 2040

Regdato 27-02-2020

Registreret af Jørgen Bojesen

Genstand Sneglebor Antal 1



Kategori Håndværk

Lokale Depot KA

Tilknytning Privat

Kasse/Reoln Reol Registr.nr.

Materiale Træ og stål

Periode Nutid

Årgang 1960-erne

Anvendelse Boring af huller i træ

Anvendt af Karetmager Niels Møller Andersen Houlbjerg

Beskrivels Sneglebor på ca 24 mm med forlænger i 16 mm rundstål total længde ca 54 cm. Forsynet foroven med øje til håndtag og en rundstok i træ ø 26 mm længde 34 cm

Findested Ole Møller Andersen
Laurbjerg

Findedato 2019



Udlån Nej

Indbragt af Ole Møller Andersen
Laurbjerg

Låner

MUSEUM I LANGÅ

Dato 28-01-2023

RegistnrMiL 2041

Regdato 27-02-2020

Registreret af Jørgen Bojesen

Genstand Smalfilmskamera Antal 1



Kategori Hobby og legetøj

Lokale Depot KA

Tilknytning Privat

Kasse/Reoln Reol Registr.nr.

Materiale Metal, plast, papir

Periode Nutid

Årgang 1959

Anvendelse Optage smalfilm

Anvendt af Fotograferen

Beskrivels
1 stk æske til EUMIG C 3m indeholder:
Kamera med tom spole, objektiv og cellebeskyttelsesdæksel,
Håndgreb med lædersøjle (håndgrbet er spændt fast på kameraet)
Tilbagespolingshåndsving med tilbagespolingsdæksel
Øjestykke til søgeren
Trådudløser (mangler)
Udenfor æsken er vedlagt en manual og garantibevis, og en ubrugt farvefilm.

Findested

Findedato 2019



Udlån Nej

Indbragt af

Låner

MUSEUM I LANGÅ

Dato 28-01-2023

RegistnrMiL 2042

Regdato 27-02-2020

Registreret af Jørgen Bojesen

Genstand El tidsskrift Antal 7



Kategori Industri

Lokale Udstilling G

Tilknytning Martens

Kasse/Reoln Andet

Materiale Papir

Periode Nutid

Årgang 1895-1906

Anvendelse Fagtidsskrift for elektroindustrien
Organ des Elektrotechnischen Vereins und des Verbandes Deutscher Elektrotechniker

Anvendt af Carl Martens Elektroteknisk Etablissement

Beskrivels Elektrotechnische Zeitschrift (Centralblatt für Elektrotechnik)
Organ des Elektrotechnischen Vereins und des Verbandes Deutscher Elektrotechniker.
Verlag von Julius Springer in Berlin und R. Oldenbourg in München.

Et tysk elektroteknisk tidsskrift istørrelse 36 x 27 cm og op til 52 sider, udgivet siden 1879. Det vides ikke om det stadig eksisterer.
vi har: marts 1895, sep 1895, dec. 1898, marts 1899, aug. 1901, juni 1906, og juli 1906.

Findested Elektriker Martens Langaa

Findedato ?



Udlån Nej

Indbragt af

Låner

MUSEUM I LANGÅ

Dato 28-01-2023

RegistnrMiL 2043

Regdato 27-02-2020

Registreret af Jørgen Bojesen



Genstand Fotokamera Antal 1

Kategori Hobby og legetøj

Lokale Depot KA

Tilknytning Langå Kommune

Kasse/Reoln Reol Registr.nr.

Materiale Plast, metal og glas

Periode Nutid

Årgang 1999

Anvendelse Digital fotografering

Anvendt af Museum i Langå

Beskrivels Kompaktkamera, 20.3 MP, CMOS, 25-1/4000, 570g, Sensorformat 1/2.3, autofocus, billedestabilisator, optisk zoom 60x, digital zoom 4x, Skærmstørrelse 3.
er monteret med et Hama 512 MB highspeed CompactFlash card, og bruger 4stk AA batterier

Findested Museum i Langå

Findedato 2005



Udlån Nej

Indbragt af Jørgen Nielsen (fmd.)

Låner

MUSEUM I LANGÅ

Dato 28-01-2023

RegistnrMiL 2044

Regdato 02-03-2020

Registreret af Jørgen Bojesen

Genstand Bollesprøjte Antal 1



Kategori Køkken og bryggers

Lokale Depot KA

Tilknytning Privat

Kasse/Reoln Reol Registr.nr.

Materiale Træ og metal

Periode Nutid

Årgang 1950-erne

Anvendelse Fremstilling af melboller

Anvendt af Karen Jørgensen Søvej 38

Beskrivels Ø 6cm og 17 cm langt blikrør med skruebund og bolle indlæg, heri passende rundstok i træ med håndtag

Findested Karen Jørgensen Søvej 38

Findedato 16-01-2020

Udlån Nej

Indbragt af Trætekniker Kaj Jørgensen Vestergade

Låner



MUSEUM I LANGÅ

Dato 28-01-2023

RegistnrMiL 2045

Regdato 02-03-2020

Registreret af Jørgen Bojesen

Genstand Bambi Antal 1



Kategori Hobby og legetøj

Lokale Vandrestilling B

Tilknytning Privat

Kasse/Reoln Reol Registr.nr.

Materiale Træ

Periode Nutid

Årgang 1950-erne

Anvendelse Legetøj

Anvendt af Karen Jørgensens børn

Beskrivels 12 cm høj, 11 cm lang og 7,5 cm bred Bambi figur på hjul, Kroppen er blå, øjne sorte, tunge orange og hjulene røde.

Findested Karen Jørgensen Søvej 38

Findedato 16-01-2020



Udlån Nej

Indbragt af Trætekniker Kaj Jørgensen Vestergade

Låner

MUSEUM I LANGÅ

Dato 28-01-2023

RegistnrMiL 2046

Regdato 02-03-2020

Registreret af Jørgen Bojesen

Genstand Tesi Antal 1



Kategori Køkken og bryggers

Lokale Depot KA

Tilknytning Privat

Kasse/Reoln Reol Registr.nr.

Materiale Metal og emalie

Periode Nutid

Årgang 1950-erne

Anvendelse Te si

Anvendt af Karen Jørgensen Søvej 38

Beskrivels Gul emaljebelagt te si diameter 9 cm + håndtag 2,5 cm dyb.

Findested Karen Jørgensen Søvej 38

Findedato 16-01-2020

Udlån Nej

Indbragt af Trætekniker Kaj Jørgensen Vestergade

Låner



MUSEUM I LANGÅ

Dato 28-01-2023

RegistnrMiL 2047

Regdato 02-03-2020

Registreret af Jørgen Bojesen

Genstand Brandbil Antal 1



Kategori Hobby og legetøj

Lokale Vandrestilling B

Tilknytning Privat

Kasse/Reoln Reol Registr.nr.

Materiale Træ og metal

Periode Nutid

Årgang 1950-erne

Anvendelse Legetøj

Anvendt af Karen Jørgensens børn

Beskrivels Rød brandbil af mærket HANSE monteret med 4 gummi hjul med hjulkapsler i metal og skubbe håndtag i metal, bemaling i hvid: FALCK - ZONEN, døre, skærmerkasser, slangeruller, værktøjskasser, trinbædder, kølergitter og lygter. Bilen er 16 cm lang, 6,5 cm bred og 7 cm høj

Findested Karen Jørgensen Søvej 38

Findedato 16-01-2020



Udlån Nej

Indbragt af Trætekniker Kaj Jørgensen Vestergade

Låner

MUSEUM I LANGÅ

Dato 28-01-2023

RegistnrMiL 2048

Regdato 02-03-2020

Registreret af Jørgen Bojesen

Genstand Græshoppe Antal 1



Kategori Hobby og legetøj

Lokale Vandrestilling B

Tilknytning Privat

Kasse/Reoln Reol Registr.nr.

Materiale Træ og metal

Periode Nutid

Årgang 1950-erne

Anvendelse Legetøj

Anvendt af Karen Jørgensens børn

Beskrivels Græshoppe oprindeligt malet rød, gul og grøn og røde øjne, følehorn i brun snor og 3 hjul hvoraf det forreste er eksentrisk monteret således at græshoppen bevæger sig op og ned, baghjulene er eksentrisk påmonteret græshoppens bagben som er 2-delt og derfor bevægersig, påakslen er der anbragt en skralde så der kan være lyd på.

Findested Karen Jørgensen Søvej 38

Findedato 16-01-2020



Udlån Nej

Indbragt af Trætekniker Kaj Jørgensen Vestergade

Låner

MUSEUM I LANGÅ

Dato 28-01-2023

RegistnrMiL 2049

Regdato 02-03-2020

Registreret af Jørgen Bojesen

Genstand Matador spil Antal 1



Kategori Hobby og legetøj

Lokale Depot KA

Tilknytning Privat

Kasse/Reoln Reol Registr.nr.

Materiale Pap og træ

Periode Nutid

Årgang 1950-erne

Anvendelse Legetøj / spil

Anvendt af Karen Jørgensens børn

Beskrivels Matador plade med diverse pengesedler og biler, huse og hoteller.

Findested Karen Jørgensen Søvej 38

Findedato 16-01-2020

Udlån Nej

Indbragt af Trætekniker Kaj Jørgensen Vestergade

Låner



MUSEUM I LANGÅ

Dato 28-01-2023

RegistnrMiL 2050

Regdato 03-12-2020

Registreret af Jørgen Bojesen

Genstand Smeltgryde Antal 1



Kategori Håndværk

Lokale Depot KA

Tilknytning Privat

Kasse/Reoln Reol Registr.nr.

Materiale Støbejern

Periode Nutid

Årgang 1950-erne

Anvendelse Smeltning af metal med lavt smeltepunkt

Anvendt af Jæger / lystfisker

Beskrivels Smeltgryde i støbejern diam. Top 18 cm, diam. Bund 8 cm, i bunden forsynet med 4 ben og et nr. 11590, itoppen er der 2 ører og på udvendig side er der 2 udsmykninger der består af hver 5 hjerter hvor spidsen er ført til bunden med 5 striber

Findested Post Bent Nielsen
Skovbakkevej

Findedato september 2020

Udlån Nej

Indbragt af Birgit Nielsen

Låner



MUSEUM I LANGÅ

Dato 28-01-2023

RegistnrMiL 2051

Regdato 03-12-2020

Registreret af Jørgen Bojesen

Genstand Strygejern Antal 1



Kategori Køkken og bryggers

Lokale Depot KA

Tilknytning Privat

Kasse/Reoln Reol Registr.nr.

Materiale Støbejern og træ

Periode Nutid

Årgang før 1900

Anvendelse Strygning af tøj

Anvendt af Husmoderen

Beskrivels
Strygejern !5 cm langt og ca. 8 cm på bredeste sted, højden på varmeelementet er 4,5 cm, varmedelen kan adskilles fra håndtaget idet den skal opvarmes på komfuret eller et andet ildsted og da håndtaget er i træ er det aftageligt.
Håndtaget består af et greb i træ og en koblingsdel i støbejern med en fjederpåvirket krog som kan gribe fat i varmelegemet.
Varmelegemet er mærket 2 P K.

Findested Post Bent Nielsen
Skovbakkevej

Findedato september 2020

Udlån Nej

Indbragt af Birgit Nielsen

Låner



MUSEUM I LANGÅ

Dato 28-01-2023

RegistnrMiL 2052

Regdato 03-12-2020

Registreret af Jørgen Bojesen

Genstand Fastnøgler Antal 2



Kategori Håndværk

Lokale Depot KA

Tilknytning Privat

Kasse/Reoln Reol Registr.nr.

Materiale Stål

Periode Nutid

Årgang ca. 1900

Anvendelse Formentlig anvendt i et smedeværksted

Anvendt af Brdr. Sørensen og Chr. Sørensen

Beskrivels 2 støbte fastnøgler begge 28 og 22 mm.
Nøglerne er 25 cm lange og 12 mm tykke.
Den ene er mærket Chr. Sørensen Langaa og størrelse indstøbt.
Den anden er mærket Brdr. Sørensen og størrelse indstøbt

Findested Post Bent Nielsen
Skovbakkevej

Findedato september 2020

Udlån Nej

Indbragt af Birgit Nielsen

Låner



MUSEUM I LANGÅ

Dato 28-01-2023

RegistnrMiL 2053

Regdato 03-12-2020

Registreret af Jørgen Bojesen

Genstand Renselåge Antal 1



Kategori Håndværk

Lokale Depot KA

Tilknytning Privat

Kasse/Reoln Reol Registr.nr.

Materiale Støbejern

Periode Nutid

Argang

Anvendelse Til afdækning af renehul i skorsten.

Anvendt af Skorstensfejeren

Beskrivels Støbejernsplade 23 x 23 cm ca 5 mm tyk med en rund kant på ca 8 mm, pladen er forsynet med 2 vinger med skruehuller

Findested Post Bent Nielsen
Skovbakkevej

Findedato september 2020

Udlån Nej

Indbragt af Birgit Nielsen

Låner



MUSEUM I LANGÅ

Dato 28-01-2023

RegistnrMiL 2054

Regdato 03-12-2020

Registreret af Jørgen Bojesen

Genstand Renselåge Antal 1



Kategori Inspektionsluge

Lokale Depot KA

Tilknytning Privat

Kasse/Reoln Reol Registr.nr.

Materiale Støbejern

Periode Nutid

Argang ca 1910-40

Anvendelse Til landbrugsmaskiner

Anvendt af A. T. Sørensen Maskifabrikken "Record" Langaa

Beskrivels Blåemalieret støbejernsluger med 2 øjer et lukket og et åbent, diameter 22 cm. Indstøbt er den mærket:
A. T. SØRENSEN.
RECORD.
LANGÅA

Findested Post Bent Nielsen
Skovbakkevej

Findedato september 2020

Udlån Nej

Indbragt af Birgit Nielsen

Låner



MUSEUM I LANGÅ

Dato 28-01-2023

RegistnrMiL 2055

Regdato 03-12-2020

Registreret af Jørgen Bojesen

Genstand Grammofonplade Antal 1



Kategori Andet boliginventar

Lokale Depot KA

Tilknytning Privat

Kasse/Reoln Reol Registr.nr.

Materiale Vinyl og pap

Periode Nutid

Årgang 1988

Anvendelse Musik og sang

Anvendt af Lokalt orkester og sanger fra Langå

Beskrivels LP plade i stereo med 12 sange, tekst og musik af Kirsten Kærup. Sang: Kirsten Kærup, Guitar: Gunner Byskov, Bas: Bent Kallehauge, Tværføjte: Helle Kærup. Tenor sax: Villy Madsen. Mundharmonika: Henry Rasmussen. Congas: Bent Kallehauge. Synthesizer: Bent Kallehauge. Producer: Edward Broadbridge. Optagelse: NBM AUDIO, Holstebro. Forsidefoto: Gunner Byskov.

Findested Post Bent Nielsen
Skovbakkevej

Findedato september 2020

Udlån Nej

Indbragt af Birgit Nielsen

Låner



MUSEUM I LANGÅ

Dato 28-01-2023

RegistnrMiL 2056

Regdato 03-12-2020

Registreret af Jørgen Bojesen

Genstand Stempel Antal 1



Kategori Butik/Handel

Lokale Depot KA

Tilknytning Privat

Kasse/Reoln Reol Registr.nr.

Materiale Metal og plast

Periode Nutid

Årgang ca. 1960-erne

Anvendelse Ved ændret adresse

Anvendt af Landpost Kaj Saxbeck Houlbjerg, tidl. Gedved

Beskrivels Stempel med pude, brugt af postvæsenet (Landposten)
Tekst:
Eftersendes ikke ved vedvarende adresseændring.
Returneres med oplysning om ny adresse.

Findested Leila Saxbeck, Houlbjerg
28 89 95 52

Findedato 16-09-2020



Udlån Nej

Indbragt af Leila Saxbeck, Houlbjerg
28 89 95 52

Låner

MUSEUM I LANGÅ

Dato 28-01-2023

RegistnrMiL 2057

Regdato 03-12-2020

Registreret af Jørgen Bojesen

Genstand Brevmappe Antal 1



Kategori Butik/Handel

Lokale Depot KA

Tilknytning Privat

Kasse/Reoln Reol Registr.nr.

Materiale Læder, skind og metal

Periode Nutid

Årgang ca. 1960-erne

Anvendelse Til opbevaring af breve

Anvendt af Landpost Kaj Saxbeck Houlbjerg, tidl. Gedved

Beskrivels Brevmappe fra dst Kgl. Danske postvæsen. Mappen måler 20 x 12,5 cm, og indeholder 3 små og 1 stort rum, og er forsynet med metalknap lås, og postvæsnets logo.

Findested Leila Saxbeck, Houlbjerg
28 89 95 52

Findedato 16-09-2020

Indbragt af Leila Saxbeck, Houlbjerg
28 89 95 52

Udlån Nej

Låner



MUSEUM I LANGÅ

Dato 28-01-2023

RegistnrMiL 2058

Regdato 03-12-2020

Registreret af Jørgen Bojesen

Genstand Brevvægt Antal 1



Kategori Butik/Handel

Lokale Depot KA

Tilknytning Privat

Kasse/Reoln Reol Registr.nr.

Materiale Metal og plast

Periode Nutid

Årgang ca. 1960-erne

Anvendelse til vejning af brevpost

Anvendt af Landpost Kaj Saxbeck Houlbjerg, tidl. Gedved

Beskrivels Brevvægt i metal etui i plast, måler 9 x 6 cm, vægten har en kapacitet op til 100 g, størst nøjagtighed op ti 50 g.

Findested Leila Saxbeck, Houlbjerg
28 89 95 52

Findedato 16-09-2020

Indbragt af Leila Saxbeck, Houlbjerg
28 89 95 52

Udlån Nej

Låner



MUSEUM I LANGÅ

Dato 28-01-2023

RegistnrMiL 2059

Regdato 03-12-2020

Registreret af Jørgen Bojesen

Genstand Stempel Antal 1



Kategori Butik/Handel

Lokale Depot KA

Tilknytning Privat

Kasse/Reoln Reol Registr.nr.

Materiale Plast og stofpude

Periode Nutid

Argang ca. 1960-erne

Anvendelse Stempel fra Gedved Posthus

Anvendt af Landpost Kaj Saxbeck Houlbjerg, tidl. Gedved

Beskrivels
Stemplet måler 45 x 15 mm og er forsynet med et håndtag i plast.
Tilhørende stempelpude 60 x 40 mm.
Det er fremstillet på A/S Grafisk.
Tekst:
GEDVED POSTHUS.
Ma.-fr. kl. 14-17
Lørdag kl. 10-12

Findested
Leila Saxbeck, Houlbjerg
28 89 95 52

Findedato 16-09-2020

Indbragt af
Leila Saxbeck, Houlbjerg
28 89 95 52

Udlån Nej

Låner



MUSEUM I LANGÅ

Dato 28-01-2023

RegistnrMiL 2060

Regdato 03-12-2020

Registreret af Jørgen Bojesen

Genstand Børnestempler Antal 2



Kategori Hobby og legetøj

Lokale Depot KA

Tilknytning Privat

Kasse/Reoln Reol Registr.nr.

Materiale Træ og plast

Periode Nutid

Årgang ca. 1960-erne

Anvendelse Landpostens medbragte børnelegetøj

Anvendt af Landpost Kaj Saxbeck Houlbjerg, tidl. Gedved

Beskrivels Rundt stempel 15 mm, Tekst: BØRNEPOST DANMARK
Lille stempel 5 x 25 mm, Tekst: 2805537

Findested Leila Saxbeck, Houlbjerg
28 89 95 52

Findedato 16-09-2020



Udlån Nej

Indbragt af Leila Saxbeck, Houlbjerg
28 89 95 52

Låner

MUSEUM I LANGÅ

Dato 28-01-2023

RegistnrMiL 2061

Regdato 03-12-2020

Registreret af Jørgen Bojesen

Genstand Kortholder Antal 1



Kategori Butik/Handel

Lokale Depot KA

Tilknytning Privat

Kasse/Reoln Reol Registr.nr.

Materiale Metal

Periode Nutid

Årgang ca. 2000

Anvendelse Til betalingskort og andre kort i samme format.

Anvendt af Bankens kunder

Beskrivels Kortholder måler 93 x 60 x 5 mm, tekst på låget: " Langå Bank, Byens bank." Langå Bank eksisterer ikke mere, den var oprettet som en filial af Hadsten Bank og blev senere overtaget af Vestjyske Bank og derefter nedlagt.

Findested ?

Findedato 2020



Udlån Nej

Indbragt af ?

Låner

MUSEUM I LANGÅ

Dato 28-01-2023

RegistnrMiL 2062

Regdato 03-12-2020

Registreret af Jørgen Bojesen

Genstand Puslespil Antal 1



Kategori Hobby og legetøj

Lokale Vandrestilling B

Tilknytning Privat

Kasse/Reoln Reol Registr.nr.

Materiale Træ krydsfiner

Periode Nutid

Årgang 1900-tallet

Anvendelse Puslespil legetøj til små børn

Anvendt af vuggestue - børnehave

Beskrivels
Puslespil i 3 dele, hoved, overkrop underkrop, 6 stk. af hver del som kan sættes sammen i mange forskellige kombinationer.
Tilhørende trækasse med låg mål 14 x 13 x 4 cm., I låget er der udfræsning der bruges til at samle figuren i.

Findested Lions genbrug

Findedato 08-10-2020



Udlån Nej

Indbragt af Niels Drescher

Låner

MUSEUM I LANGÅ

Dato 28-01-2023

RegistnrMiL 2063

Regdato 03-12-2020

Registreret af Jørgen Bojesen

Genstand Puslespil Antal 4



Kategori Hobby og legetøj

Lokale Vandrestilling B

Tilknytning Privat

Kasse/Reoln Reol Registr.nr.

Materiale Træ krydsfiner

Periode Nutid

Årgang 1900-tallet

Anvendelse Puslespil legetøj til små børn

Anvendt af vuggestue - børnehave

Beskrivels 4 stk. puslespil 17,5 x 11,5 cm med 12 brikker i hver, motiverne er hhv. heste, katte, hund og kaniner.
Tilhørende kasse i træ mål 19,5 x 13,5 x 3,5 cm med skydelåg.

Findested Lions genbrug

Findedato 08-10-2020



Udlån Nej

Indbragt af Niels Drescher

Låner

MUSEUM I LANGÅ

Dato 28-01-2023

RegistnrMiL 2064

Regdato 03-12-2020

Registreret af Jørgen Bojesen

Genstand Byggeklodser Antal 1



Kategori Hobby og legetøj

Lokale Vandrestilling B

Tilknytning Privat

Kasse/Reoln Reol Registr.nr.

Materiale Træ

Periode Nutid

Årgang 1900-tallet

Anvendelse Byggesæt, legetøj til små børn

Anvendt af børnehave

Beskrivels 1sæt byggeklodser itrækasse med skydelåg, kassen måler 23,5 x 18 x 3 cm, og indeholder 25 klodser der mangler formentlig flere mindre klodser, på kassens låg er der 5 forslag til bygninger i farver.

Findested Lions genbrug

Findedato 08-10-2020



Udlån Nej

Indbragt af Niels Drescher

Låner

MUSEUM I LANGÅ

Dato 28-01-2023

RegistnrMiL 2065

Regdato 03-12-2020

Registreret af Jørgen Bojesen

Genstand Billedbyggesæt Antal 1



Kategori Hobby og legetøj

Lokale Vandrestilling B

Tilknytning Privat

Kasse/Reoln Reol Registr.nr.

Materiale Pap papir og træ

Periode Nutid

Argang 1900-tallet

Anvendelse 1 stk. Billedbyggessæt, legetøj til lidt større børn.

Anvendt af børnehave

Beskrivels 1 stk. Billedbyggessæt i en trækasse med paplåg, Kassen indeholder et større antal små klodser i forskellige farver på 5 x 5 x 12 mm, samt en ramme med 700 huller til placering af klodserne, desuden er der på papir 12 forslag til billeder man kan bygge. På kassens låg er der flere forslag til billeder. Navnet er angivet til " Picture Peg" også i kinesiske skrifttegn, made in china.

Findested Lions genbrug

Findedato 08-10-2020

Udlån Nej

Indbragt af Niels Drescher

Låner



MUSEUM I LANGÅ

Dato 28-01-2023

RegistnrMiL 2066

Regdato 03-12-2020

Registreret af Jørgen Bojesen

Genstand Langå kommune logo Antal 1



Kategori Udenfor kategori

Lokale Depot KA

Tilknytning Langå Kommune

Kasse/Reoln Reol Registr.nr.

Materiale Papir, pap og glas

Periode Nutid

Årgang ca. 1980

Anvendelse Logo Langå Kommune

Anvendt af Langå Kommune

Beskrivels Skifteramme med kopi af Langå logo 20 x 25 cm.
Designet og malet på væggen i byrådssalen af Mogens Vilhelmsen Laurbjerg.

Findested ?

Findedato ?

Indbragt af ?

Udlån Nej

Låner



MUSEUM I LANGÅ

Dato 28-01-2023

RegistnrMiL 2067

Regdato 10-12-2020

Registreret af Jørgen Bojesen

Genstand Rationeringsmærker Antal 1



Kategori Butik/Handel

Lokale Depot KA

Tilknytning Besættelsen 40-45

Kasse/Reoln Reol Registr.nr.

Materiale Papir

Periode Nutid

Årgang 1940 - 50

Anvendelse Rationeringsmærker til brød og smør fra perioden 1940 - 50

Anvendt af "Højvang" Langå

Beskrivels
1 stk "Rejse-smørkort for 2 dage" bestående af 20 smørmærker af 5 gram, eller de kan deles af op til 40 mærker af 2,5 gram.
9 mærker af 125 gram groft rugbrød, de er alle klippet over på midten og svarer så formentlig til 18 mærker af 62,5 gram groft rugbrød.
2 mærker af 20 gram franskbrød, som kan deles på midten.
3 mærker af 50 gram franskbrød som kan deles.
1 mærke på 300 gram franskbrød eller 240 gram hvedemel.

Findested Højvang Langå

Findedato 25-06-2020



Udlån Nej

Indbragt af Lene Overgaard tidl. Højvang Langå

Låner

MUSEUM I LANGÅ

Dato 28-01-2023

RegistnrMiL 2068

Regdato 10-12-2020

Registreret af Jørgen Bojesen

Genstand Mælkekapsler Antal 10



Kategori Butik/Handel

Lokale Depot KA

Tilknytning Anden virksomhed

Kasse/Reoln Reol Registr.nr.

Materiale Alufolie og papir

Periode Nutid

Årgang 1950-erne

Anvendelse Kapsler til gl. mælkeflasker

Anvendt af Langaa Andelsmejeri

Beskrivels 9 stk. sødmælkskapsler 37 mm diameter.
1 stk. kærnemælkskapsel 37 mm.

Findested Fredensgade 2

Findedato 2015



Udlån Nej

Indbragt af Esther Søvsø

Låner

MUSEUM I LANGÅ

Dato 28-01-2023

RegistnrMiL 2069

Regdato 10-12-2020

Registreret af Jørgen Bojesen

Genstand Askebæger Antal 1



Kategori Andet boliginventar

Lokale Depot KA

Tilknytning Privat

Kasse/Reoln Reol Registr.nr.

Materiale Porcellæn

Periode Nutid

Årgang 1947

Anvendelse Askebæger måske reklamegave

Anvendt af Løjstrup Dambrug

Beskrivels Askebæger 15 cm i diameter, fremstillet af Lyngby Porcellæn. Motivet er hovedbygningen på Løjstrup Dambrug og er malet af Sonja Ibsen i 1947.

Findested Indleveret til Langå Lokalhistoriske Forening

Findedato 2020



Udlån Nej

Indbragt af Egon Kristensen (EK)

Låner

MUSEUM I LANGÅ

Dato 28-01-2023

RegistnrMiL 2070

Regdato 10-12-2020

Registreret af Jørgen Bojesen

Genstand Sodavandsflasker Antal 2



Kategori Butik/Handel

Lokale Depot KA

Tilknytning Anden virksomhed

Kasse/Reoln Reol Registr.nr.

Materiale Glas, metal, porcelæn og gummi

Periode Nutid

Årgang 1956-60

Anvendelse

Anvendt af

Beskrivels

Findested

Findedato

Indbragt af

Udlån Nej

Låner



MUSEUM I LANGÅ

Dato 28-01-2023

RegistnrMiL 2071

Regdato 10-12-2020

Registreret af Jørgen Bojesen

Genstand Serveringsbakke Antal 1



Kategori Køkken og bryggers

Lokale Depot KA

Tilknytning Privat

Kasse/Reoln Reol Registr.nr.

Materiale Pres materiale

Periode Nutid

Årgang

Anvendelse Serveringsbakke

Anvendt af ?

Beskrivels Oval serveringsbakke 39 x 31 cm 2 cm dyb, fremstillet af ukendt presmateriale, og mærket "Bamboo by Herstal"

Findested

Findedato

Indbragt af

Udlån Nej

Låner



MUSEUM I LANGÅ

Dato 28-01-2023

RegistnrMiL 2072

Regdato 02-09-2021

Registreret af Jørgen Bojesen

Genstand Forespørgsel Martens Antal 1

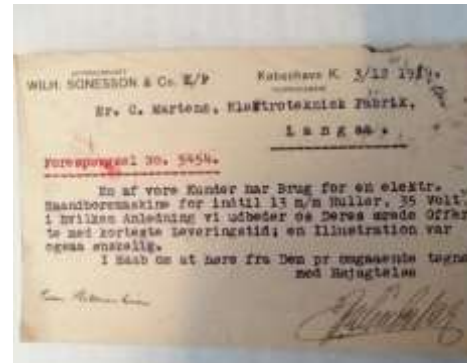

Kategori Industri

Lokale Udstilling G

Tilknytning Martens

Kasse/Reoln Montre

Materiale Papir

Periode Nutid

Årgang 1919

Anvendelse Forespørgsel om levering

Anvendt af Vilh. Sonesson & Co. Til C. Martens, elektroniske fabrik

Beskrivels
Forespørgsel No. 5454.
En af vores kunder har brug for en elektr. Håndboremaskine for indtil 13 mm huller, 35 volt, i hvilken anledning vi udbeder os Deres ærede offerte med korteste leveringstid, en illustration var også ønskelig.
I håb om at høre fra Dem pr omgaaende tegne med højagtelse.
Underskrift

Findested

Findedato

Indbragt af

Udlån Nej

Låner



MUSEUM I LANGÅ

Dato 28-01-2023

RegistnrMiL 2073

Regdato 02-09-2021

Registreret af Jørgen Bojesen

Genstand En læges vejledning Antal 1



Kategori Bøger og blade

Lokale Udstilling E

Tilknytning Privat

Kasse/Reoln Reol Registr.nr.

Materiale Papir og pap

Periode Nutid

Argang 1949

Anvendelse Første danske håndbog i seksuel hygiejne

Anvendt af Jens Hvid Ø Velling

Beskrivels
EN LÆGES VEJLEDNING af HENRY OLSEN
Første danske håndbog i seksuel hygiejne.
Med et juridisk tillæg, indeholdende nugældende (1949) danske love vedrørende seksualliv, ægteskab, børn, kønssygdomme m. m. ved ekspeditionssekretær cand jur TORKILD CHRISTENSEN
Bogen er udgivet i 1949 af Thorkild Becks Forlag, og er tredje omarbejdede udgave.
Bogen er på 460 sider.

Findested Jens Hvid Ø Velling

Findedato 2019



Udlån Nej

Indbragt af ukendt

Låner

MUSEUM I LANGÅ

Dato 28-01-2023

RegistnrMiL 2074

Regdato 18-11-2021

Registreret af Jørgen Bojesen

Genstand DSB Stempler Antal 7



Kategori Jernbanen

Lokale Depot KA

Tilknytning DSB

Kasse/Reoln Reol Registr.nr.

Materiale Træ og metal

Periode Nutid

Argang Før 1950

Anvendelse Stempling af billetter, bagage, rejsegods og div. Papirer

Anvendt af DSB personale

Beskrivels
7 stempler som billede, højde 10 til 11 cm, diameter håndtag 3 til 3,5 cm,
1 stk. 13 x 27 mm, tekst "Talt." i ramme.
2 stk. 16 x 28 mm, tekst "BAGAGE" i ramme.
1 stk. 11 x 40 mm, tekst "Bagage" i ramme.
1 stk. 13 x 35 mm, tekst "Duplikat er udstedt" uden ramme.
1 stk. 10 x 37 mm, tekst "ULSTRUP" uden ramme.
1 stk. 12 x 16 mm, tekst "Intet" uden ramme.

Findested Børge Sundahl
Vinkelvej Langå

Findedato 25-02-2017



Udlån Nej

Indbragt af Lokalhistorisk arkiv Langå

Låner

MUSEUM I LANGÅ

Dato 28-01-2023

RegistnrMiL 2075

Regdato 18-11-2021

Registreret af Jørgen Bojesen

Genstand Rygsæk Antal 1



Kategori Jernbanen

Lokale Depot KA

Tilknytning DSB

Kasse/Reoln Reol Registr.nr.

Materiale Kanvas og stof

Periode Nutid

Årgang ca. 1990

Anvendelse Til transport i forbindelse med arbejdet ved DSB / Banestyrelsen

Anvendt af DSB personale

Beskrivels Rygsæk i kanvas med hånd-og rygstropper i kunststof. Rygsækken måler 40 x 30 x 19 cm og er indelt i 2 store rum og 1 mindre forrum.

Findested Finn Christensen
Brorsonsvej 21 Langå

Findedato 15-08-2021



Udlån Nej

Indbragt af Egon Kristensen (EK)

Låner

MUSEUM I LANGÅ

Dato 28-01-2023

RegistnrMiL 2076

Regdato 18-11-2021

Registreret af Jørgen Bojesen

Genstand Rygsæk Antal 1



Kategori Jernbanen

Lokale Depot KA

Tilknytning DSB

Kasse/Reoln Reol Registr.nr.

Materiale Grå kanvas og stof

Periode Nutid

Årgang ca. 1990

Anvendelse Til transport i forbindelse med arbejdet ved DSB / Banestyrelsen

Anvendt af DSB personale

Beskrivels Rygsæk i grå kanvas med hånd-og rygstropper i i grå kunststof. Rygsækken måler 40 x 30 x 19 cm og er indelt i 2 store rum og 1 mindre forrum.

Findested Finn Christensen
Brorsonsvej 21 Langå

Findedato 15-08-2021



Udlån Nej

Indbragt af Egon Kristensen (EK)

Låner

MUSEUM I LANGÅ

Dato 28-01-2023

RegistnrMiL 2077

Regdato 18-11-2021

Registreret af Jørgen Bojesen

Genstand Mapper Banestyrelsen Antal 2



Kategori Jernbanen

Lokale Depot KA

Tilknytning DSB

Kasse/Reoln Reol Registr.nr.

Materiale Læder og messing

Periode Nutid

Årgang ca. 1990

Anvendelse Til transport i forbindelse med arbejdet ved DSB / Banestyrelsen

Anvendt af DSB personale

Beskrivels Mapper i sort læder, måler 44 x 28 x 13 cm, der er 2 lommer på forsiden på 15 x 21 cm, desuden er mapperne forsynet med 2 kliklåse i messing og et læderhåndtag samt en aftagelig skulderrem

Findested Finn Christensen
Brorsonsvej 21 Langå

Findedato 15-08-2021



Udlån Nej

Indbragt af Egon Kristensen (EK)

Låner

MUSEUM I LANGÅ

Dato 28-01-2023

RegistnrMiL 2078

Regdato 18-11-2021

Registreret af Jørgen Bojesen



Genstand Golfjakke Antal 1

Kategori Jernbanen

Lokale Depot KB

Tilknytning DSB

Kasse/Reoln Andet

Materiale Bomuld / polyester

Periode Nutid

Årgang ca. 1990

Anvendelse Udendørs beklædning, måske i forbindelse med en golfklub for DSB personale

Anvendt af DSB personale

Beskrivels
Sort jakke i bomuld/polyester 35/65%, størrelse 96, armlængde 64, årgang 1988.
På venstre bryst et broderet golfmærke.
Jakken er forsynet med skulderstropper, 2 inderlommer den ene med lynlås, 4 udvendige lommer de 2 med lynlås, på venstre ærme en lomme med 3 rum til div. Skriveredskaber.

Findested Finn Christensen
Brorsonsvej 21 Langå



Findedato 15-08-2021

Udlån Nej

Indbragt af Egon Kristensen (EK)

Låner

MUSEUM I LANGÅ

Dato 28-01-2023

RegistnrMiL 2079

Regdato 18-11-2021

Registreret af Jørgen Bojesen

Genstand Jakke Antal 1



Kategori Jernbanen

Lokale Depot KB

Tilknytning DSB

Kasse/Reoln Andet

Materiale Bomuld / polyester

Periode Nutid

Årgang ca. 1990

Anvendelse Udendørs beklædning, for DSB personale

Anvendt af DSB personale

Beskrivels
Sort jakke i bomuld/polyester 35/65%, størrelse 96, armlængde 64, årgang 1988.
På venstre bryst et broderet DSB mærke.
Jakken er forsynet med skulderstropper, 2 inderlommer den ene med lynlås, 4 udvendige lommer de 2 med lynlås, på venstre ærme en lomme med 3 rum til div. Skriveredskaber

Findested Finn Christensen
Brorsonsvej 21 Langå

Findedato 15-08-2021



Udlån Nej

Indbragt af Egon Kristensen (EK)

Låner

MUSEUM I LANGÅ

Dato 28-01-2023

RegistnrMiL 2080

Regdato 18-11-2021

Registreret af Jørgen Bojesen

Genstand Violin Antal 1



Kategori Udenfor kategori

Lokale Depot KA

Tilknytning Privat

Kasse/Reoln Reol Registr.nr.

Materiale Træ, metal, bakkelit

Periode Nutid

Årgang 1945

Anvendelse Musik

Anvendt af Karl Jensen Hald v/Randers tidligere Helmsvej Langaa

Beskrivels
Violin i kasse, mål kasse længde 75 cm x bredde 23 cm x dybde 11 cm.
Mål violin: længde 60 cm x bredde 20 cm x dybde 8 cm, mål bue: 72 cm
Violin i fuld størrelse, perfekt til begyndere (fra 11 år)
Fremstillet af træsorter af høj kvalitet
Glat gribebræt gør det nemt at skifte fra det ene bånd til det andet
Finstemmere giver mulighed for hurtig og stabil stemning
Inkluderer bue, kuffert og kolofonium.

Findested Bent Bentsen Langå

Findedato 19-11-2020



Udlån Nej

Indbragt af Bent Bentsen

Låner

MUSEUM I LANGÅ

Dato 28-01-2023

RegistnrMiL 2081

Regdato 18-11-2021

Registreret af Jørgen Bojesen

Genstand Alterkande Antal 1



Kategori Udenfor kategori

Lokale Depot KA

Tilknytning Privat

Kasse/Reoln Reol Registr.nr.

Materiale Forsølvet messing?

Periode Nutid

Årgang ???

Anvendelse Ved kirkelige handlinger (nadver, dåb)

Anvendt af Langaa Kirke

Beskrivels Ca. 31 cm høj kande incl. Hank, formentlig fremstillet i forsølvet metal, diameter fra 8 til 16 cm, indhold ca. 2,5 til 3 liter, og med tilhørende låg. Der findes ingen stempler eller mestermærker, og kanden er i ret dårlig stand.

Findested Langaa Kirke

Findedato 03-07-2021



Udlån Nej

Indbragt af Birgit Hansen Langå Egnsarkiv

Låner

MUSEUM I LANGÅ

Dato 28-01-2023

RegistnrMiL 2082

Regdato 18-11-2021

Registreret af Jørgen Bojesen

Genstand Div. Emballage dåser Antal 8



Kategori Køkken og bryggers

Lokale Depot KA

Tilknytning Privat

Kasse/Reoln Reol Registr.nr.

Materiale Metal og pap

Periode Nutid

Årgang 1950 - 1970

Anvendelse Til opbevaring og salg af div. Tabletter og pulver.

Anvendt af Husmor

Beskrivels
2 stk metaldåser til 200 tabletter Geasalol, højde 9 cm Ø 4,5 cm.
1 stk metaldåse til 100 g Vanilla pulver. Højde 8 cm Ø 4,5 cm.
1 stk metal strøtdåse til zinkpulver fra apoteket, højde 7,5 cm Ø 4,5 cm.
1 stk papdåse til Codeiphni tabletter fra Grenaa Apotek, højde 5,5 cm Ø 4 cm.
2 stk æsker til 20 stk Albyl tabletter fra Løvens Kemiske fabrik, 4 x 5,5 x 1,2 cm.
1 stk rund æske til Breinings Citron Coldcream, Ø 5cm x h 1,6 cm.

Findested Inge Yde Pedersen
Enghavevej 28 Langå

Findedato 2020

Indbragt af Judith Dyrebæk

Udlån Nej

Låner



MUSEUM I LANGÅ

Dato 28-01-2023

RegistnrMiL 2083

Regdato 18-11-2021

Registreret af Jørgen Bojesen

Genstand Klejneskærer Antal 1



Kategori Køkken og bryggers

Lokale Depot KA

Tilknytning Privat

Kasse/Reoln Reol Registr.nr.

Materiale Metal

Periode Nutid

Årgang 1950 - 1970

Anvendelse Udstikning af klejner

Anvendt af Husmor

Beskrivels 10 cm lang metalstang Ø 5mm kløft i de ene ende hvor der er monteret et rillet skærehjul Ø 25 mm, i den anden ende er der en buet og rillet udstikker.

Findested Inge Yde Pedersen
Enghavevej 28 Langå

Findedato 2020



Udlån Nej

Indbragt af Judith Dyrebæk

Låner

MUSEUM I LANGÅ

Dato 28-01-2023

RegistnrMiL 2084

Regdato 18-11-2021

Registreret af Jørgen Bojesen

Genstand Div. Emballage flasker Antal 7



Kategori Køkken og bryggers

Lokale Depot KA

Tilknytning Privat

Kasse/Reoln Reol Registr.nr.

Materiale Glas , kork, og plast

Periode Nutid

Årgang 1950 - 1970

Anvendelse Til opbevaring og salg af div. Væsker

Anvendt af Husmor

Beskrivels
1 stk brun flaske Ø 4 cm h 10,5 cm til Broncetinktur 1% fra Jens Udsen Grenå.
1 stk brun flaske Ø 3,5 cm h 9 cm, korkprop, til Glycerin fra sct Mathias Apotek Viborg
1stk klar flaske Ø 3,7 cm h 10,5 cm, prop, til olivenolie fra Jernbane-Apoteket Randers
2 stk klare flasker Ø 3cm h 8 cm, prop, til Kamferdråber fra apoteket

Findested Inge Yde Pedersen
Enghavevej 28 Langå

Findedato 2020

Udlån Nej

Indbragt af Judith Dyrebæk

Låner



MUSEUM I LANGÅ

Dato 28-01-2023

RegistnrMiL 2085

Regdato 28-11-2021

Registreret af Jørgen Bojesen

Genstand Termometer Antal 1



Kategori Udenfor kategori

Lokale Depot KA

Tilknytning Privat

Kasse/Reoln Reol Registr.nr.

Materiale Glas, Kviksølv og pap

Periode Nutid

Årgang 1950 - 1970

Anvendelse Til måling af legemstemperatur

Anvendt af Husmor

Beskrivels 1 stk glastermometer 12 cm lang, kan måle grader celsius mellem 35 og 42 grader. Er indlagt i paprør Ø 12 mm.

Findested Inge Yde Pedersen
Enghavevej 28 Langå

Findedato 2020



Udlån Nej

Indbragt af Judith Dyrebæk

Låner

MUSEUM I LANGÅ

Dato 28-01-2023

RegistnrMiL 2086

Regdato 28-11-2021

Registreret af Jørgen Bojesen

Genstand Logo Langå Kommune Antal 5



Kategori Udenfor kategori

Lokale Depot KA

Tilknytning Langå Kommune

Kasse/Reoln Reol Registr.nr.

Materiale Karton med plastfilm

Periode Nutid

Årgang 1970 - 2005

Anvendelse Til opklæbning

Anvendt af Langå Kommune

Beskrivels Langå Kommunes logo fra 1970 til 2006 til opklæbning

Findested Gl. Kommunekontor
Nuværende Kulturhus

Findedato ?

Udlån Nej

Indbragt af Ole Mortensen

Låner



MUSEUM I LANGÅ

Dato 28-01-2023

RegistnrMiL 2087

Regdato 28-11-2021

Registreret af Jørgen Bojesen

Genstand Velkommen til Langå Kom Antal 1



Kategori Udenfor kategori

Lokale Depot KA

Tilknytning Langå Kommune

Kasse/Reoln Reol Registr.nr.

Materiale Karton og papir

Periode Nutid

Årgang 1977

Anvendelse Velkomstbog for Langå Kommune

Anvendt af Langå Kommune

Beskrivels Velkomstbog titel "Velkommen til Langå kommune" 8. udgave 1977/78. Udgivet af Mostrups forlag 12,5 x 16,5 cm, billede af den gl. "Amtmand Hoppe's bro på forsiden. 74 sider + kort over Langå kommune og de 3 byer Langå, Laurbjerg og Stevnstrup. Indeholder oplysninger om kommunens ledelse og administration og andre vejledninger af almen interesse.

Findested Gl. Kommunekontor Nuværende Kulturhus

Findedato ?



Udlån Nej

Indbragt af Ole Mortensen

Låner

MUSEUM I LANGÅ

Dato 28-01-2023

RegistnrMiL 2088

Regdato 28-11-2021

Registreret af Jørgen Bojesen

Genstand Laurbjerg vandværk 100 å Antal 1



Kategori Udenfor kategori

Lokale Depot KA

Tilknytning Langå Kommune

Kasse/Reoln Reol Registr.nr.

Materiale Karton og papir

Periode Nutid

Årgang 2007

Anvendelse Bog udgivet i anledning af Laurbjerg vandværks 100 års jubilæum den 1. august 2007.

Anvendt af Vandværkets forbrugere.

Beskrivels En beretning om udviklingen i lokalsamfundets vandforsyning.
Bogen er på 50 sider og 25 x 17,5 cm

Findested ?

Findedato 2020



Udlån Nej

Indbragt af Poul Rasmussen

Låner

MUSEUM I LANGÅ

Dato 28-01-2023

RegistnrMiL 2089

Regdato 28-11-2021

Registreret af Jørgen Bojesen

Genstand Danske GM Lokomotiver Antal 1



Kategori Jernbanen

Lokale Depot KB

Tilknytning DSB

Kasse/Reoln Andet

Materiale Pap og papir

Periode Nutid

Årgang 2011

Anvendelse Historien om de danske GM-lokomotivers skæbne efter endt aktiv tjeneste hos DSB.

Anvendt af Museumstog, Danmarks Jernbanemuseum, og Danske jernbaneselskaber

Beskrivels Bog på ca. 225 sider i format 30 x 21,5 cm. Bogen fortæller: Historien om de danske GM-lokomotivers skæbne efter endt aktiv tjeneste hos DSB. Bogen er fotograferet, skrevet og tilrettelagt af forfatteren Jens Hasse, og udgivet på forlaget banebøger.

Findested Finn Christensen
Brorsonsvej 21 Langå

Findedato 15-08-2021



Udlån Nej

Indbragt af Egon Kristensen (EK)

Låner

MUSEUM I LANGÅ

Dato 28-01-2023

RegistnrMiL 2090

Regdato 28-11-2021

Registreret af Jørgen Bojesen

Genstand Kjole Antal 1



Kategori Beklædning

Lokale Depot KB

Tilknytning Privat

Kasse/Reoln Andet

Materiale Bomuld

Periode Nutid

Argang 1970-erne

Anvendelse Formentlig ventekjole

Anvendt af Jonna Andersen

Beskrivels Kjole str. 36 fremstillet i Danmark af "Ventemor" Kjolen er lyserød med grønne pletter og striber

Findested Jonna Andersen (flittige hænder)
Nissenparken Langå

Findedato 14-01-2016



Udlån Nej

Indbragt af Jonna Andersen
for arkiv Birgit Hansen

Låner

MUSEUM I LANGÅ

Dato 28-01-2023

RegistnrMiL 2091

Regdato 28-11-2021

Registreret af Jørgen Bojesen

Genstand Kjole Antal 1



Kategori Beklædning

Lokale Depot KB

Tilknytning Privat

Kasse/Reoln Andet

Materiale Bomuld

Periode Nutid

Argang 1970-erne

Anvendelse Formentlig ventekjole

Anvendt af Jonna Andersen

Beskrivels Kjole formentlig str. 36 kjolen er hvid med et blomstermønster i orange, gul, og lysebrun.

Findested Jonna Andersen (flittige hænder)
Nissenparken Langå

Findedato 14-01-2016



Udlån Nej

Indbragt af Jonna Andersen
for arkiv Birgit Hansen

Låner

MUSEUM I LANGÅ

Dato 28-01-2023

RegistnrMiL 2092

Regdato 28-11-2021

Registreret af Jørgen Bojesen

Genstand Top Antal 1



Kategori Beklædning

Lokale Depot KB

Tilknytning Privat

Kasse/Reoln Andet

Materiale Bomuld

Periode Nutid

Årgang 1970-erne

Anvendelse Let sommertop

Anvendt af Jonna Andersen

Beskrivels Let hvid top med et maskinbroderet mønster med små huller, ingen størrelse angivet

Findested Jonna Andersen (flittige hænder)
Nissenparken Langå

Findedato 14-01-2016



Udlån Nej

Indbragt af Jonna Andersen
for arkiv Birgit Hansen

Låner

MUSEUM I LANGÅ

Dato 28-01-2023

RegistnrMiL 2093

Regdato 27-06-2022

Registreret af Jørgen Bojesen

Genstand Serviet med togvogn Antal 1



Kategori Jernbanen

Lokale Depot KA

Tilknytning DSB

Kasse/Reoln Reol Registr.nr.

Materiale Træ og stål

Periode Nutid

Årgang 1896

Anvendelse Passagervogn

Anvendt af DSB

Beskrivels 4-akslet sidegangsvogn litra AM fra 1896 var den første truck-personvogn med sidegang og "harmonika"-overgange.

Findested Peb. Jensens datter

Findedato 2022



Udlån Nej

Indbragt af Egon Kristensen (EK)

Låner

MUSEUM I LANGÅ

Dato 28-01-2023

RegistnrMiL 2094

Regdato 27-06-2022

Registreret af Jørgen Bojesen

Genstand Serviet med togvogn Antal 1



Kategori Jernbanen

Lokale Depot KA

Tilknytning DSB

Kasse/Reoln Reol Registr.nr.

Materiale Træ og stål

Periode Nutid

Årgang 1870

Anvendelse Befordring af passagerer

Anvendt af DSB

Beskrivels
Kupevogn litra BL fra 11870. Denne "skvvogn" i to etager blev brugt på Klampenborgbanen indtil 1932.

Findested Peb. Jensens datter

Findedato 2022



Udlån Nej

Indbragt af Egon Kristensen (EK)

Låner

MUSEUM I LANGÅ

Dato 28-01-2023

RegistnrMiL 2095

Regdato 27-06-2022

Registreret af Jørgen Bojesen

Genstand Serviet med togvogn Antal 1



Kategori Jernbanen

Lokale Depot KA

Tilknytning DSB

Kasse/Reoln Reol Registr.nr.

Materiale Træ og stål Periode Nutid Argang 1880

Anvendelse Befordring af passagerer

Anvendt af DSB

Beskrivels Sommertrafikvogn litra CE fra 1880. Der kom senere skydevinduer i vognens ene halvdel til værn mod vind og vejr.

Findested Peb. Jensens datter

Findedato 2022



Udlån Nej

Indbragt af Egon Kristensen (EK)

Låner

MUSEUM I LANGÅ

Dato 28-01-2023

RegistnrMiL 2096

Regdato 27-06-2022

Registreret af Jørgen Bojesen

Genstand Serviet med togvogn Antal 1



Kategori Jernbanen

Lokale Depot KA

Tilknytning DSB

Kasse/Reoln Reol Registr.nr.

Materiale Træ og stål

Periode Nutid

Årgang 1871

Anvendelse Befordring af passagerer

Anvendt af DSB

Beskrivels Salongvogn litra SI fra 1871. Den blev ofte benyttet af kongefamilien i de berømmelige Fredensborgdage.

Findested Peb. Jensens datter

Findedato 2022



Udlån Nej

Indbragt af Egon Kristensen (EK)

Låner

MUSEUM I LANGÅ

Dato 28-01-2023

RegistnrMiL 2097

Regdato 27-06-2022

Registreret af Jørgen Bojesen

Genstand Serviet med togvogn Antal 1



Kategori Jernbanen

Lokale Depot KA

Tilknytning DSB

Kasse/Reoln Reol Registr.nr.

Materiale Træ og stål

Periode Nutid

Årgang 1862

Anvendelse Befordring af passagerer

Anvendt af DSB

Beskrivels
Kupevogn litra BJ fra 1862 var den første jyske personvogn med toilettrum. Den kørte i Jylland indtil 1931.

Findested Peb. Jensens datter

Findedato 2022



Udlån Nej

Indbragt af Egon Kristensen (EK)

Låner

MUSEUM I LANGÅ

Dato 28-01-2023

RegistnrMiL 2098

Regdato 27-06-2022

Registreret af Jørgen Bojesen

Genstand Servviet med togvogn Antal 1



Kategori Jernbanen

Lokale Depot KA

Tilknytning DSB

Kasse/Reoln Reol Registr.nr.

Materiale Træ og stål

Periode Nutid

Årgang 1847

Anvendelse Befordring af passagerer

Anvendt af DSB

Beskrivels Kupe'vognen fra 1847 var en af Danmarks første. Den kørte mellem København og Roskilde trukket bl. A. af lokomotivet "Odin".

Findested Peb. Jensens datter

Findedato 2022



Udlån Nej

Indbragt af Egon Kristensen (EK)

Låner

MUSEUM I LANGÅ

Dato 28-01-2023

RegistnrMiL 2099

Regdato 27-06-2022

Registreret af Jørgen Bojesen

Genstand Platte med lokomotiv Antal 1



Kategori Jernbanen

Lokale Depot KA

Tilknytning DSB

Kasse/Reoln Reol Registr.nr.

Materiale Porcelæn

Periode Nutid

Årgang 1972

Anvendelse Jubilæumsplatte DSB 125 års jubilæum

Anvendt af DSB

Beskrivels Platte med billede af LOKOMOTIVET "ODIN" tegnet af BO BONFILS. Udsendt i begrænset antal i anledning af DSB's 125 års jubilæum den 26. juni 1972. Fremstillet af Bing og Grøndahl

Findested Peb. Jensens datter

Findedato 2022



Udlån Nej

Indbragt af Egon Kristensen (EK)

Låner

MUSEUM I LANGÅ

Dato 28-01-2023

RegistnrMiL 2100

Regdato 27-06-2022

Registreret af Jørgen Bojesen

Genstand Platte Langå Antal 1



Kategori Andet boliginventar

Lokale Depot KA

Tilknytning Langå Kommune

Kasse/Reoln Reol Registr.nr.

Materiale Porcelæn

Periode Nutid

Årgang 1979

Anvendelse Platte til ophæng

Anvendt af Personer med tilknytning til Langå

Beskrivels
Platte med billede af kirken i Langå.
Dette er 1. årgang af en serie årspalter med Langå-motiver.
Motivet er tegnet af Bent Borup og er kun fremstillet i 300 eksemplarer.
Fremstillet af Millhouse, Danmark.

Findested Peb. Jensens datter

Findedato 2022

Udlån Nej

Indbragt af Egon Kristensen (EK)

Låner



MUSEUM I LANGÅ

Dato 28-01-2023

RegistnrMiL 2101

Regdato 27-06-2022

Registreret af Jørgen Bojesen

Genstand Platte Langå Antal 1



Kategori Andet boliginventar

Lokale Depot KA

Tilknytning Langå Kommune

Kasse/Reoln Reol Registr.nr.

Materiale Porcelæn

Periode Nutid

Årgang 1920-erne

Anvendelse Vægpynt

Anvendt af Langå borgere

Beskrivels Vægplatte med billede af Langaa Kirke.
Fremstillet af Bing og Grøndahl.

Findested Peb. Jensens datter

Findedato 2022



Udlån Nej

Indbragt af Egon Kristensen (EK)

Låner

MUSEUM I LANGÅ

Dato 28-01-2023

RegistnrMiL 2102

Regdato 27-06-2022

Registreret af Jørgen Bojesen

Genstand Platter Langå Antal 2



Kategori Andet boliginventar

Lokale Depot KA

Tilknytning Langå Kommune

Kasse/Reoln Reol Registr.nr.

Materiale Porcelæn

Periode Nutid

Årgang 1960/1970

Anvendelse Askebæger / vægpynt

Anvendt af Langå borgere

Beskrivels
1 stk platte ø 18 cm med bomærke fra Langaa-Torup-Sdr. Vinge kommune
1 stk platte ø 13,5 cm med bomærke Langå kommune.

Findested Peb. Jensens datter

Findedato 2022



Udlån Nej

Indbragt af Egon Kristensen (EK)

Låner

MUSEUM I LANGÅ

Dato 28-01-2023

RegistnrMiL 2103

Regdato 27-06-2022

Registreret af Jørgen Bojesen

Genstand Velkomstbog Langå Antal 1

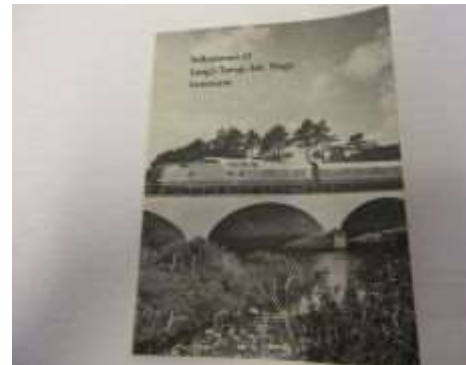

Kategori Bøger og blade

Lokale Depot KA

Tilknytning Langå Kommune

Kasse/Reoln Reol Registr.nr.

Materiale Papir og karton

Periode Nutid

Årgang 1966-67

Anvendelse Velkomstbog for nye tilflyttere

Anvendt af Langå-Torup-Sdr. Vinge Kommune

Beskrivels Lille bog på 16,5 x 12,5 cm og 40 sider + et kort over kommunen. Forsiden viser et billede af et lyntog der kører over den nyeste bro over Gudenåen.

Findested Peb. Jensens datter

Findedato 2022



Udlån Nej

Indbragt af Egon Kristensen (EK)

Låner

MUSEUM I LANGÅ

Dato 28-01-2023

RegistnrMiL 2104

Regdato 27-06-2022

Registreret af Jørgen Bojesen

Genstand Forhæng viskestykke Antal 1



Kategori Køkken og bryggers

Lokale Depot KA

Tilknytning Privat

Kasse/Reoln Reol Registr.nr.

Materiale Bomuld

Periode Nutid

Argang

Anvendelse Forhæng til skjul af f.eks. Viskestykker o.l.

Anvendt af Køkkenpersonale

Beskrivels Bomuldsklæde 95 x 64 cm
På halvdelen er broderet et billede af en kokkepige ved komfur.
Broderierne er udført med kontur- og fladsting.

Findested Else Madsen
e.madsen@mail.dk

Findedato 09.12.2021



Udlån Nej

Indbragt af Birgit Yde

Låner

MUSEUM I LANGÅ

Dato 28-01-2023

RegistnrMiL 2105

Regdato 27-06-2022

Registreret af Jørgen Bojesen

Genstand Emblemer hjemmeplejen Antal 25



Kategori Beklædning

Lokale Depot KA

Tilknytning Langå Kommune

Kasse/Reoln Reol Registr.nr.

Materiale Emaljeret messing

Periode Nutid

Argang Før 1989

Anvendelse Emblem for hjemmeplejen

Anvendt af Hjemmehjælpere, social og sundheds-hjælpere og assistenter

Beskrivels Rundt emblem 25 mm i diam. Emaljeret og med guldtryk. På bagsiden sikkerhedsnål. I yderste cirkel med tekst "Hjemmeplejen Langå" på hvid bund. I inderste cirkel Langå Kommunes bomærke på guldbaggrund.

Findested Else Madsen
e.madsen@mail.dk

Findedato 09.12.2021



Udlån Nej

Indbragt af Birgit Yde

Låner

MUSEUM I LANGÅ

Dato 28-01-2023

RegistnrMiL 2106

Regdato 29-09-2022

Registreret af Jørgen Bojesen

Genstand Dåbskjole med underskørt Antal 1



Kategori Beklædning

Lokale Depot KB

Tilknytning Privat

Kasse/Reoln Andet

Materiale Bomuld

Periode Nutid

Argang 1940-erne

Anvendelse Dåbskjole

Anvendt af Else Madsen

Beskrivels 1 stk. dåbskjole med tilhørende underskørt, hvidt bomuldsstof med bomber og påsyet en knipling fornedet, 93 cm lang. hertil et underskørt i bomuld glat 71 cm lang.

Findested Else Madsen

Findedato 09-12-2021



Udlån Nej

Indbragt af Birgit Yde

Låner

MUSEUM I LANGÅ

Dato 28-01-2023

RegistnrMiL 2107

Regdato 27-06-2022

Registreret af Jørgen Bojesen

Genstand Serviet Danmarks befriels Antal 1



Kategori Militær

Lokale Depot KA

Tilknytning Besættelsen 40-45

Kasse/Reoln Reol Registr.nr.

Materiale Papir

Periode Nutid

Argang 1945

Anvendelse Befrielsen 1945

Anvendt af Danskerne

Beskrivels Serviet påtrykt billede af kong Christian den 10. samt Dannebrog og det engelske og amerikanske flag og teksten "5. maj 1945 Danmarks Befrielse."

Findested Karen Ankerstjerne

Findedato 12-12-2019

Udlån Nej

Indbragt af Karen Ankerstjerne

Låner



MUSEUM I LANGÅ

Dato 28-01-2023

RegistnrMiL 2108

Regdato 27-06-2022

Registreret af Jørgen Bojesen

Genstand Viskestykke Antal 1



Kategori Køkken og bryggers

Lokale Depot KA

Tilknytning Privat

Kasse/Reoln Reol Registr.nr.

Materiale Bomuld

Periode Nutid

Årgang 1960-erne

Anvendelse Viskestykke til køkkenet

Anvendt af Hvilehjemmets personale

Beskrivels 1 viskestykke 67 x 47 cm, hvid bomuld med 3 blå striber, og teksten "Hvilehjemmet" på den midterste stribe

Findested Karen Ankerstjerne

Findedato 12-12-2019



Udlån Nej

Indbragt af Karen Ankerstjerne

Låner

MUSEUM I LANGÅ

Dato 28-01-2023

RegistnrMiL 2200

Regdato 11-08-2022

Registreret af Wivi Thing Nielsen

Genstand Drivklods Antal 1



Kategori Håndværk

Lokale Depot KA

Tilknytning Rich. Nissen

Kasse/Reoln

Materiale Bøgetræ og metal

Periode Nutid

Årgang 1950erne

Anvendelse Montering af tøndebånd

Anvendt af Bødkere

Beskrivels 15 cm lang bøgeklods formet som et skaft med 2 skuldre. Den brede ende er buet så den passer til tøndens krumning i den øverste ende er den forstærket med et messingbånd.

Findested Nissens trævarefabrik

Findedato



Udlån Nej

Indbragt af

Låner

MUSEUM I LANGÅ

Dato 28-01-2023

RegistnrMiL 2201

Regdato 11-08-2022

Registreret af Wivi Thing Nielsen

Genstand Skraber Antal 1



Kategori Håndværk

Lokale Depot KA

Tilknytning Rich. Nissen

Kasse/Reoln

Materiale Træ og metal

Periode Nutid

Argang 1900tallet

Anvendelse

Anvendt af Bødkere

Beskrivels
Skraberen består af et 30 cm langt buet håndtag i bøgetræ. På skraberens er angivet at den er fremstillet hos N. Rogild i Skive. I enden af håndtaget er der en bolt hvorpå der er monteret et metalblad på ca 10x7 cm som er skarpslebet på alle 4 sider, bladet holdes på plads af en fløjtmøtrik

Findested Nissens trævarefabrik

Findedato

Indbragt af

Udlån Nej

Låner



MUSEUM I LANGÅ

Dato 28-01-2023

RegistnrMiL 2202

Regdato 11-08-2022

Registreret af Wivi Thing Nielsen

Genstand Bødkerværktøj Antal 1



Kategori Håndværk

Lokale Depot KA

Tilknytning Rich. Nissen

Kasse/Reoln

Materiale Træ og metal

Periode Nutid

Årgang 1900tallet

Anvendelse Ridseværktøj til Langkrøs

Anvendt af Bødkere

Beskrivels 17,5 cm langt firkantet træhåndtag hvorpå der med 4 skruer er monteret et jernbeslag hvori der er indsat en kniv/ridseredskab. Selve kniven kan løsnes med en fløj møtrik som gør at skæredelen kan udskiftes. Til montering i en langkrøs

Findested

Findedato

Indbragt af

Udlån Nej

Låner



MUSEUM I LANGÅ

Dato 28-01-2023

RegistnrMiL 2203

Regdato 11-08-2022

Registreret af Wivi Thing Nielsen

Genstand Spunshulsbor Antal 1



Kategori Håndværk

Lokale Depot KA

Tilknytning Rich. Nissen

Kasse/Reoln

Materiale Metal og træ

Periode Nutid

Årgang 1900tallet

Anvendelse Boring af et spunshul

Anvendt af Bødkere

Beskrivels Borets længde er 30,5 cm.
Boret er af jern.
Boredelen er konisk og forsynet med et 19 cm langt knivblad der ved hjælp af 4 skruer kan udtages.
Øverst er der et ca 2,5 cm gennemgående hul hvori der isættes et 40 cm langt medfølgende træhåndtag, som anvendes når man skal dreje boret rundt.

Findested

Findedato

Indbragt af

Udlån Nej

Låner



MUSEUM I LANGÅ

Dato 28-01-2023

RegistnrMiL 2204

Regdato 11-08-2022

Registreret af Wivi Thing Nielsen

Genstand Borehåndsving Antal 1



Kategori Håndværk

Lokale Depot KA

Tilknytning Rich. Nissen

Kasse/Reoln

Materiale Træ og metal

Periode Nutid

Argang 1900tallet

Anvendelse Boring af huller

Anvendt af Bødkere

Beskrivels Borehåndsvinget består af en 20 cm lang U formet metaldele. I den ene ende er der en firkantet metalfatning med en fløj møtrik hvor udskiftelige bor kan sættes i. I den modstte ende er der et 10 cm langt træhåndtag som ender i en knop, således at håndsvinget kan styres under brug.

Findested

Findedato

Indbragt af

Udlån Nej

Låner



MUSEUM I LANGÅ

Dato 28-01-2023

RegistnrMiL 2205

Regdato 11-08-2022

Registreret af Wivi Thing Nielsen



Genstand Rival Antal 1

Kategori Håndværk

Lokale Depot KA

Tilknytning Rich. Nissen

Kasse/Reoln

Materiale Metal

Periode Nutid

Årgang 1900tallet

Anvendelse Rivalen blev anvendt til efterforarbejdning af huller f.eks spunshuller i trætønder.

Anvendt af Bødkere

Beskrivels 12,5 cm lang aksel hvorpå der er monteret et udskifteligt skæreværktøj.

Findested Nissens fabrikker

Findedato



Udlån Nej

Indbragt af

Låner

MUSEUM I LANGÅ

Dato 28-01-2023

RegistnrMiL 2206

Regdato 11-08-2022

Registreret af Wivi Thing Nielsen

Genstand Bor Antal 1



Kategori Håndværk

Lokale Depot KA

Tilknytning Rich. Nissen

Kasse/Reoln

Materiale Jern

Periode Nutid

Årgang 1900tallet

Anvendelse Boring af huller

Anvendt af Bødkere

Beskrivels Stort og krftigt 38 cm langt bor. I den ene ende er der en fatning med et firkantet hul og i modsatte ende er der et sommerfugleformet skær med en diameter på 4,5 cm.

Findested Nissens fabrik

Findedato



Udlån Nej

Indbragt af

Låner

MUSEUM I LANGÅ

Dato 28-01-2023

RegistnrMiL 2207

Regdato 11-08-2022

Registreret af Wivi Thing Nielsen

Genstand Mukkert Antal 1



Kategori Håndværk

Lokale Depot KA

Tilknytning Rich. Nissen

Kasse/Reoln

Materiale Træ og metal

Periode Nutid

Årgang 1900tallet

Anvendelse Til grovere hammerarbejde

Anvendt af Diverse håndværkere

Beskrivels Tung hammer med et 22,5 cm lang træskaft. Hammerhovedet er 14 x5x5 cm.

Findested Nissens fabrik

Findedato



Udlån Nej

Indbragt af

Låner

MUSEUM I LANGÅ

Dato 28-01-2023

RegistnrMiL 2208

Regdato 11-08-2022

Registreret af Wivi Thing Nielsen

Genstand Håndsving Antal 1



Kategori Håndværk

Lokale Depot KA

Tilknytning Rich. Nissen

Kasse/Reoln

Materiale Jern

Periode Nutid

Årgang 1900tallet

Anvendelse Lukning og åbning af diverse emner

Anvendt af Håndværkere

Beskrivels T-formet håndtag i jern med en dybde på 20,5 cm. Øverst er der et 30 cm langt tværhåndtag. I bunden af håndtaget er der et fatningshul på 2,5 x 2,5 cm.

Findested Nissens fabrik

Findedato



Udlån Nej

Indbragt af

Låner

MUSEUM I LANGÅ

Dato 28-01-2023

RegistnrMiL 2209

Regdato 11-08-2022

Registreret af Wivi Thing Nielsen

Genstand Bor Antal 1



Kategori Håndværk

Lokale Depot KA

Tilknytning Rich. Nissen

Kasse/Reoln

Materiale Jern

Periode Nutid

Årgang 1900tallet

Anvendelse Til boring af huller

Anvendt af Håndværkere

Beskrivels Spadebor på 12,5 cmlant og Ø på 2,5 cm. Boret er forsynet med en flad fatning og passer i håndsving Mil 2208.

Findested Nissens fabrik

Findedato

Indbragt af

Udlån Nej

Låner



MUSEUM I LANGÅ

Dato 28-01-2023

RegistnrMiL 2210

Regdato 11-08-2022

Registreret af Wivi Thing Nielsen

Genstand Kjøver Antal 1



Kategori Håndværk

Lokale Depot KA

Tilknytning Rich. Nissen

Kasse/Reoln

Materiale Jern

Periode Nutid

Årgang 1900tallet

Anvendelse Anvendes f.eks til afskrabning og finpudsning af urenheder

Anvendt af Håndværkere

Beskrivels .Oval ring i jern på Ø 6 cm som er skarpslebet på den ene side. Ringen munder ud i en 7 cm lang metaltap som formentlig har været påsat et træhåndtag. Kløveren har formentlig været brugt til glatning af indersiden af trætønder.

Findested

Findedato

Indbragt af

Udlån Nej

Låner



MUSEUM I LANGÅ

Dato 28-01-2023

RegistnrMiL 2211

Regdato 15-09-2022

Registreret af Wivi Thing Nielsen

Genstand Spuns Antal 1



Kategori Håndværk

Lokale Depot KA

Tilknytning Rich. Nissen

Kasse/Reoln

Materiale Træ og metal

Periode Nutid

Årgang 1900 - 1950

Anvendelse Hane til åbning og lukning af et spunshul

Anvendt af Rich. Nissen

Beskrivels 21 cm lang konisk spunshane i bøgetræ. De første 14 cm som skal være inde i tøndnen er koniske og er gennemboret med et 10 mm hul. Den gennemgående kanal ender i et ca 15 mm hul hvori der er en 12 cm lang hane i bøgetræ som også er gennemboret og kan drejes for henholdsvis at åbne og lukke for gennemstrømning.

Findested Richard Nissen

Findedato



Udlån Nej

Indbragt af

Låner

MUSEUM I LANGÅ

Dato 28-01-2023

RegistnrMiL 2212

Regdato 15-09-2022

Registreret af Wivi Thing Nielsen

Genstand Langkrøs Antal 1



Kategori Håndværk

Lokale Depot KA

Tilknytning Rich. Nissen

Kasse/Reoln

Materiale Træ og metal

Periode Nutid

Årgang 1900 - 1950

Anvendelse Forarbejdning af en fals indvendig i tønder

Anvendt af

Beskrivels
Langkrøs i bøgetræ på 62 cm og 10 cm bred. På midten er der en udskæring til et håndtag. Langkrøsen er forsynet med et 14 cm langt ridseværktøj i stål, som er fastgjort i et firkantet hul. I enden er udskåret et håndtag
Langkrøsen anvendes på den måde at den lægges over tønden i top eller bund og drejer krøsen rundt således at der bliver skåret en fals indeni tønden.

Findested Richard Nissen

Findedato



Udlån Nej

Indbragt af

Låner

MUSEUM I LANGÅ

Dato 28-01-2023

RegistnrMiL 2213

Regdato 15-09-2022

Registreret af Wivi Thing Nielsen

Genstand Krøshøvl Antal 1



Kategori Håndværk

Lokale Depot KA

Tilknytning Rich. Nissen

Kasse/Reoln

Materiale Træ og metal

Periode Nutid

Årgang 1900 - 1950

Anvendelse Forarbejdning af false til låg og bund i tønder

Anvendt af Bødkere/ Richard Nissen

Beskrivels Høvlen består af en 31 cm bred træplade hvorpå der med 2 bolte er påmonteret en styreklods i træ på hvilken styreværktøjet er fastgjort. Skæreværktøjet bliver holdt på plads af en bolt med et øje der kan løsnes hvorved skæreværktøjet kan udskiftes.

Findested Richard Nissen

Findedato



Udlån Nej

Indbragt af

Låner

MUSEUM I LANGÅ

Dato 28-01-2023

RegistnrMiL 2214

Regdato 15-09-2022

Registreret af Wivi Thing Nielsen

Genstand Krøshøvl Antal 1



Kategori Håndværk

Lokale Depot KA

Tilknytning Rich. Nissen

Kasse/Reoln

Materiale Træ og metal

Periode Nutid

Årgang 1900 - 1950

Anvendelse Udskæring af en krøs i tønder

Anvendt af Bødkere

Beskrivels Høvlen består af en halvcirkelformet træplade med en diameter på 34,5 cm. På træpladen er der monteret en styreklods ved hjælp af to bolte. I styreklodsen er skæreværktøjet gjort fast og bliver holdt på plads af en bolt med et øje der kan løsnes når skæreværktøjet ønskes udskiftet.

Findested Richard Nissen

Findedato



Udlån Nej

Indbragt af

Låner

MUSEUM I LANGÅ

Dato 28-01-2023

RegistnrMiL 2215

Regdato 15-09-2022

Registreret af Wivi Thing Nielsen

Genstand Krøshøvl Antal 1



Kategori Håndværk

Lokale Depot KA

Tilknytning Rich. Nissen

Kasse/Reoln

Materiale Træ og metal

Periode Nutid

Årgang 1900 - 1950

Anvendelse Udskæring af en krøs i tønder

Anvendt af Bødkere

Beskrivels Høvlen har en diameter på 33 cm. Træpladen er konveks på den ene side og på den anden side er den buet. Buen ender med et håndtag i hver side. På tværs igennem træpladen er der en 20 cm lang træklods på 3x3 cm på hvilket skæreværktøjet er monteret med 2 bolte.
Krøshøvlen er mærket med firmanavnet Bødker Rogild Skive

Findested Richard Nissen

Findedato



Udlån Nej

Indbragt af

Låner

MUSEUM I LANGÅ

Dato 28-01-2023

RegistnrMiL 2216

Regdato 15-09-2022

Registreret af Wivi Thing Nielsen

Genstand Krøshøvl Antal 1



Kategori Håndværk

Lokale Depot KA

Tilknytning Rich. Nissen

Kasse/Reoln

Materiale Træ og metal

Periode Nutid

Argang 1900 - 1950

Anvendelse Skæring af krøs i tønder

Anvendt af Bødkere

Beskrivels Høvlen består af en 38 cm bred træplade i bøgetræ. Pladen er formet som en halvcirkel. På træpladen er der med to bolte fastgjort en styreklods i træ i hvilken skæreværktøjet er fastgjort. Skæreværktøjet bliver holdt på plads af en bolt der kan løsnes for udskiftning af skæreværktøjet

Findested Richard Nissen

Findedato



Udlån Nej

Indbragt af

Låner

MUSEUM I LANGÅ

Dato 28-01-2023

RegistnrMiL 2217

Regdato 15-09-2022

Registreret af Wivi Thing Nielsen

Genstand Tøndebåndsstrammer Antal 1



Kategori Håndværk

Lokale Depot KA

Tilknytning Rich. Nissen

Kasse/Reoln

Materiale Jern

Periode Nutid

Årgang 1900-1950

Anvendelse Ved monteringen af ståltøndebåndene på tønder

Anvendt af Bødkere

Beskrivels Tøndebåndsstrammeren har en længde på 40 cm. I den ene ende er der et 14 cm langt håndtag med et øje. Fra håndtaget er der et 6 cm langt stykke vinkelret på håndtaget, vinkelret på dette stykke er der et 27 cm langt og 3 cm bredt stykke jern der i enden er ombukket. Det ombukkede stykke formodes placeret på kanten af ståltøndebåndet hvorefter man på det vinketrette stykke slår med en hammer så tøndebandet trækkes på plads.

Findested Richard Nissen

Findedato



Udlån Nej

Indbragt af

Låner

MUSEUM I LANGÅ

Dato 28-01-2023

RegistnrMiL 2218

Regdato 15-09-2022

Registreret af Wivi Thing Nielsen

Genstand Tøndebandsstrammer Antal 1



Kategori Håndværk

Lokale Depot KA

Tilknytning Rich. Nissen

Kasse/Reoln

Materiale Jern

Periode Nutid

Årgang 2218

Anvendelse Anvendt ved montering af ståltøndeband

Anvendt af Bødkere

Beskrivels Tøndebandsstrammeren er 50 cm lang og består af et 14 cm langt håndtag omvundet med gummi og en 36 cm langt og 1 cm tyk slagklinge. Klingen er 5 cm bred og let buet og blev brugt til at slå tøndebandene på plads

Findested

Findedato

Indbragt af

Udlån Nej

Låner



MUSEUM I LANGÅ

Dato 28-01-2023

RegistnrMiL 2219

Regdato 22-09-2022

Registreret af Wivi Thing Nielsen

Genstand Litografi Antal 1

Kategori Kort og billeder Lokale Udstilling H

Tilknytning Ukendt Kasse/Reoln Andet

Materiale Træ, papir og glas Periode Nutid Argang 1855 - 1859

Anvendelse Vægdekoration

Anvendt af ??

Beskrivels
Litografi fremstillet af Chr. Dalsgaard.
Motivet er en udpantning hos en landsbybødker i Salling.
Billed med ramme er 31 x 23 cm

Findested

Findedato

Indbragt af

Udlån Nej

Låner



MUSEUM I LANGÅ

Dato 28-01-2023

RegistnrMiL 2220

Regdato 29-09-2022

Registreret af Wivi Thing Nielsen

Genstand Foto i ramme Antal 1

Kategori Kort og billeder Lokale Udstilling E

Tilknytning Ukendt Kasse/Reoln

Materiale Træ,papir og glas Periode Nutid Argang 1900 - 1950

Anvendelse Vægudsmykning

Anvendt af

Beskrivels
Fotografiet i træramme er 36 x 30 cm.
Motivet på fotografiet er en forsamling af mænd i pæn påklædning og hat.
De fleste i forsamlingen bærer et knaphulsemblem i forskellig størrelse.
Emblemet er sandsynligvis anledningen til fotograferingen.

Findested

Findedato

Indbragt af

Udlån Nej

Låner



MUSEUM I LANGÅ

Dato 28-01-2023

RegistnrMiL 2221

Regdato 29-09-2022

Registreret af Wivi Thing Nielsen

Genstand Vimpler Antal 7

Kategori Udenfor kategori Lokale Vandrestilling B

Tilknytning Ukendt Kasse/Reoln

Materiale Stof Periode Nutid Argang ca. 1950erne

Anvendelse Udsmykning

Anvendt af

Beskrivels
Vimplerne stammer fra forskellige lokaliteter i Danmark- Hammerum, Silkeborg, Herning, Ikast, Ringkøbing og Langå og et Dannebrogsvimpel.

Findested

Findedato

Indbragt af

Udlån Nej

Låner



MUSEUM I LANGÅ

Dato 28-01-2023

RegistnrMiL 2222

Regdato 29-09-2022

Registreret af Wivi Thing Nielsen

Genstand Broncetinktur Antal 1

Kategori Håndværk Lokale Reception A

Tilknytning Ukendt Kasse/Reoln Glasdisk

Materiale Glasflaske , plast Periode Nutid Argang ca 1950

Anvendelse Broncetinktur er en gylden malerfarve som buges til forgyldning af f.eks rammer til billeder eller spejle.

Anvendt af

Beskrivels Tinkturen er i en 9 cm høj flaske med sort skruelåg.
Af etiketten fremgår det at tinkturen er fremstillet til FDB.

Findested

Findedato

Indbragt af

Udlån Nej

Låner



MUSEUM I LANGÅ

Dato 28-01-2023

RegistnrMiL 2223

Regdato 03-10-2022

Registreret af Wivi Thing Nielsen

Genstand Knappenåle Antal 1

Kategori Hobby og legetøj Lokale Reception A

Tilknytning Ukendt Kasse/Reoln Glasdisk

Materiale Plastæske, stål Periode Nutid Årgang ca 1950

Anvendelse Sammenhæftning ved syning

Anvendt af

Beskrivels
Plastæske på 5,5 x3,5 cm . Nederste halvdel af citrongul plast og låget af klar plast. På låget er påtrykt PRYM STÅL. Prisangivelse 1 kr.

Findested

Findedato

Indbragt af



Udlån Nej

Låner

MUSEUM I LANGÅ

Dato 28-01-2023

RegistnrMiL 2224

Regdato 03-10-2022

Registreret af Wivi Thing Nielsen

Genstand glas med vitamin B Antal 1

Kategori Butik/Handel Lokale Reception A

Tilknytning Ukendt Kasse/Reoln Glasdisk

Materiale Glas og metal Periode Nutid Argang

Anvendelse ernæring

Anvendt af

Beskrivels
Glasflaske 7,5 cm med hvidt skruelåg indeholdende B-vitaminer af mærket BEVINAL
Af etiketten fremgår det at sidste salgsdato er 9.6 1979.
Prisen er anført til 4.65 kr for 100 stk.

Findested

Findedato

Indbragt af



Udlån Nej

Låner

MUSEUM I LANGÅ

Dato 28-01-2023

RegistnrMiL 2225

Regdato 03-10-2022

Registreret af Wivi Thing Nielsen

Genstand E-vitaminer Antal 1

Kategori Butik/Handel Lokale Reception A

Tilknytning Ukendt Kasse/Reoln Glasdisk

Materiale Glss og metal Periode Nutid Argang 1976

Anvendelse Ernæring

Anvendt af

Beskrivels Glasflaske med hvidt skruelåg på 7,5 cm indeholdende E- vitaminer
Af etiketten fremgår det at de er fremstillet til FDB og sidste salgsdato 26. april 1978 og prisen er 9,50 kr. for 100 stk.

Findested

Findedato

Indbragt af

Udlån Nej

Låner



MUSEUM I LANGÅ

Dato 28-01-2023

RegistnrMiL 2226

Regdato 03-10-2022

Registreret af Wivi Thing Nielsen

Genstand Stempelholder Antal 1

Kategori Butik/Handel Lokale Udstilling F

Tilknytning Ukendt Kasse/Reoln Andet

Materiale Metal Periode Nutid Årgang 1900-----

Anvendelse Opbevaring af stempler

Anvendt af Virksomheder, kontorer m.m.

Beskrivels Stempelholder på 11 cm i højden. Holderen består af en fod med en drejbar holder til 6 stempler

Findested

Findedato

Indbragt af

Udlån Nej

Låner



MUSEUM I LANGÅ

Dato 28-01-2023

RegistnrMiL 2227

Regdato 03-10-2022

Registreret af Wivi Thing Nielsen

Genstand Antal 1

Kategori Lokale

Tilknytning Kasse/Reoln

Materiale Periode Nutid Argang

Anvendelse

Anvendt af

Beskrivels

Findested

Findedato

Indbragt af

Udlån Nej

Låner

